



ประกาศกรุงเทพมหานคร
เรื่อง ผลการคัดเลือกบุคคล

ด้วย ก.ก. ได้มีมติในการประชุม ครั้งที่ ๖/๒๕๕๔ เมื่อวันที่ ๑๘ สิงหาคม ๒๕๕๔ อนุมัติหลักเกณฑ์การคัดเลือกบุคคลและการประเมินบุคคลเพื่อแต่งตั้งให้ดำรงตำแหน่งประเภททั่วไปและประเภทวิชาการ ตามพระราชบัญญัติระเบียบข้าราชการกรุงเทพมหานครและบุคลากรกรุงเทพมหานคร พ.ศ. ๒๕๕๔ โดยให้นำหลักเกณฑ์การประเมินบุคคลเพื่อแต่งตั้งให้ดำรงตำแหน่งสำหรับผู้ปฏิบัติงานที่มีประสบการณ์ (ตำแหน่งประเภททั่วไป) และตำแหน่งประเภทวิชาชีพเฉพาะ สำหรับตำแหน่งระดับ ๘ ลงมา ตามมติ ก.ก. ครั้งที่ ๖/๒๕๕๑ เมื่อวันที่ ๒๑ กรกฎาคม ๒๕๕๑ ซึ่งได้กำหนดให้กรุงเทพมหานครพิจารณาคัดเลือกบุคคลที่จะเข้ารับการประเมินเพื่อแต่งตั้งให้ดำรงตำแหน่งตามที่ ก.ก. ได้กำหนดตำแหน่งไว้แล้ว ในอัตราส่วน ๑ ราย ต่อ ๑ ตำแหน่ง มาใช้กับการประเมินบุคคลเพื่อแต่งตั้งให้ดำรงตำแหน่งประเภทวิชาการระดับชำนาญการและชำนาญการพิเศษ

กรุงเทพมหานคร ได้ดำเนินการตรวจสอบคุณสมบัติของผู้ที่ขอรับการคัดเลือก พร้อมทั้งเค้าโครงเรื่องของผลงานที่จะส่งประเมินเพื่อแต่งตั้งให้ดำรงตำแหน่งในระดับสูงขึ้นไปแล้ว ปรากฏว่ามีผู้ผ่านการคัดเลือก ดังต่อไปนี้

ลำดับที่	ชื่อ - สกุล	ตำแหน่งปัจจุบัน (ตำแหน่งเลขที่)	ตำแหน่งที่ได้รับ การคัดเลือก (ตำแหน่งเลขที่)	ส่วนราชการ / หน่วยงาน
๑.	นางสาวศศิมา ศรีสุข	นายแพทย์ชำนาญการ (ด้านเวชกรรม สาขาอายุรกรรม) (ตำแหน่งเลขที่ รพก. ๑๖๒)	นายแพทย์ชำนาญการพิเศษ (ด้านเวชกรรม สาขาอายุรกรรม) (ตำแหน่งเลขที่ รพก. ๑๖๒)	กลุ่มงานอายุรกรรม กลุ่มภารกิจด้านบริการ ตติยภูมิ โรงพยาบาลกลาง สำนักการแพทย์

ประกาศ ณ วันที่ ๒๕ ตุลาคม พ.ศ. ๒๕๖๗

(นางวันทนีย์ วัฒนนะ)
ปลัดกรุงเทพมหานคร

สรุปข้อมูลของผู้ขอรับการคัดเลือก

ชื่อผู้ขอรับการคัดเลือก นางสาวศศิมา ศรีสุข

เพื่อประเมินบุคคลในตำแหน่งนายแพทย์ชำนาญการพิเศษ (ด้านเวชกรรม สาขาอายุรกรรม)

(ตำแหน่งเลขที่ รพภ.162) กลุ่มงานอายุรกรรม กลุ่มภารกิจด้านบริการตติยภูมิ โรงพยาบาลกลาง

สำนักการแพทย์

หลักเกณฑ์การคัดเลือก	ข้อมูล
1. การพิจารณาคุณสมบัติของบุคคล	
1.1 คุณวุฒิการศึกษา	- แพทยศาสตรบัณฑิต - วุฒิบัตรแสดงความรู้ความชำนาญในการประกอบวิชาชีพเวชกรรม สาขาอายุรกรรม - วุฒิบัตรแสดงความรู้ความชำนาญในการประกอบวิชาชีพเวชกรรม อนุสาขาอายุรศาสตร์โรคต่อมไร้ท่อและเมตะบอลิซึม
1.2 ประวัติการรับราชการ	- อายุราชการ 6 ปี 8 เดือน (ตั้งแต่วันที่ 25 ธันวาคม 2560 – 11 กันยายน 2567)
1.3 มีระยะเวลาการดำรงตำแหน่งและการปฏิบัติงานตามที่กำหนดไว้ในมาตรฐานกำหนดตำแหน่งหรือได้รับยกเว้นจาก ก.ก. แล้ว	- ดำรงตำแหน่งนายแพทย์ ระดับชำนาญการ เป็นเวลา 4 ปี 8 เดือน (ตั้งแต่วันที่ 25 ธันวาคม 2562 – 11 กันยายน 2567)
1.4 มีระยะเวลาขึ้นดรงในกรดำรงตำแหน่งหรือเคยดำรงตำแหน่งในตยงานที่จะคัดเลือก	- ดำรงตำแหน่งในสายงานแพทย์แล้ว เป็นเวลา 6 ปี 8 เดือน (ตั้งแต่วันที่ 25 ธันวาคม 2562 – 11 กันยายน 2567)
1.5 มีใบอนุญาตประกอบวิชาชีพ	- ใบอนุญาตเป็นผู้ประกอบวิชาชีพเวชกรรม ใบอนุญาตที่ 36549 วันออกใบอนุญาต วันที่ 1 เมษายน พ.ศ. 2551
2. การพิจารณาคุณลักษณะของบุคคล	
- ต้องได้คะแนนรวมที่ผู้บังคับบัญชาประเมินไม่น้อยกว่าร้อยละ 60	- ได้คะแนนประเมิน ร้อยละ 92
3. อื่น ๆ (ระบุ)	
.....	
.....	

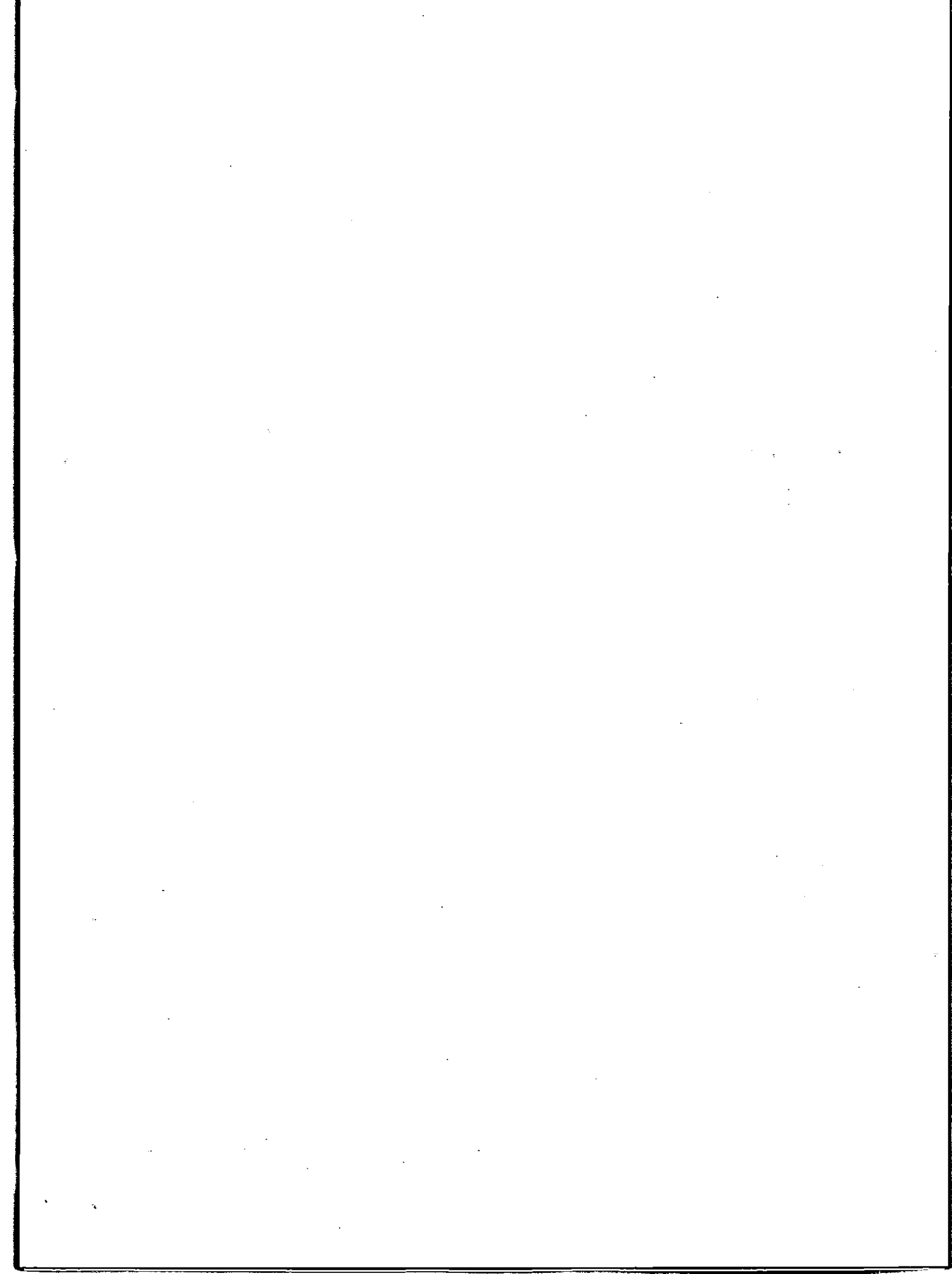

เอกสารแสดงผลงานที่จะส่งประเมิน

ชื่อผู้ขอรับการประเมิน นางสาวศศิมา ศรีสุข

ตำแหน่งที่จะขอรับการประเมิน นายแพทย์ชำนาญการพิเศษ (ด้านเวชกรรม สาขาอายุรกรรม)

(ตำแหน่งเลขที่ รพท. 162) กลุ่มงานอายุรกรรม กลุ่มภารกิจด้านบริการตติยภูมิ โรงพยาบาลกลาง สำนักงานแพทย์

1. ผลงานที่เป็นผลการดำเนินงานที่ผ่านมา

ชื่อผลงาน การดำเนินงานคลินิกเบาหวานห้องตรวจประกันสุขภาพถ้วนหน้า

ช่วงระยะเวลาที่ทำผลงาน 1 ตุลาคม 2563 - 30 กันยายน 2566

ขณะดำรงตำแหน่ง นายแพทย์ ระดับชำนาญการ สังกัด กลุ่มงานอายุรกรรม

กลุ่มภารกิจด้านบริการตติยภูมิ โรงพยาบาลกลาง สำนักงานแพทย์

 กรณีดำเนินการด้วยตนเองทั้งหมด กรณีดำเนินการร่วมกันหลายคน รายละเอียดปรากฏตามคำรับรองการจัดทำผลงาน
ที่เสนอขอประเมิน

ผลสำเร็จของงาน

ผู้ป่วยโรคเบาหวานได้รับการดูแลรักษาตามมาตรฐานและคัดกรองภาวะแทรกซ้อนแบบครบวงจร ทำให้เกิดผลสำเร็จ ดังนี้

1. ผู้ป่วยได้รับการตรวจคัดกรองภาวะแทรกซ้อนครบถ้วนเป็นไปตามเป้าหมาย

2. ลดการเกิดภาวะแทรกซ้อนเฉียบพลันจากเบาหวานเนื่องจากผู้ป่วยที่มี HbA1C > 10% ทุกคนจะได้รับ

การสั่ง insulin จากแพทย์

3. ลดจำนวนการส่งต่อผู้ป่วยระหว่างคลินิกประกันสุขภาพถ้วนหน้าและคลินิกอายุรกรรม

4. เป็นต้นแบบสำหรับการจัดตั้งและพัฒนาศูนย์เบาหวานใน โรงพยาบาลกลาง

5. ลดค่าใช้จ่ายในการรักษาพยาบาล เนื่องจากการคัดกรองภาวะแทรกซ้อนเร็วขึ้น เป็นการป้องกันก่อนการเกิดโรคไตวายเรื้อรัง โรคหัวใจเนื่องจากไขมันในเลือดสูง โรคแผลที่เท้าจากเบาหวาน และโรคหลอดเลือดสมองตีบ เป็นต้น ซึ่งโรคดังกล่าวก่อให้เกิดภาวะทุพพลภาพและเสียชีวิตในการรักษาพยาบาลเป็นจำนวนมาก

ประโยชน์ที่ได้รับ

1. ด้านผู้ป่วย

1.1 ได้รับการดูแลรักษาโรคเบาหวานตามมาตรฐาน

1.2 ได้รับการส่งตรวจคัดกรองภาวะแทรกซ้อน โดยการตรวจตา ตรวจเท้า และ Microalbumin

ตามมาตรฐาน

1.3 มีความรู้ในการดูแลตนเองเรื่อง โรคเบาหวานมากขึ้น

1.4 ลดการเกิดภาวะแทรกซ้อนเฉียบพลันจากเบาหวานเนื่องจากผู้ป่วยที่มี HbA1C > 10% ทุกคน

จะได้รับการสั่ง insulin จากแพทย์

2. ด้านผู้ให้บริการ

- 2.1 ลดระยะเวลาการส่งต่อเพื่อปรึกษาไปยังคลินิกอายุรกรรม
- 2.2 พยาบาลสามารถคัดกรองผู้ป่วยที่มีปัญหาส่งเข้าคลินิกเบาหวานห้องตรวจประกันสุขภาพถ้วนหน้าได้โดยตรง
- 2.3 มีการลงทะเบียนผู้ป่วยเบาหวานเพื่อพัฒนาต่อเนื่องเป็นศูนย์เบาหวานต่อไป
- 2.4 สามารถรวบรวมข้อมูล วิเคราะห์ปัญหา และนำไปพัฒนาได้รวดเร็วขึ้น

3. ด้านองค์กร

3.1 ลดค่าใช้จ่ายในการรักษาพยาบาล เนื่องจากการคัดกรองภาวะแทรกซ้อนเรื้อรัง เป็นการป้องกันก่อนการเกิดโรคไตวายเรื้อรัง โรคหัวใจเนื่องจากไขมันในเลือดสูง โรคแผลที่เท้าจากเบาหวาน และโรคหลอดเลือดสมองตีบ เป็นต้น ซึ่งโรคดังกล่าวก่อให้เกิดภาวะทุพพลภาพและเสียค่าใช้จ่ายในการรักษาพยาบาลเป็นจำนวนมาก

2. ข้อเสนอ แนวคิด วิธีการเพื่อพัฒนางานหรือปรับปรุงงานให้มีประสิทธิภาพมากขึ้น

ชื่อข้อเสนอ โครงการพัฒนาศูนย์เบาหวานในโรงพยาบาลกลาง

วัตถุประสงค์และหรือเป้าหมาย

1. เพื่อพัฒนาการรักษาสำหรับผู้ป่วยเฉพาะโรคเบาหวานชนิดที่ 1 และ Carb Clinic
2. เพื่อพัฒนาระบบการให้ความรู้และสร้างทักษะเพื่อการดูแลโรคเบาหวานด้วยตนเอง (Diabetic Self-Management Education and Support, DSMES) ในเบาหวานชนิดที่ 1 และเบาหวานชนิดอื่น ๆ
3. เพื่อพัฒนาระบบบริหารจัดการสำหรับทีมสหสาขาวิชาชีพในการร่วมดูแลผู้ป่วยเบาหวาน ได้แก่ พยาบาลเบาหวาน นักกำหนดอาหาร
4. เพื่อพัฒนาศูนย์เบาหวานแบบครบวงจรสหสาขาวิชาชีพ

ประโยชน์ที่คาดว่าจะได้รับ

1. ด้านผู้ป่วย

- ได้รับความรู้เพื่อการดูแลตนเองของผู้ป่วยเบาหวาน (Diabetic Self-Management Education) ดังนั้น ในระยะยาวผู้ป่วยจะมีภาวะแทรกซ้อนเรื้อรังและเฉียบพลันลดลง
- ได้รับการส่งตรวจคัดกรองภาวะแทรกซ้อนอย่างครบถ้วน
- ลดระยะเวลาการรอพบแพทย์และจำนวนครั้งที่ผู้ป่วยต้องมาโรงพยาบาล

2. ด้านบุคลากร

- มีการทำงานที่เป็นระบบและดูแลผู้ป่วยเบาหวานได้ครบวงจรมากขึ้น
- มีโอกาสเรียนรู้และพัฒนาศักยภาพในการดูแลผู้ป่วยเบาหวานเพิ่มขึ้น

3. ด้านองค์กร

- ลดค่าใช้จ่ายในการรักษาภาวะแทรกซ้อนเรื้อรังและเฉียบพลัน โดยเฉพาะกลุ่มโรคที่มีค่าใช้จ่ายสูง เช่น ไตวายเรื้อรัง โรคหลอดเลือดหัวใจตีบ โรคหลอดเลือดสมอง เป็นต้น
- ลดความแออัดของผู้ป่วยในคลินิกอายุรกรรม และลดระยะเวลาการรอคอยของผู้ป่วย

คำรับรองการจัดทำผลงานที่เสนอขอประเมิน

(เฉพาะกรณีดำเนินการร่วมกันหลายคน)

ชื่อผลงาน การดำเนินงานคลินิกเบาหวานห้องตรวจประกันสุขภาพถ้วนหน้า

ชื่อผู้ดำเนินการ	ลักษณะงานที่รับผิดชอบ ของผู้ดำเนินการแต่ละคน	สัดส่วนการดำเนินการ (คิดเป็นร้อยละ)
1. น.ส.ศศิมา ศรีสุข	<ul style="list-style-type: none"> - วินิจฉัยและตรวจรักษาผู้ป่วย - วางแผนการรักษาและให้คำแนะนำแก่ ผู้ป่วย - วางแผนการดำเนินงานของคลินิกเบาหวานห้องตรวจประกันสุขภาพถ้วนหน้า และประสานงานกับบุคลากรอื่นในทีม - จัดทำตัวชี้วัดและวิเคราะห์ผลการ ดำเนินงานของคลินิกเบาหวานห้องตรวจประกันสุขภาพถ้วนหน้า 	75 %
2. นางเพลงภรณ์ ธนาเกียรติฐากร	- ตรวจเท้า สอนฉีดยา Insulin และให้ความรู้เรื่องโรคเบาหวานแก่ผู้ป่วยและญาติ	5%
3. นายกิตตินันท์ สังข์ชัย	- ให้ความรู้เรื่องโภชนาการและอาหารสำหรับผู้ป่วยเบาหวาน	5 %
4. น.ส.ณิชกานต์ เมฆหมอก	- ชักประวัติและประเมินอาการ วัดสัญญาณชีพ เจาะน้ำตาลปลายนิ้ว และออกเลขประจำตัวผู้ป่วยเบาหวานของคลินิกสำหรับผู้ป่วยใหม่	5 %
5. นางทองดี วันเพ็ญ	- ชักประวัติและประเมินอาการ วัดสัญญาณชีพ เจาะน้ำตาลปลายนิ้ว และออกเลขประจำตัวผู้ป่วยเบาหวานของคลินิกสำหรับผู้ป่วยใหม่	5%
6. น.ส.เขมิกา เอี่ยมหรือญ ไกรลาศ	- จัดคิวและช่วยเหลือผู้ป่วยขณะรอเข้าห้องตรวจ	5%

ได้ตรวจสอบการจัดสัดส่วนและลักษณะงานที่รับผิดชอบแล้วเห็นว่าถูกต้อง
ตรงความจริงทุกประการ

(ลงชื่อ)..... น.ศ.ก. น.ศ.ว..... ผู้ขอรับการประเมิน
(นางสาวศศิมา ศรีสุข)

(ตำแหน่ง) นายแพทย์ชำนาญการ
(วันที่)..... ๗ ๑ ก.ย. ๒๕๖๗.....

(ลงชื่อ)..... พ.ศ.ภ.ร.๕ ธนาภิงค์ ๕๖๗..... ผู้ร่วมดำเนินการ
(นางเพลงภัสสรว์ ธนาเกียรติฐากร)

(ตำแหน่ง) พยาบาลวิชาชีพชำนาญการ
(วันที่)..... ๗ ๑ ก.ย. ๒๕๖๗.....

(ลงชื่อ)..... กิตติพันธ์ สัจจชัย..... ผู้ร่วมดำเนินการ
(นายกิตติพันธ์ สัจจชัย)

(ตำแหน่ง) นักโภชนาการปฏิบัติการ
(วันที่)..... ๗ ๑ ก.ย. ๒๕๖๗.....

(ลงชื่อ)..... อธิภรณ์ เมฆหมอก..... ผู้ร่วมดำเนินการ
(นางสาวอธิภรณ์ เมฆหมอก)

(ตำแหน่ง) พยาบาลวิชาชีพปฏิบัติการ
(วันที่)..... ๗ ๑ ก.ย. ๒๕๖๗.....

(ลงชื่อ)..... ทนุที วันเพ็ญ..... ผู้ร่วมดำเนินการ
(นางทองดี วันเพ็ญ)

(ตำแหน่ง) พยาบาลเทคนิคชำนาญงาน
(วันที่)..... ๗ ๑ ก.ย. ๒๕๖๗.....

(ลงชื่อ)..... ชมิตา เอี่ยมหิรัญไกรลาส..... ผู้ร่วมดำเนินการ
(นางสาวชมิตา เอี่ยมหิรัญไกรลาส)

(ตำแหน่ง) พนักงานหอผู้ป่วย
(วันที่)..... ๗ ๑ ก.ย. ๒๕๖๗.....