แนวทางและขั้นตอนปฏิบัติเกี่ยวกับ
การตรวจรับรายงานการปฏิบัติตามมาตรการป้องกันและแก้ไขผลกระทบสิ่งแวดล้อม
และมาตรการติดตามตรวจสอบผลกระทบสิ่งแวดล้อม (Monitoring Report)
ตามแนวทางวิถีใหม่ (New Normal)

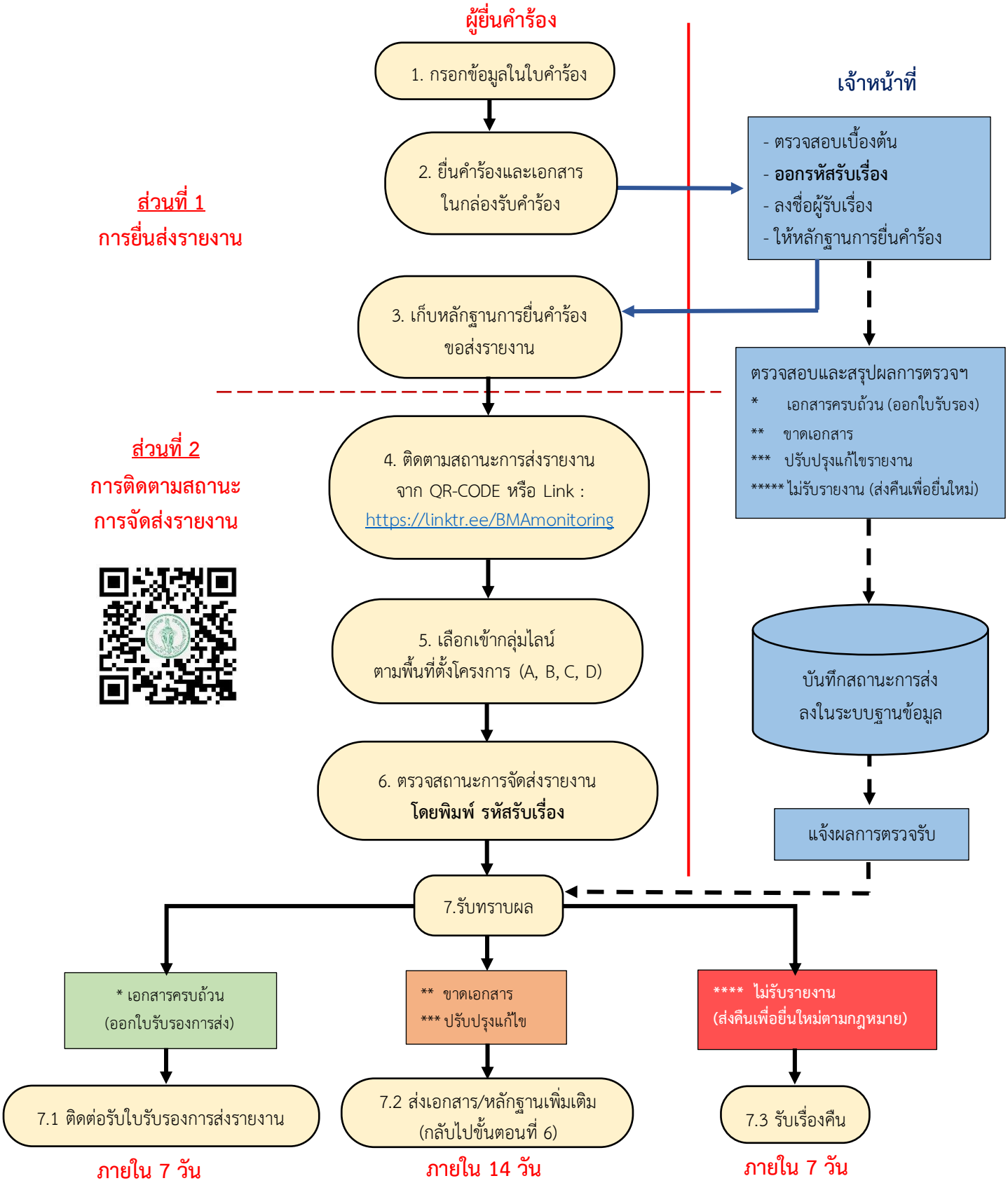

<u>หมายเหตุ</u> : เป็นการให้บริการประชาชนด้วยการนำเทคโนโลยีมาประยุกต์ใช้ รักษาระยะห่างทางสังคม (Social Distancing) ลดการสัมผัสและแพร่กระจายของโรคติดเชื้อไวรัสโคโรนา ๒๐๑๙ (โควิด-๑๙) ตามแนวทางวิถีใหม่ (New Normal)