



สำนักงานเขตห้วยขวาง

รายงานผลการใช้จ่ายงบประมาณประจำปี 2563

รายละเอียดสรุปผลการใช้จ่ายงบประมาณ

ประจำปี 2563

สำนักงานเขตห้วยขวาง
สรุปผลการดำเนินการ : งบประมาณรายจ่ายประจำปี 2563
สรุปผลการเบิกจ่ายภาพรวม

งบประมาณ กทม.								
งบประจำปี			งบกลาง			รวมงบ กทม.		
งบประมาณ	เบิกจ่าย	%	งบประมาณ	เบิกจ่าย	%	งบประมาณ	เบิกจ่าย	%
296,545,973.00	264,897,069.01	89.33	59,792,161.00	59,715,361.00	99.87	356,338,134.00	324,612,430.01	91.10

สรุปการก่อหนี้งบประมาณ

งบประมาณ กทม.								
งบประจำปี			งบกลาง			รวมงบ กทม.		
งบประมาณ	ก่อหนี้	%	งบประมาณ	ก่อหนี้	%	งบประมาณ	ก่อหนี้	%
31,077,433.00	31,077,433.00	100.00	617,750.00	617,750.00	100.00	31,695,183.00	31,695,183.00	100.00

สรุปการเบิกจ่ายงบประมาณ

งบประมาณ กทม.								
งบประจำปี			งบกลาง			รวมงบ กทม.		
งบประมาณ	เบิกจ่าย	%	งบประมาณ	เบิกจ่าย	%	งบประมาณ	เบิกจ่าย	%
31,077,433.00	28,416,700.34	91.44	617,750.00	617,750.00	100.00	31,695,183.00	29,034,450.34	91.61

สำนักงานเขตห้วยขวาง
รายงานการจ่ายตามงบประมาณ (รายจ่ายประจำ)
ประจำปีงบประมาณ พ.ศ. 2563

รายจ่ายของงาน/โครงการ

รายการ	งบประมาณ					การใช้จ่ายเงินตามงบประมาณ				งบประมาณ คงเหลือ	หมายเหตุ
	อนุมัติ	โอนเพิ่ม	โอนลด	งบประมาณหลัง ปรับโอน	จ่ายจริง	กันไว้เบิก			รวมจ่ายจริงและ เงินกันไว้เบิก		
						ก่อนนี้แล้ว	ยังไม่ก่อนนี้	รวม			
แผนงาน งาน/โครงการ											
1.เงินเดือนและค่าจ้างประจำ	160,339,300.00	-	13,778,408.00	146,560,892.00	127,676,255.93	-	-	-	127,676,255.93	18,884,636.07	
2.ค่าจ้างชั่วคราว	34,584,000.00	62,000.00	291,793.00	34,354,207.00	31,017,701.88	-	-	-	31,017,701.88	3,336,505.12	
3.ค่าตอบแทน ใช้สอยและวัสดุ	86,820,200.00	2,105,928.00	31,581,303.00	57,344,825.00	52,226,574.40	1,799,767.00	-	1,799,767.00	54,026,341.40	3,318,483.60	
4.ค่าสาธารณูปโภค	6,778,900.00	6,031,740.00	5,088,946.00	7,721,694.00	7,721,189.46	-	-	-	7,721,189.46	504.54	
5.ค่าครุภัณฑ์ ที่ดินและสิ่งก่อสร้าง	37,679,300.00	-	6,601,867.00	31,077,433.00	28,416,700.34	2,660,730.45	-	2,660,730.45	31,077,430.79	2.21	
6.เงินอุดหนุน	7,792,000.00	-	1,644,655.00	6,147,345.00	4,663,070.00	439,250.00	929,975.00	1,369,225.00	6,032,295.00	115,050.00	
7.รายจ่ายอื่น	18,268,300.00	517,547.00	5,446,270.00	13,339,577.00	13,175,577.00	164,000.00	-	164,000.00	13,339,577.00	-	
	352,262,000.00	8,717,215.00	64,433,242.00	296,545,973.00	264,897,069.01	5,063,747.45	929,975.00	5,993,722.45	270,890,791.46	25,655,181.54	

ลงชื่อ.....
(นายอนันต์ พัพพกุล)
ผู้อำนวยการเขตห้วยขวาง

รายการ/งบประมาณรายจ่าย	เงินเดือนและค่าจ้างประจำ	ค่าจ้างชั่วคราว	ค่าตอบแทน ใช้สอยและวัสดุ	ค่า สาธารณูปโภค	ค่าครุภัณฑ์ ที่ดินและสิ่งก่อสร้าง		เงินอุดหนุน	รายจ่ายอื่น	รวม
					ครุภัณฑ์	ที่ดินและสิ่งก่อสร้าง			
1. งบประมาณอนุมัติ	160,339,300.00	34,584,000.00	86,820,200.00	6,778,900.00	1,850,300.00	35,829,000.00	7,792,000.00	18,268,300.00	352,262,000.00
2. โอนก่อน 01/10/62	0.00	0.00	-23,412,500.00	0.00	0.00	0.00	0.00	0.00	-23,412,500.00
2.1. อนุมัติแล้ว	0.00	0.00	-23,412,500.00	0.00	0.00	0.00	0.00	0.00	-23,412,500.00
- โอนเพิ่ม (+)	0.00	0.00	0.00	0.00	0.00	0.00	0.00	0.00	0.00
- โอนลด (-)	0.00	0.00	-23,412,500.00	0.00	0.00	0.00	0.00	0.00	-23,412,500.00
2.2. อยู่ระหว่างเสนขออนุมัติ	0.00	0.00	0.00	0.00	0.00	0.00	0.00	0.00	0.00
- โอนเพิ่ม (+)	0.00	0.00	0.00	0.00	0.00	0.00	0.00	0.00	0.00
- โอนลด (-)	0.00	0.00	0.00	0.00	0.00	0.00	0.00	0.00	0.00
3. โอนตั้งแต่ 01/10/62 ถึง 30/09/63	-13,778,408.00	-229,793.00	-6,062,875.00	942,794.00	-478,517.00	-6,123,350.00	-1,644,655.00	-4,928,723.00	-32,303,527.00
3.1. อนุมัติแล้ว	-13,778,408.00	-229,793.00	-6,062,875.00	942,794.00	-478,517.00	-6,123,350.00	-1,644,655.00	-4,928,723.00	-32,303,527.00
- โอนเพิ่ม (+)	0.00	62,000.00	2,105,928.00	6,031,740.00	0.00	0.00	0.00	517,547.00	8,717,215.00
- โอนลด (-)	-13,778,408.00	-291,793.00	-8,168,803.00	-5,088,946.00	-478,517.00	-6,123,350.00	-1,644,655.00	-5,446,270.00	-41,020,742.00
3.2. อยู่ระหว่างเสนขออนุมัติ	0.00	0.00	0.00	0.00	0.00	0.00	0.00	0.00	0.00
- โอนเพิ่ม (+)	0.00	0.00	0.00	0.00	0.00	0.00	0.00	0.00	0.00
- โอนลด (-)	0.00	0.00	0.00	0.00	0.00	0.00	0.00	0.00	0.00
4. โอนทั้งสิ้น (2+3)	-13,778,408.00	-229,793.00	-29,475,375.00	942,794.00	-478,517.00	-6,123,350.00	-1,644,655.00	-4,928,723.00	-55,716,027.00
5. งบประมาณหลังปรับโอน (1+4)	146,560,892.00	34,354,207.00	57,344,825.00	7,721,694.00	1,371,783.00	29,705,650.00	6,147,345.00	13,339,577.00	296,545,973.00
6. อนุมัติเงินประจำงวดหลังปรับโอน	146,560,892.00	34,354,207.00	54,028,325.00	7,721,694.00	1,371,783.00	29,705,650.00	6,147,345.00	13,339,577.00	293,229,473.00
7. รายจ่ายก่อน 01/10/62	0.00	0.00	0.00	0.00	0.00	0.00	0.00	0.00	0.00
8. รายจ่ายตั้งแต่ 01/10/62 ถึง 30/09/63	127,676,255.93	31,017,701.88	52,226,574.40	7,721,189.46	1,371,783.00	27,044,917.34	4,663,070.00	13,175,577.00	264,897,069.01
9. รายจ่ายทั้งสิ้น (7+8)	127,676,255.93	31,017,701.88	52,226,574.40	7,721,189.46	1,371,783.00	27,044,917.34	4,663,070.00	13,175,577.00	264,897,069.01
10. %รายจ่ายทั้งสิ้น (9/5x100)	87.11 %	90.29 %	91.07 %	99.99 %	100.00 %	91.04 %	75.86 %	98.77 %	89.33 %
11. งบประมาณคงเหลือ (5-9)	18,884,636.07	3,336,505.12	5,118,250.60	504.54	0.00	2,660,732.66	1,484,275.00	164,000.00	31,648,903.99
12. %งบประมาณคงเหลือ (11/5x100)	12.89 %	9.71 %	8.93 %	0.01 %	0.00 %	8.96 %	24.14 %	1.23 %	10.67 %



บันทึกข้อความ

ส่วนราชการ ฝ่ายการคลัง โทร. ๗๔๘๐-๒

ที่ กท ๔๘๐๘/๕๕๖

วันที่ ๑๓ พฤศจิกายน ๒๕๖๓

เรื่อง รายงานผลการเบิกจ่ายงบประมาณรายจ่ายประจำปี ๒๕๖๓

เรียน ผู้อำนวยการเขตห้วยขวาง (ผ่านผู้ช่วยผู้อำนวยการเขตห้วยขวาง)

ฝ่ายการคลัง สำนักงานเขตห้วยขวาง ขอรายงานสรุปผลการใช้จ่ายงบประมาณรายจ่ายประจำปี ๒๕๖๓ (ตั้งแต่ตุลาคม ๒๕๖๒ - ๓๐ กันยายน ๒๕๖๓)

๑. สรุปผลการเบิกจ่ายจำแนกแต่ละแผนงาน (งบกรุงเทพมหานคร)

งาน	งบประมาณ	ผลการเบิกจ่าย	คงเหลือ	% เบิกจ่าย	จัดลำดับ
งานปกครอง	๑๙,๖๔๘,๓๐๑.๐๐	๑๗,๑๘๔,๗๒๘.๐๔	๒,๔๖๓,๕๗๒.๙๖	๘๗.๔๖	๗
งานทะเบียน	๗,๒๔๔,๓๒๔.๐๐	๖,๒๐๗,๗๐๑.๐๕	๑,๐๓๖,๖๒๒.๙๕	๘๕.๖๙	๑๑
งานบริหารการคลัง	๕,๕๙๒,๗๔๗.๐๐	๔,๗๙๗,๔๙๖.๐๓	๗๙๕,๒๕๐.๙๗	๘๕.๗๘	๑๐
งานบริหารการจัดเก็บรายได้	๖,๖๘๙,๖๑๔.๐๐	๕,๗๖๔,๖๕๔.๐๐	๙๒๔,๙๖๐.๐๐	๘๖.๑๗	๙
งานรักษาความสะอาด	๑๑๔,๑๕๙,๑๙๓.๐๐	๑๐๓,๐๙๕,๗๗๗.๙๔	๑๑,๐๖๓,๔๑๕.๐๖	๙๐.๓๑	๕
งานบริหารและบังคับการเทศกิจ	๑๖,๘๖๙,๙๗๗.๐๐	๑๕,๔๒๒,๑๐๙.๐๐	๑,๔๔๗,๘๖๘.๐๐	๙๑.๔๒	๓
งานการโยธา	๓๘,๖๗๘,๑๓๔.๐๐	๓๔,๙๙๗,๗๕๓.๒๓	๓,๖๘๐,๓๘๐.๗๗	๙๐.๔๘	๔
งานการระบายน้ำและแก้ไขปัญหาน้ำท่วม	๑๔,๗๓๓,๕๒๑.๐๐	๑๓,๕๙๙,๘๘๙.๓๔	๑,๑๓๓,๖๓๑.๖๖	๙๒.๓๑	๒
งานปลูกและบำรุงรักษาต้นไม้	๒๑,๔๙๕,๕๔๓.๐๐	๑๙,๓๙๘,๐๒๗.๕๑	๒,๐๙๗,๕๑๕.๔๙	๙๐.๒๔	๖
งานพัฒนาชุมชน	๑๓,๙๑๙,๑๓๒.๐๐	๑๓,๒๙๙,๐๕๒.๔๑	๖๒๐,๐๗๙.๕๙	๙๕.๕๕	๑
งานควบคุมอนามัย	๖,๒๘๒,๔๓๙.๐๐	๕,๔๔๙,๕๙๙.๐๐	๘๓๒,๘๔๐.๐๐	๘๖.๗๔	๘
งานบริหารการศึกษา	๓๑,๒๓๓,๐๔๘.๐๐	๒๕,๖๘๐,๒๘๑.๔๖	๕,๕๕๒,๗๖๖.๕๔	๘๒.๒๒	๑๒
รวม	๒๙๖,๕๔๕,๙๗๓.๐๐	๒๖๔,๘๙๗,๐๖๙.๐๑	๓๑,๖๔๘,๙๐๓.๙๙	๘๙.๓๓	

หมายเหตุ: ๑.๑ ผลการเบิกจ่ายในภาพรวม ร้อยละ ๑๐๐ % เป้าหมาย ณ วันที่ ๓๐ กันยายน ๒๕๖๓ เบิกจ่ายได้ร้อยละ ๘๙.๓๓ ต่ำกว่าเป้าหมาย ร้อยละ ๑๐.๖๗

๑.๒ ผลการจัดลำดับการเบิกจ่าย ลำดับที่ ๑ - ๓ ณ วันที่ ๓๐ กันยายน ๒๕๖๓

ลำดับที่ ๑ ฝ่ายพัฒนาชุมชนและสวัสดิการสังคม ๙๕.๕๕%

ลำดับที่ ๒ ฝ่ายโยธา (งานการระบายน้ำ) ๙๒.๓๑%

ลำดับที่ ๓ ฝ่ายเทศกิจ ๙๑.๔๒%

/๒. ผลการเบิกจ่าย...

สรุปผลการเบิกจ่ายงบประมาณรายจ่ายประจำปี ๒๕๖๓
(ตั้งแต่วันที่ ๑ ตุลาคม ๒๕๖๒ - ๓๐ กันยายน ๒๕๖๓)
สำนักงานเขตห้วยขวาง

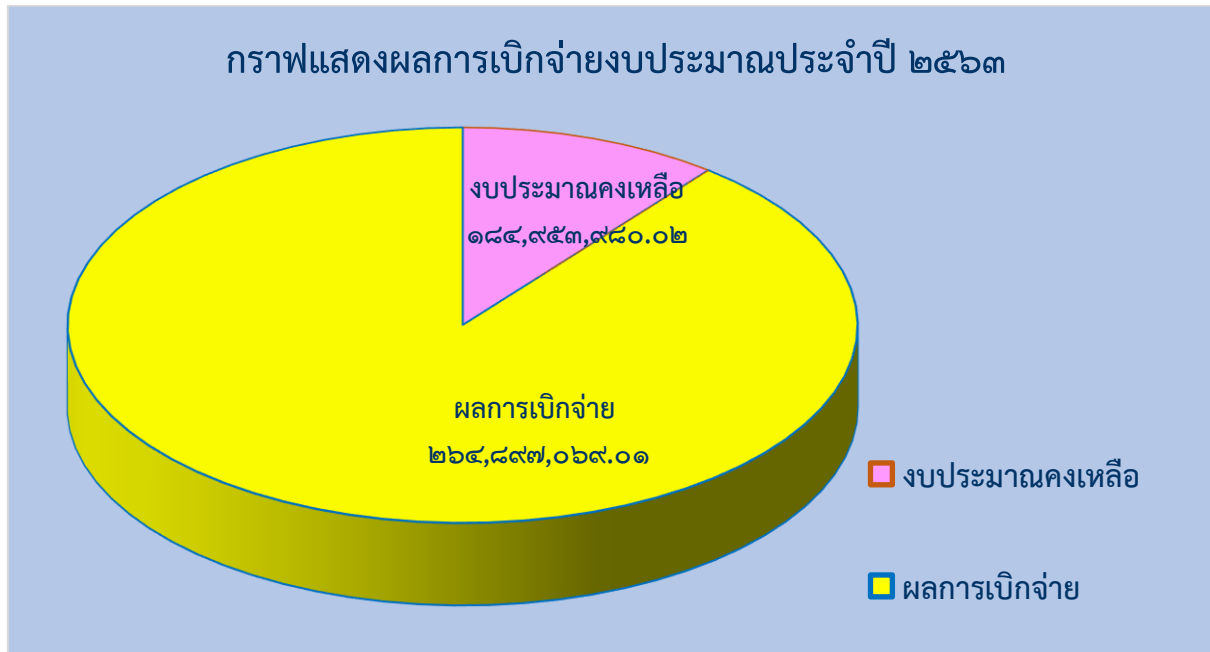

กราฟแสดงผลการจัดลำดับการเบิกจ่ายจำแนกเป็นแต่ละงาน งบประมาณรายจ่ายประจำปี ๒๕๖๓
(ตั้งแต่วันที่ ๑ ตุลาคม ๒๕๖๒ - ๓๐ กันยายน ๒๕๖๓)

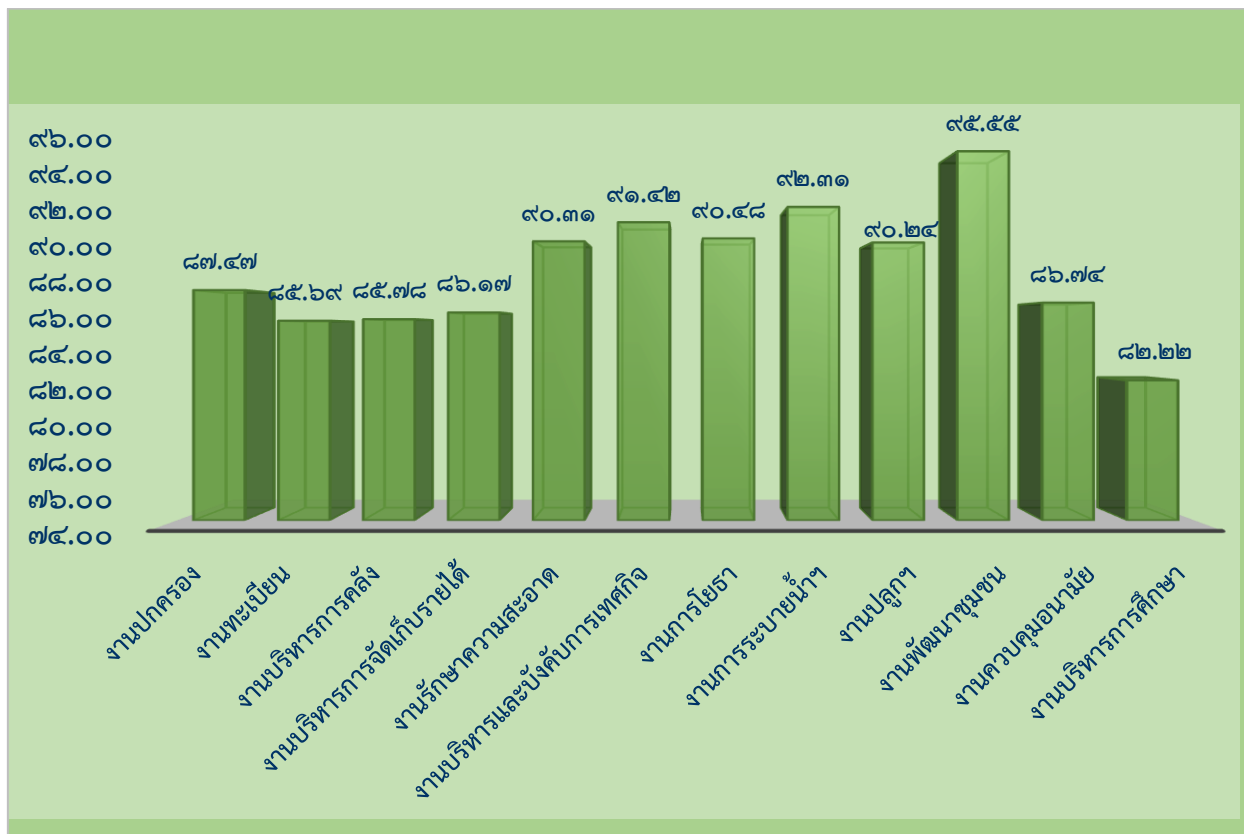

๒. ผลการเบิกจ่ายงบประมาณรายจ่ายประจำปี ๒๕๖๓ จำแนกตามหมวดรายจ่าย (งบกรุงเทพมหานคร)

ลำดับ ที่	หมวดรายจ่าย	งบประมาณที่ได้รับ อนุมัติ	เบิกจ่าย	คงเหลือ	ผลการ เบิกจ่าย (ร้อยละ)
๑	เงินเดือนและค่าจ้างประจำ	๑๔๖,๕๖๐,๘๙๒.๐๐	๑๒๗,๖๗๖,๒๕๕.๙๓	๑๘,๘๘๔,๖๓๖.๐๗	๘๗.๑๑
๒	ค่าจ้างชั่วคราว	๓๔,๓๕๔,๒๐๗.๐๐	๓๑,๐๑๗,๗๐๑.๘๘	๓,๓๓๖,๕๐๕.๑๒	๙๐.๒๙
๓	ค่าตอบแทน ใช้สอยและวัสดุ	๕๗,๓๔๔,๘๒๕.๐๐	๕๕,๕๔๕,๐๕๖.๔๐	๑,๗๙๙,๗๖๘.๖๐	๙๑.๐๗
๔	ค่าสาธารณูปโภค	๑๒,๘๑๐,๖๔๐.๐๐	๗,๓๔๘,๓๘๐.๒๒	๕,๔๖๒,๒๕๙.๗๘	๕๗.๑๙
๕	ค่าครุภัณฑ์ ที่ดินและ สิ่งก่อสร้าง				
	- ค่าครุภัณฑ์	๑,๓๗๑,๗๘๓.๐๐	๑,๓๗๑,๗๘๓.๐๐	๐.๐๐	๑๐๐
	- ค่าที่ดินและสิ่งก่อสร้าง	๒๙,๗๐๕,๖๕๐.๐๐	๒๗,๐๔๔,๙๑๗.๓๔	๒,๖๖๐,๗๓๒.๖๖	๙๑.๐๔
๖	เงินอุดหนุน	๖,๑๔๗,๓๔๕.๐๐	๔,๖๖๓,๐๗๐.๐๐	๑,๔๘๔,๒๗๕.๐๐	๗๕.๘๖
๗	รายจ่ายอื่น	๑๓,๓๓๙,๕๗๗.๐๐	๑๓,๑๗๕,๕๗๗.๐๐	๑๖๔,๐๐๐.๐๐	๙๕.๘๖
	รวมทั้งสิ้น	๒๙๖,๕๔๕,๙๗๓.๐๐	๒๖๐,๘๙๗,๐๖๙.๐๑	๓๕,๖๔๘,๙๐๓.๙๙	๘๙.๓๓

กราฟ : แสดงผลการเบิกจ่ายงบประมาณรายจ่ายปี ๒๕๖๓ (จำแนกตามหมวดรายจ่าย)
(ตั้งแต่วันที่ ๑ ตุลาคม ๒๕๖๒ - ๓๐ กันยายน ๒๕๖๓)

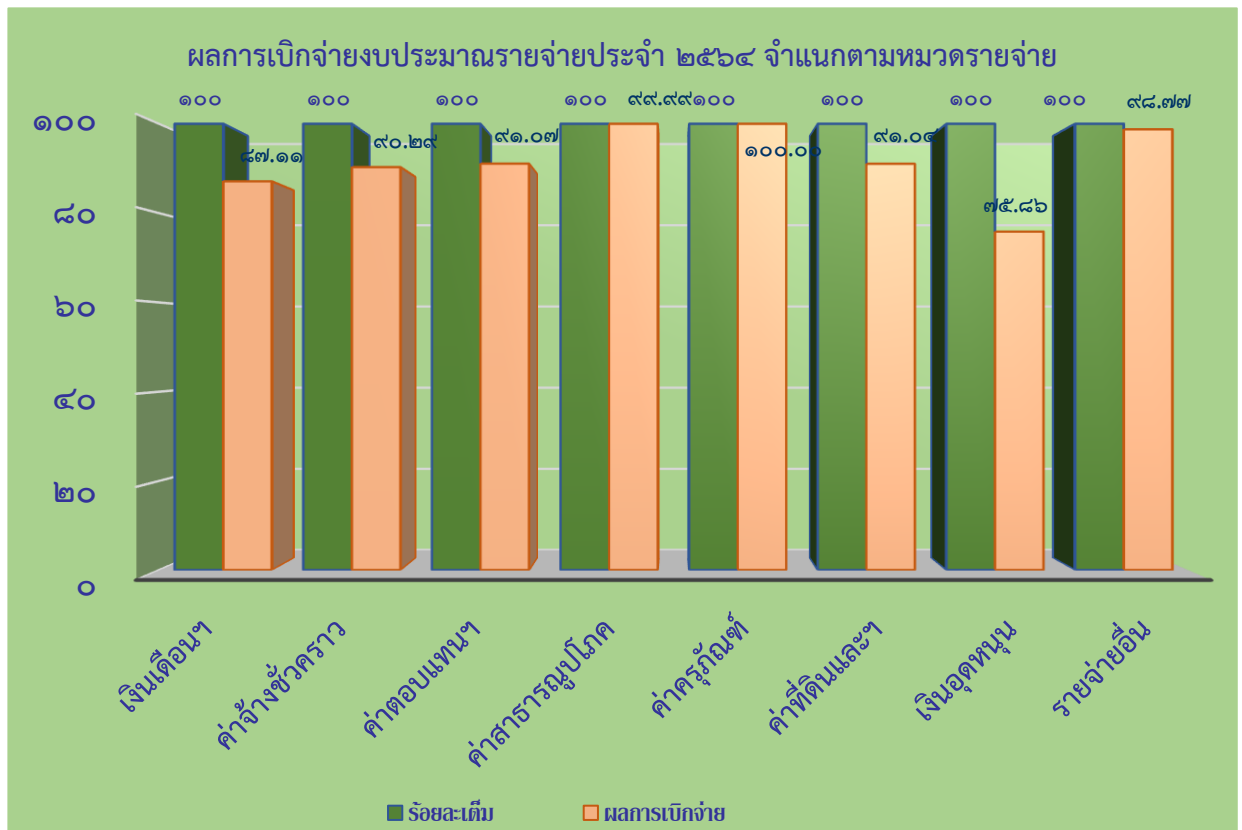

//๓. ผลการเบิกจ่าย...

๓. ผลการเบิกจ่ายในภาพรวม งบดำเนินการและงบลงทุน

๓.๑ ผลการเบิกจ่ายในภาพรวม (งบกรุงเทพมหานคร)

งบประมาณที่ได้รับอนุมัติหลังปรับโอน	๒๙๖,๕๔๕,๙๗๓.๐๐ บาท	คิดเป็น ๑๐๐.๐๐%
หัก เบิกจ่าย (๑ ต.ค. ๖๒ - ๓๐ ก.ย. ๖๓)	๒๖๔,๘๘๗,๐๖๙.๐๑ บาท	คิดเป็น ๘๙.๓๓%
คงเหลือ	๖,๑๐๘,๒๘๐.๘๐ บาท	คิดเป็น ๑๐.๖๗%

หมายเหตุ : งบประมาณรายจ่ายทุกหมวดรายจ่าย

๓.๒ ผลการเบิกจ่ายงบดำเนินการ

งบประมาณที่ได้รับอนุมัติหลังปรับโอน	๒๙๖,๓๐๒.๐๐ บาท	คิดเป็น ๑๐๐.๐๐%
หัก เบิกจ่าย (๑ ต.ค. ๖๒ - ๓๐ ก.ย. ๖๓)	๑๙๔,๐๒๐,๒๐๘.๐๓ บาท	คิดเป็น ๖๕.๒๗%
คงเหลือ	๘๖,๐๗๔,๐๙๓.๙๗ บาท	คิดเป็น ๓๐.๗๓%

หมายเหตุ : งบประมาณรายจ่ายทุกหมวดรายจ่าย (ยกเว้น หมวดค่าครุภัณฑ์ ที่ดินและสิ่งก่อสร้าง)

๓.๓ ผลการเบิกจ่ายงบลงทุน

งบประมาณที่ได้รับอนุมัติหลังปรับโอน	๓๑,๐๗๗,๔๓๓.๐๐ บาท	คิดเป็น ๑๐๐.๐๐%
หัก เบิกจ่าย (๑ ต.ค. ๖๒ - ๓๐ ก.ย. ๖๓)	๒๘,๔๑๖,๗๐๐.๓๔ บาท	คิดเป็น ๙๑.๔๔%
คงเหลือ	๒,๖๖๐,๗๓๒.๖๖ บาท	คิดเป็น ๘.๕๖%

หมายเหตุ : งบประมาณรายจ่ายเฉพาะหมวดค่าครุภัณฑ์ ที่ดินและสิ่งก่อสร้าง ประจำปีงบประมาณ ๒๕๖๓

๔. สรุปการเบิกจ่ายหมวดรายจ่ายอื่น

งบประมาณ	จำนวนโครงการ	เบิกจ่าย	จำนวนโครงการที่เบิกจ่ายแล้ว	ร้อยละ	คงเหลือ	จำนวนโครงการที่อยู่ระหว่างดำเนินงาน	ร้อยละ
๑๓,๓๓๙,๕๗๗.๐๐	๔๕	๑๓,๑๗๕,๕๗๗.๐๐	๔๕	๙๘.๗๗	๑๖๔,๐๐๐.๐๐	๑	๑.๒๓

หมายเหตุ : ไม่สามารถดำเนินการตามโครงการได้ ๑ โครงการ

๕. เปรียบเทียบผลการเบิกจ่ายตามเป้าหมายรายไตรมาส ตั้งแต่วันที่ ๑ ตุลาคม ๒๕๖๑ - ๓๑ กันยายน ๒๕๖๒ กับ ตั้งแต่วันที่ ๑ ตุลาคม ๒๕๖๒ - ๓๐ กันยายน ๒๕๖๓

รายไตรมาส	ไตรมาสที่ ๑ ต.ค. - ธ.ค.		ไตรมาสที่ ๒ ม.ค. - มี.ค.		ไตรมาสที่ ๓ เม.ย. - มิ.ย.		ไตรมาสที่ ๔ ก.ค. - ก.ย.	
	ปี ๖๒	ปี ๖๓	ปี ๖๒	ปี ๖๓	ปี ๖๒	ปี ๖๓	ปี ๖๒	ปี ๖๓
เป้าหมาย	๒๘%	๓๒ %	๕๐%	๕๔%	๗๔%	๗๗%	๙๖%	๑๐๐%
ผลการเบิกจ่าย	๑๑.๘๒ %	๑๑.๖๑%	๓๒.๓๓ %	๓๙.๒๙%	๕๙.๗๐%	๖๒.๗๓%	๙๖.๓๓%	๘๙.๓๓%
ผลลัพธ์	-๑๖.๑๘%	-๒๐.๓๙%	-๑๗.๖๗%	-๑๔.๗๑%	-๑๔.๓๐%	-๑๔.๒๗%	-๓.๖๗%	-๑๐.๖๗%

/๖. ผลการเบิกจ่าย...

๖. ผลการเบิกจ่ายเงินงบประมาณประจำปี ๒๕๖๒ กั้นเงินไว้เบิกเหลือในปี ๒๕๖๓

เงินกั้นไว้เบิกเหลือในปี ๒๕๖๒ (๒๓ ใบกั้น)	๑๐,๘๘๙,๑๑๘.๐๐ บาท คิดเป็น	๑๐๐.๐๐%
ใบกั้นที่เบิกจ่ายแล้ว (๒๓ ใบกั้น)	๑๐,๔๘๙,๐๘๖.๐๐ บาท คิดเป็น	๙๖.๓๓%
คงเหลือ	๔๐๐,๐๓๒.๐๐ บาท คิดเป็น	๓.๖๗%

หมายเหตุ : ตามรายละเอียดที่แนบ

๗. เปรียบเทียบผลการเบิกจ่ายตามหลักเกณฑ์การประเมินผลการปฏิบัติราชการ

การประเมินผลการปฏิบัติ	ตัวชี้วัด	ผลการดำเนินการ (%)
มิตินี้ ๒ ด้าน ประสิทธิภาพของการปฏิบัติราชการ	๒.๑ ร้อยละความสำเร็จของการเบิกจ่ายงบประมาณ ในภาพรวมร้อยละ ๗	๙๙.๑๖๕
	๒.๒ ความสำเร็จของการจัดทำงบการเงินและรายงาน สรุปยอดทรัพย์สินประจำปี (งบทรัพย์สิน) ประจำปี งบประมาณ พ.ศ. ๒๕๖๒ (ร้อยละ ๓)	
	๒.๒.๑ การจัดทำงบการเงินประจำปีงบประมาณ พ.ศ. ๒๕๖๒ ร้อยละ ๑.๕	๑๐๐
	๒.๒.๒ คะแนนของความสำเร็จของการจัดทำรายงาน สรุปยอดทรัพย์สิน (งบทรัพย์สิน) ประจำปีงบประมาณ พ.ศ. ๒๕๖๒ (แบบฟอร์มของกองทะเบียนทรัพย์สิน และพัสดุ) ร้อยละ ๑.๕	๘๘
มิตินี้ ๒ รวม (ร้อยละ) ๑๐	รวม	

๘. เปรียบเทียบผลการเบิกจ่ายตามเป้าหมายรายไตรมาส ณ วันที่ ๓๐ กันยายน ๒๕๖๓

รายไตรมาส	ไตรมาสที่ ๑ (ต.ค. ๖๒ - ธ.ค.๖๒)	ไตรมาสที่ ๒ (ม.ค. ๖๓-มี.ค. ๖๓)	ไตรมาสที่ ๓ (เม.ย. ๖๓ - มิ.ย. ๖๓)	ไตรมาสที่ ๔ (ก.ค. ๖๓ - ก.ย. ๖๓)
เป้าหมาย	๓๒%	๕๔%	๗๗%	๑๐๐.๐๐%
ผลการเบิกจ่าย	๑๑.๘๒%	๓๙.๒๙%	๖๒.๗๓%	๘๙.๓๓%
ผลลัพท์	-๑๖.๑๘%	-๑๔.๗๑%	-๑๔.๒๗%	-๑๐.๖๗%

/๙. ข้อเสนอแนะ...

๙. ข้อเสนอแนะ

๙.๑ ถ้อยปฏิบัติตามหนังสือที่ กท ๑๙๐๒/๖๖๔ ลงวันที่ ๒๒ กันยายน ๒๕๖๓ เรื่อง แนวทางปฏิบัติเกี่ยวกับการบริหารงบประมาณรายจ่ายประจำปีงบประมาณ พ.ศ. ๒๕๖๔

๙.๒ ถ้อยปฏิบัติตามกรอบการประเมินผลการปฏิบัติราชการ ประจำปีงบประมาณ พ.ศ. ๒๕๖๔ (ที่แนบ) 

(นางสาวเสาวลักษณ์ วงศ์ปัทมชัย)
หัวหน้าฝ่ายการคลัง สำนักงานเขตห้วยขวาง

ทราบ



(นายอนุชิต พิพิธกุล)
ผู้อำนวยการเขตห้วยขวาง

(นางภัคชลิ ทรงแลัยอง)
ผู้ช่วยผู้อำนวยการเขตห้วยขวาง
สำนักงานเขตห้วยขวาง