

หลักเกณฑ์การประกวดกระทง งานลอยกระทง เขตวังทองหลาง ประจำปี 2568



1. ประเภทการจัดประกวด



กระทงประเภทประดิษฐ์ดอกไม้สด



2. วิธีการ วัน เวลา และสถานที่รับสมัคร

- 1.1 ให้สมัครเป็นทีมๆ ละ 3 คน
- 1.2 ผู้สมัครต้องกรอกใบสมัคร และสมัครได้ที่ฝ่ายพัฒนาชุมชน และสวัสดิการสังคม สำนักงานเขตวังทองหลาง ตั้งแต่บัดนี้ ถึง วันที่ 29 ตุลาคม 2568 วัน-เวลาราชการ สอบถามข้อมูลได้ที่ ฝ่ายพัฒนาชุมชนฯ โทร. 0 2514 0518

3. วิธีการ วัน เวลา และสถานที่จัดประกวด

- ให้ผู้เข้าประกวด นำกระทงที่ทำสำเร็จแล้วมาพร้อมกัน ณ สถานที่ประกวด ลานวัดสามัคคีธรรม (ซอยลาดพร้าว 80 แยก 14) ในวันที่ 5 พฤศจิกายน 2568 **ลงทะเบียนเวลา 17.00 - 17.30 น. และเริ่มประกวดเวลา 17.30 น. เป็นต้นไป



4. เงินรางวัลการประกวด



- รางวัลชนะเลิศ 5,000 บาท
- รางวัลรองชนะเลิศ อันดับ 1 4,000 บาท
- รางวัลรองชนะเลิศ อันดับ 2 3,000 บาท
- รางวัลชมเชย 3 รางวัล 1,000 บาท

5. หลักเกณฑ์ในการประกวดกระทง

- 5.1 กระทง ขนาดเส้นผ่าศูนย์กลาง 18 - 30 นิ้ว (ไม่รวมส่วนประกอบที่ยื่นออกมา)
- 5.2 วัสดุประดิษฐ์กระทง ต้องเป็นวัสดุจากธรรมชาติเท่านั้น (ไม่ผ่านกระบวนการแปรรูป) เช่น ใบตอง, กาบมะพร้าว, ดอกไม้สด, ใบไม้ และวัสดุธรรมชาติอื่นๆ
**ห้าม ใช้โฟม พลาสติก สีเคมี หรือวัสดุที่ก่อให้เกิดมลภาวะต่อแม่น้ำคูคลอง (ยกเว้น วัสดุยึดติดสามารถใช้ไม้กลัด เส้นด้าย เข็มหมุด ตะปู หรือ ลวดเสียบ ได้)
- 5.3 กระทงที่ทำสำเร็จต้องสามารถลอยน้ำได้ และทรงตัวลักษณะสมดุล หากมีลักษณะไม่สมดุล คณะกรรมการมีสิทธิ์ตัดคะแนนได้ หากกระทงจมน้ำ คณะกรรมการจะไม่พิจารณาให้คะแนน และถือว่าสละสิทธิ์ในการประกวดในครั้งนี้
- 5.4 สำนักงานเขตฯ ขอสงวนสิทธิ์กระทงทุกชิ้นเป็นกรรมสิทธิ์ของสำนักงานเขต
- 5.5 ติดป้ายชื่อทีมให้เห็นชัดเจนและเรียบร้อย ก่อนส่งกระทงให้คณะกรรมการตัดสิน (ติดต่อเจ้าหน้าที่เขต)

6. หลักเกณฑ์ในการให้คะแนนตัดสินการประกวดกระทง รวม 100 คะแนน

- ความละเอียดความประณีตสวยงาม 30 คะแนน
- ขนาด สัดส่วน และรูปทรง 25 คะแนน
- การเลือกใช้วัสดุจากธรรมชาติ 25 คะแนน
- การทรงตัวของกระทงขณะลอยน้ำ 20 คะแนน

7. การตัดสินการประกวด

- 7.1 ประกาศผล ณ สถานที่ประกวด ลานวัดสามัคคีธรรม ในวันที่ 5 พฤศจิกายน 2568
- 7.2 ผู้ที่ได้รับรางวัลให้แจ้งชื่อตัวแทน ขึ้นรับรางวัลบนเวที กับเจ้าหน้าที่ ณ เวทีการจัดงานลานวัดสามัคคีธรรม

หมายเหตุ : 1. การตัดสินของคณะกรรมการถือเป็นที่สุดจะหักท้วงใดๆ มิได้
2. กระทงที่ส่งเข้าร่วมการประกวด ถือเป็นกรรมสิทธิ์ของสำนักงานเขตวังทองหลาง

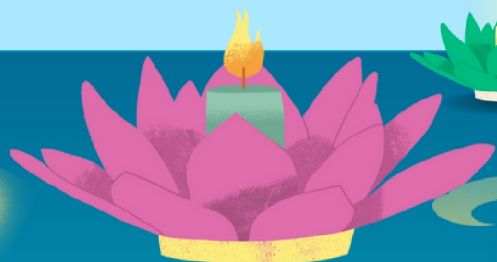



ลำดับที่.....

ใบสมัครประกวดกระทง ประเภทประดิษฐ์ดอกไม้สด งานลอยกระทง เขตวังทองหลาง ประจำปี 2568

วันที่ _____ เดือน _____ 2568

ข้าพเจ้า (หัวหน้าทีม) (นาย/นาง/นางสาว) _____

ที่อยู่ _____

โทรศัพท์/โทรศัพท์มือถือ _____

ข้าพเจ้าได้ทราบหลักเกณฑ์และรายละเอียดการประกวดกระทงประเภทประดิษฐ์ดอกไม้สดเป็นที่เรียบร้อยแล้วจึงขอแจ้งความประสงค์ สมัครเข้าร่วมการประกวดในนาม (กรุณาระบุชื่อ)

ชื่อทีม _____

ทีมงาน

1 ชื่อ-สกุล _____ โทรศัพท์มือถือ _____

2 ชื่อ-สกุล _____ โทรศัพท์มือถือ _____

3 ชื่อ-สกุล _____ โทรศัพท์มือถือ _____

 ทั้งนี้ ได้แนบสำเนาบัตรประชาชน (พร้อมรับรองสำเนาถูกต้อง) ของสมาชิกทุกคนมาด้วยแล้ว

หมายเหตุ : 1. การตัดสินของคณะกรรมการถือเป็นที่สุดจะหักท้วงใดๆ มิได้

2. กระทงที่ส่งเข้าร่วมการประกวด ถือเป็นกรรมสิทธิ์ของสำนักงานเขตวังทองหลาง

ลงชื่อ _____ ผู้สมัคร (หัวหน้าทีม)

(_____)

วัน/เดือน/ปี (ที่ยื่นเอกสาร) _____



รับสมัครถึงวันที่ 29 ตุลาคม 2568 และส่งเอกสารได้ที่ ฝ่ายพัฒนาชุมชนและสวัสดิการสังคม สำนักงานเขตวังทองหลาง หรือโทร./โทรสาร 0 2514 0518

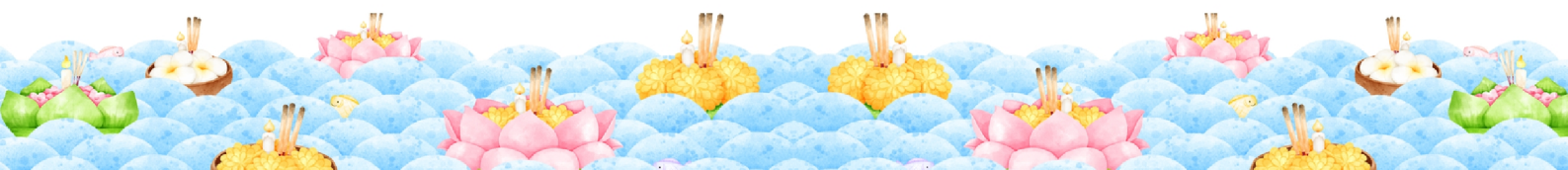



หลักฐานที่ใช้ในการสมัคร การประกวดหุ่นน้อยนพมาศ

- 1 ใบสมัครที่กรอกข้อมูลสมบูรณ์แล้ว
- 2 สำเนาทะเบียนบ้าน (รับรองสำเนาถูกต้อง)
- 3 สำเนาสูติบัตร หรือ สำเนาบัตรประชาชน (รับรองสำเนาถูกต้อง)
- 4 ผู้เข้าประกวดต้องมีทะเบียนบ้านในเขตวังทองหลาง



หลักฐานที่ใช้ในการสมัคร การประกวดกระทง (ทีมละ 3 คน)

- 1 ใบสมัครที่กรอกข้อมูลสมบูรณ์แล้ว
- 2 สำเนาบัตรประชาชน ของสมาชิกทุกคน (รับรองสำเนาถูกต้อง)



*** * * เอกสารอย่างละ 1 ฉบับ * * ***