



หนังสือฉบับนี้พิมพ์จาก
ระบบหนังสือเวียนกรุงเทพมหานคร
วันที่ ๘ ส.ค. ๒๕๖๖
บันทึกข้อความ

สำนักงานเขตลาดกระบัง
เลขรับ 11839
- ๕ ส.ค. ๒๕๖๖
วันที่ ๕ ส.ค. ๒๕๖๖
เวลา 14.00

ส่วนราชการ สำนักการศึกษา (สถาบันพัฒนาข้าราชการครูและบุคลากรทางการศึกษากรุงเทพมหานคร โทร ๐ ๒๔๓๗ ๖๖๓๑-๕ ต่อ ๓๔๗๖)

ที่ กท ๐๘๐๗/๒๗๓๕ วันที่ ๕ กรกฎาคม ๒๕๖๖

ส่งมอบให้
สำนักการศึกษาระดับ
รับที่ ๑๒๗๐
วันที่ ๕ ส.ค. ๒๕๖๖
เวลา ๑๐.๐๑

เรื่อง การมอบทุนการศึกษา ปีการศึกษา ๒๕๖๖

เรียน ผู้อำนวยการเขต

ด้วยมหาวิทยาลัยนอร์ทกรุงเทพ ได้มีหนังสือ ที่ มนท. ๘๐/๗๗๕ ลงวันที่ ๑๘ กรกฎาคม ๒๕๖๖
แจ้งการมอบทุนการศึกษา ปีการศึกษา ๒๕๖๖ หลักสูตรศึกษาศาสตรมหาบัณฑิต (ศษ.ม) สาขาวิชาหลักสูตรและการสอน
ให้แก่ข้าราชการครูและบุคลากรทางการศึกษากรุงเทพมหานคร ในโรงเรียนสังกัดกรุงเทพมหานคร
ณ มหาวิทยาลัยนอร์ทกรุงเทพ เป็นเวลา ๒ ปี ไม่ใช้เวลาราชการ (เรียนวันเสาร์ - อาทิตย์)
จำนวน ๕ ทุน ๆ ละ ๑๑๕,๐๐๐ บาท (อัตราค่าเล่าเรียนตลอดหลักสูตร จำนวน ๑๗๕,๐๐๐ บาท ผู้ขอรับทุน
จะต้องจ่ายค่าเล่าเรียนเพิ่ม จำนวน ๖๐,๐๐๐ บาท)

สำนักการศึกษาพิจารณาแล้วเห็นว่า เพื่อเป็นการสนับสนุนให้ข้าราชการครูและบุคลากร-
ทางการศึกษากรุงเทพมหานคร ได้พัฒนาความรู้ด้านหลักสูตรและการสอนและสามารถนำไปประยุกต์ใช้กับ
การเรียนการสอนในการจัดหลักสูตรของสถานศึกษา อันจะเป็นประโยชน์ต่อการจัดการศึกษาของกรุงเทพมหานคร
จึงขอความร่วมมือสำนักงานเขตประชาสัมพันธ์ให้ข้าราชการครูและบุคลากรทางการศึกษากรุงเทพมหานคร
ในสังกัดทราบ หากมีข้าราชการครูฯ ที่ประสงค์จะสมัครขอรับทุนการศึกษาดังกล่าว ให้ส่งรายชื่อและใบสมัคร
ถึงสำนักการศึกษา ภายในวันที่ ๑๑ สิงหาคม ๒๕๖๖ ทั้งนี้ การคัดเลือกจะพิจารณาความเหมาะสมตาม
หลักอาวุโส ประสบการณ์ในการสอน และการกระจายหน่วยงาน ประกอบกัน

จึงเรียนมาเพื่อดำเนินการในส่วนที่เกี่ยวข้องต่อไป

(นางสาวศุภร คุ่มวงศ์)
รองผู้อำนวยการสำนักการศึกษา
รักษาราชการแทนผู้อำนวยการสำนักการศึกษา

ผู้อำนวยการเขตลาดกระบัง
 เพื่อโปรดพิจารณา
 เพื่อโปรดทราบ
- เก็บควมชอบ...
- เก็บใบการคัดเลือก

(นางสาวระวีวรรณ มาลัยวงศ์)
นักจัดการงานทั่วไปปฏิบัติการ รักษาการในตำแหน่ง
หัวหน้าฝ่ายปกครอง สำนักงานเขตลาดกระบัง
๕ ส.ค. ๒๕๖๖

(นายปรามเมทย ลีอุป)
นักวิชาการศึกษานำแผนกพิเศษ

(นายนรินทร์ ดันตาวง)
ผู้ช่วยผู้อำนวยการเขต ปฏิบัติราชการแทน
ผู้อำนวยการเขตลาดกระบัง
- ๗ ส.ค. ๒๕๖๖



มหาวิทยาลัยนอร์ทกรุงเทพ
NORTH BANGKOK UNIVERSITY

ปริญญาโท
Master's Degree
หลักสูตรศึกษาศาสตรมหาบัณฑิต (ศษ.ม.)

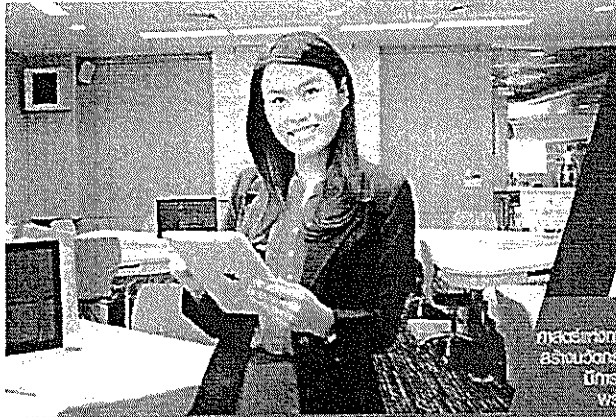

สาขาหลักสูตรและการสอน

M.Ed.
Master of Education in
Curriculum and Instruction

ภาคนี้มุ่งพัฒนาศักยภาพบัณฑิตให้มีความรู้และประสบการณ์ตรงในวิชาชีพครูและผู้บริหารสถานศึกษา
มีการวิจัยในชั้นเรียนเพื่อนำไปใช้ในการปรับปรุงและพัฒนาการเรียนการสอน
พร้อมทั้งทำวิทยานิพนธ์เพื่อใช้ในการประกอบอาชีพ

เรียนวันเสาร์ - วันอาทิตย์
ระยะเวลา 2 ปี
มีแผน Non-Thesis 1 วิชาเลือก

● โครงสร้างหลักสูตร

| หมวดวิชา | หน่วยกิต | |
|--------------------------|-------------------|--------------------|
| | แผน ก (Thesis) | แผน ข (Non-Thesis) |
| วิชาบังคับ | 6 | 6 |
| วิชาเลือก | 24 | 24 |
| วิชาเสรี | - | 3 |
| ฝึกปฏิบัติวิชาชีพ | 7 | 7 |
| วิทยานิพนธ์ | 12 | - |
| สวามิภักดิ์ | - | 6 |
| รวม | 49 | 46 |
| ค่าเล่าเรียน | 10,000 บาท | |
| ค่าหน่วยกิต | 48 หน่วยกิต | 115,000 บาท |
| ค่าบำรุงการศึกษา | 4 ภาค | 60,000 บาท |
| รวม | | 175,000 บาท |
| ค่าใช้จ้างวิทยากร | 10,000 บาท | |
| ค่าใช้จ้างวิทยากร | | 165,000 บาท |
| ค่าใช้จ้างวิทยากร | | 41,250 บาท |
| ค่าใช้จ้างวิทยากร | | 7,750 บาท |

ค่าใช้จ้างวิทยากร ค่าใช้จ้างวิทยากร ค่าใช้จ้างวิทยากร ค่าใช้จ้างวิทยากร
ค่าใช้จ้างวิทยากร ค่าใช้จ้างวิทยากร ค่าใช้จ้างวิทยากร ค่าใช้จ้างวิทยากร
ค่าใช้จ้างวิทยากร ค่าใช้จ้างวิทยากร ค่าใช้จ้างวิทยากร ค่าใช้จ้างวิทยากร

- **คุณสมบัติผู้สมัคร**
สำเร็จการศึกษาระดับปริญญาตรี หรือเทียบเท่า ทุกสาขาวิชา
มีผลคะแนนวิชาคณิตศาสตร์ไม่ต่ำกว่าร้อยละ 50 ของคะแนนวิชา
หลักสูตรศึกษาศาสตรมหาบัณฑิต (ศษ.ม.)
- **ระบบการเรียน**
เรียนวันเสาร์ - วันอาทิตย์
ระยะเวลา 2 ปี (4 ภาคการศึกษา)
- **การสำเร็จการศึกษา**
ผู้สำเร็จการศึกษาระดับปริญญาโท (ศษ.ม.) 3.00 หน่วย
รองศาสตราจารย์ (รศ.ม.ค.) พจน.
ศาสตราจารย์ (ศษ.ม.) พจน.
ศาสตราจารย์ (ศษ.ม.) พจน.
ศาสตราจารย์ (ศษ.ม.) พจน.

● แผนการเรียน แบบ Non-Thesis

- ปีการศึกษา 1
ภาคการศึกษาที่ 1
CUR 511 ปรัชญาและการศึกษา
CUR 512 การวิจัยทางการศึกษา
CUR 524 คุณธรรม จริยธรรม จรรยาบรรณวิชาชีพครู
และความเป็นครู
CUR 529 ภาษาอังกฤษและภาษาไทยเพื่อการสื่อสาร
ภาคการศึกษาที่ 2
CUR 521 การบริหารจัดการการเรียนรู้และชั้นเรียน
CUR 523 การพัฒนาหลักสูตรและการนิเทศ
CUR 526 การวัดและประเมินผลการศึกษา
CUR 581 ฝึกปฏิบัติการสอนวิชาชีพ
- ปีการศึกษา 2
ภาคการศึกษาที่ 1
CUR 525 จิตวิทยาการศึกษา
CUR 528 นวัตกรรมและเทคโนโลยีสารสนเทศการเรียนการสอน
CUR 527 การประกันคุณภาพการศึกษา
CUR 582 ฝึกปฏิบัติการสอนวิชาชีพ 1
CUR 691 สวามิภักดิ์
- ภาคการศึกษาที่ 2
CUR xxx วิชาเลือก
CUR 583 ฝึกปฏิบัติการสอนวิชาชีพ 2
CUR 691 สวามิภักดิ์ (ต่อ)

สมัครเรียน สอบถามรายละเอียดเพิ่มเติมได้ที่
พ.ศ.ดร.เบญจรัตน์ ราชดวง โทร. 081-889-4809 โทร. 02-972-7200 ต่อ 200, 201

วิทยาเขตสวนพริก 2/99 ซ.พหลโยธิน 62 ต.พหลโยธิน แขวงคลองจั่น เขตจตุจักร กรุงเทพฯ 10220
Tel. 0-2972-7200 Fax. 0-2972-7751

วิทยาเขตรังสิต 29 ถนนรังสิต-นครนายก (ทางออก 3) อ.รังสิต จ.ปทุมธานี 12130
Tel. 02-535-1000 Fax. 0-2535-1020

ศูนย์การศึกษานานาชาติ 48/178 หมู่ 8 ต.บางพลีใหญ่ อ.บางพลี จ.สมุทรปราการ 11000
Tel. 0-2550-1133 โทร. 534 Fax. 0-2550-5308

www.northbkk.ac.th

สมัครเรียนออนไลน์...



| | | | | | | | | | |
|--|--|--|--|--|--|--|--|--|--|
| | | | | | | | | | |
|--|--|--|--|--|--|--|--|--|--|

ใบสมัครเข้าศึกษาต่อระดับบัณฑิตศึกษา

วันที่สมัคร...../...../.....

| |
|---|
| มีความประสงค์เข้าศึกษา ภาคเรียนที่...../..... สาขาวิชา..... |
| หลักสูตร <input type="radio"/> ปริญญาโท <input type="radio"/> ปริญญาเอก <input type="radio"/> อื่นๆ |
| วิทยาเขต <input type="radio"/> สะพานใหม่ <input type="radio"/> รังสิต |
| ประเภทการเข้าเรียน <input type="radio"/> ไม่มีรายวิชาเทียบโอนต่างสถาบัน <input type="radio"/> มีรายวิชาเทียบโอนต่างสถาบัน |

1. ข้อมูลนักศึกษา ชื่อ (นาย / นาง / นางสาว)นามสกุล.....
 Name (Mr. / Miss) Surname.....
 เพศ ชาย หญิง วันเกิด...../...../..... อายุ.....ปี เลขที่บัตรประชาชน.....
 วันที่ออกบัตร...../...../..... วันที่บัตรหมดอายุ...../...../..... จังหวัดที่เกิด.....
 เชื้อชาติ..... สัญชาติ..... ศาสนา.....
 ความพิการ ไม่มี มี ระบุ..... ความต้องการบริการพิเศษ คือ.....
 สถานภาพ โสด สมรส หย่าร้าง อื่นๆ..... จำนวนบุตร.....คน
 ที่อยู่ปัจจุบัน เลขที่..... หมู่..... ซอย..... ถนน..... แขวง/ตำบล.....
 เขต/อำเภอ..... จังหวัด..... รหัสไปรษณีย์..... เบอร์มือถือ.....
 ที่อยู่ตามทะเบียนบ้าน เลขรหัสประจำบ้าน เลขที่..... หมู่..... ซอย..... ถนน.....
 แขวง/ตำบล..... เขต/อำเภอ..... จังหวัด..... รหัสไปรษณีย์.....
 ชื่อสถานที่ทำงาน..... ตำแหน่ง.....
 เงินเดือน.....บาท/เดือน ที่ตั้งสถานที่ทำงาน เลขที่..... หมู่ที่..... ตรอก/ซอย.....
 ถนน..... แขวง/ตำบล..... เขต/อำเภอ.....
 จังหวัด..... รหัสไปรษณีย์..... โทรศัพท์.....

2. ประวัติการศึกษา

| ระดับ | ชื่อสถาบันการศึกษา | ชื่อปริญญา / คุณวุฒิ | สาขาวิชา | ปีที่สำเร็จการศึกษา | คะแนนเฉลี่ยสะสม |
|-----------|--------------------|----------------------|----------|---------------------|-----------------|
| ปริญญาตรี | | | | | |
| ปริญญาโท | | | | | |
| อื่น ๆ | | | | | |

3. ประวัติการทำงาน

| ระยะเวลา ระหว่างปี | ชื่อสถานที่ทำงาน | ตำแหน่ง | หน้าที่ความรับผิดชอบ |
|-----------------------|------------------|---------|----------------------|
| | | | |
| | | | |
| | | | |

4. ข้อมูลของบิดา/มารดา

ชื่อ-สกุล บิดา..... เลขบัตรประชาชน..... อายุ..... ปี
บิดาประกอบอาชีพ..... รายได้..... บาท/เดือน เบอร์มือถือ.....
ชื่อ-สกุล มารดา..... เลขบัตรประชาชน..... อายุ..... ปี
มารดาประกอบอาชีพ..... รายได้..... บาท/เดือน เบอร์มือถือ.....
จำนวนพี่น้องร่วมบิดามารดา..... คน

5. บุคคลอ้างอิง

1) ชื่อ-นามสกุล..... ตำแหน่ง.....
ชื่อสถานที่ทำงาน..... เบอร์มือถือ.....
2) ชื่อ-นามสกุล..... ตำแหน่ง.....
ชื่อสถานที่ทำงาน..... เบอร์มือถือ.....

6. ท่านทราบข่าวการรับสมัครจากแหล่งใด (โปรดระบุ).....

ข้าพเจ้าขอรับรองว่าข้าพเจ้ามีคุณสมบัติครบถ้วนในการเข้าเป็นนักศึกษาตามที่กำหนดไว้ และขอรับรองว่าข้อความที่กรอกพร้อมทั้งเอกสารที่นำมาแสดง ถูกต้องและเป็นจริง หากมีการตรวจสอบพบว่าขาดคุณสมบัติหรือข้อความที่กรอกหรือเอกสารเป็นเท็จ ข้าพเจ้ายินยอมให้เพิกถอนสิทธิ์การเข้าศึกษาโดยไม่มี ข้อขัดแย้งหรือข้อเรียกร้องใดๆ ทั้งสิ้น

ลงชื่อ.....ผู้สมัคร (นักศึกษา) ลงชื่อ.....ผู้รับสมัคร (เจ้าหน้าที่)

เอกสารประกอบการรับสมัครเรียน

- รูปถ่ายขนาดไม่เกิน 2 นิ้ว จำนวน 2 รูป สำเนาทะเบียนบ้าน จำนวน 2 ฉบับ สำเนาบัตรประจำตัวประชาชน จำนวน 2 ฉบับ
 หนังสือรับรองการทำงาน จำนวน 1 ฉบับ สำเนาใบเปลี่ยนแปลงข้อมูลส่วนตัว (ถ้ามี) จำนวน 2 ฉบับ
 สำเนาใบปริญญาระดับอุดมศึกษาทุกระดับ จำนวน 2 ฉบับ สำเนาใบแสดงผลการเรียนระดับอุดมศึกษาทุกระดับ (ฉบับสมบูรณ์) จำนวน 2 ฉบับ

ผลการพิจารณาเข้าเรียน

ผ่าน โดย ไม่ต้องเรียนปรับพื้นฐาน ต้องเรียนปรับพื้นฐาน

1) วิชา..... 2) วิชา..... 3) วิชา..... 4) วิชา.....

ไม่ผ่าน เนื่องจาก.....

การลงทะเบียน

ตามแผนการเรียนที่หลักสูตรกำหนด อื่น ๆ

ลงชื่อ.....คนบด/ผู้อำนวยการหลักสูตร
(.....)...../...../.....

การชำระค่าใช้จ่าย

- ค่าใบสมัคร.....บาท เลขที่ใบเสร็จ..... วันที่...../...../..... ลงชื่อ.....เจ้าหน้าที่การเงิน
 ค่าสมัคร.....บาท เลขที่ใบเสร็จ..... วันที่...../...../..... ลงชื่อ.....เจ้าหน้าที่การเงิน
 ค่าเนาจ่าย.....บาท เลขที่ใบเสร็จ..... วันที่...../...../..... ลงชื่อ.....เจ้าหน้าที่การเงิน
 อื่น ๆบาท เลขที่ใบเสร็จ..... วันที่...../...../..... ลงชื่อ.....เจ้าหน้าที่การเงิน