



ฝ่ายการศึกษา  
 สำนักงานเขตลาดกระบัง  
 วันที่ ๑๒/๑๒  
 วันที่ ๑๙ ส.ค. ๒๕๖๖  
 เวลา ๐๘.๑๙

สำนักงานเขตลาดกระบัง  
 เลขรับ ๑๑๘๒๓  
 วันที่ ๑๙ ส.ค. ๒๕๖๖  
 เวลา ๑๕.๒๔

# บันทึกข้อความ

ส่วนราชการ สำนักงานการศึกษา (กองเสริมสร้างสมรรถนะนักเรียน โทร. ๑ ๒๔๓๗ ๖๖๓๑-๕ หรือ โทร ๓๔๖๕)  
 ที่ กท ๐๘๐๘/ ๑๓๒๕ วันที่ ๑๙ มกราคม ๒๕๖๖

เรื่อง ขอความอนุเคราะห์ประชาสัมพันธ์และเก็บข้อมูลการเฝ้าระวังพฤติกรรมสุขภาพ “พฤติกรรมถูกลูก  
 ถิ่นแก๊งค์รังแก (บลูลี)”

เรียน ผู้อำนวยการเขต

พร้อมหนังสือนี้ สำนักงานการศึกษา ขอส่งสำเนาหนังสือกองสุขศึกษา กรมสนับสนุนบริการสุขภาพ กระทรวงสาธารณสุข ด่วนที่สุด ที่ สธ ๐๗๐๘.๕/ว๔๖๓ ลงวันที่ ๒๐ กรกฎาคม ๒๕๖๖ เรื่อง ขอความ  
 อนุเคราะห์ประชาสัมพันธ์และเก็บข้อมูลการเฝ้าระวังพฤติกรรมสุขภาพ “พฤติกรรมถูกลูก  
 ถิ่นแก๊งค์รังแก (บลูลี)” มาเพื่อประชาสัมพันธ์ให้โรงเรียนในสังกัดทราบและดำเนินการในส่วนที่เกี่ยวข้องภายในกำหนดต่อไป

(นายทรงศร กัลยา ณ สุนทร)  
 รองผู้อำนวยการสำนักงานการศึกษา  
 ปฏิบัติราชการแทนผู้อำนวยการสำนักงานการศึกษา

เพื่อไปรุดพิจารณา  
 เพื่อไปรุดทราบ  
 > เก็บรวบรวม  
 ดำเนินการต่อไป

(นายทศพล ศิวาลัย)

นักทรัพยากรบุคคลชำนาญการ รักษาการในตำแหน่ง  
 หัวหน้าฝ่ายปกครอง สำนักงานเขตลาดกระบัง

(นายรินทร์ ดันถาวร)  
 ผู้ช่วยผู้อำนวยการเขต ปฏิบัติราชการแทน  
 ผู้อำนวยการเขตลาดกระบัง  
 - ๑ ส.ค. ๒๕๖๖

๑๑๘๒๓๑๑

(นายปราโมทย์ สีธูป)  
 นักวิชาการศึกษานำวิชาการพิเศษ  
 หัวหน้าฝ่ายการศึกษา สำนักงานเขตลาดกระบัง

# ด่วนที่สุด

ที่ สธ ๐๗๐๘.๕/ว๔๖๓



สำนักงานเลขาธิการ สำนักงานการศึกษา  
กรุงเทพมหานคร  
รับที่: ๕๑๑๙  
วันที่: ๑ ก.ค. ๒๕๖๖

กองสุศึกษา กรมสนับสนุนบริการสุขภาพ  
กระทรวงสาธารณสุข  
ถนนติวานนท์ จังหวัดนนทบุรี ๑๑๐๐๐

๒๐ กรกฎาคม ๒๕๖๖

เรื่อง ขอความอนุเคราะห์ประชาสัมพันธ์และเก็บข้อมูลการเฝ้าระวังพฤติกรรมสุขภาพ  
“พฤติกรรมกรรมการถูกกลั่นแกล้งรังแก (บูลลี่)”

เรียน ผู้อำนวยการสำนักงานการศึกษา กรุงเทพมหานคร

สิ่งที่ส่งมาด้วย คิวอาร์โค้ดแบบเฝ้าระวังพฤติกรรมสุขภาพ “พฤติกรรมกรรมการถูกกลั่นแกล้งรังแก (บูลลี่)” จำนวน ๑ ฉบับ

ด้วยกองสุศึกษา กรมสนับสนุนบริการสุขภาพ มีภารกิจสำคัญในการเฝ้าระวังพฤติกรรมสุขภาพของประชาชน ประกอบกับสถานการณ์ปัญหาโรคซึมเศร้าที่เพิ่มสูงขึ้นในปัจจุบัน ซึ่งการบูลลี่เป็นอีกปัจจัยที่มีความสำคัญ การบูลลี่เกิดขึ้นมากในกลุ่มของเด็กและเยาวชน โดยเฉพาะอย่างยิ่งในสถานศึกษาและทางสังคมออนไลน์ โดยนอกจากการบูลลี่แล้วจะส่งผลเสียต่อสุขภาพจิตใจแล้ว อาจกระทบไปถึงการเรียนรู้ของเด็กและเยาวชนอีกด้วย

ในการนี้ กองสุศึกษา จึงขอความอนุเคราะห์จาก ท่าน ในการเผยแพร่ประชาสัมพันธ์แบบเฝ้าระวังพฤติกรรมสุขภาพ “พฤติกรรมกรรมการถูกกลั่นแกล้งรังแก (บูลลี่)” ตามสิ่งที่ส่งมาด้วย เพื่อสอบถามพฤติกรรมของเด็กและเยาวชน และนำข้อมูลมาวางแผนในการจัดการสุขภาพของเด็กและเยาวชน โดยกำหนดกลุ่มเป้าหมาย คือเด็กนักเรียนที่มีอายุตั้งแต่ ๗ - ๑๘ ปี (ระดับชั้นประถมศึกษาปีที่ ๑ - มัธยมศึกษาปีที่ ๖) จำนวนอย่างน้อย ๕๐๐ คน โดยเก็บข้อมูลผ่านแบบเฝ้าระวังพฤติกรรมสุขภาพฯ รูปแบบออนไลน์ ระหว่างวันที่ ๒๑ กรกฎาคม - ๑๐ สิงหาคม ๒๕๖๖ และกองสุศึกษา จะวิเคราะห์ข้อมูลภายหลังจากครบระยะเวลาที่กำหนด และส่งคืนข้อมูลกลับมายังท่าน พร้อมทั้งสื่อสารเตือนภัยพฤติกรรมสุขภาพในภาพรวมของประเทศ ต่อไป

จึงเรียนมาเพื่อขอความอนุเคราะห์ประชาสัมพันธ์และเก็บข้อมูลการเฝ้าระวังพฤติกรรมสุขภาพ “พฤติกรรมกรรมการถูกกลั่นแกล้งรังแก (บูลลี่)” ต่อไปด้วย จะเป็นพระคุณ

เรียน ผู้อำนวยการสำนักงานการศึกษา  
เพื่อโปรดพิจารณา

ขอแสดงความนับถือ

(นายยุทธพงษ์ ขวัญชื่น)

นักวิชาการสาธารณสุขเชี่ยวชาญ (ด้านส่งเสริมพัฒนา)  
รักษาราชการแทนผู้อำนวยการกองสุศึกษา  
กรมสนับสนุนบริการสุขภาพ

นางนวลละออง เทศวงษ์  
เลขานุการสำนักงานการศึกษา  
๒๑ ก.ค. ๒๕๖๖

กลุ่มเฝ้าระวังและเตือนภัยพฤติกรรมสุขภาพ  
โทร. ๐ ๒๑๔๓ ๗๐๐๐ ต่อ ๑๘๗๐๘  
โทรสาร ๐ ๒๑๔๘ ๕๖๕๐

มอบ.....

ดำเนินการ

(นายทรงศร กัลยา ณ สุนทร)  
รองผู้อำนวยการสำนักงานการศึกษา  
ปฏิบัติราชการแทนผู้อำนวยการสำนักงานการศึกษา  
๒๕ ก.ค. ๒๕๖๖

# ท่านเคยถูกกลั่นแกล้งรังแก (บูลลี่) หรือไม?

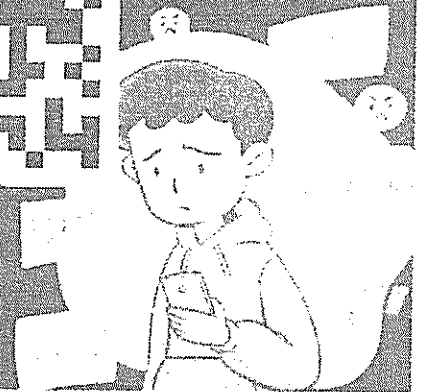
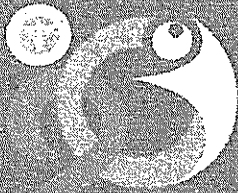
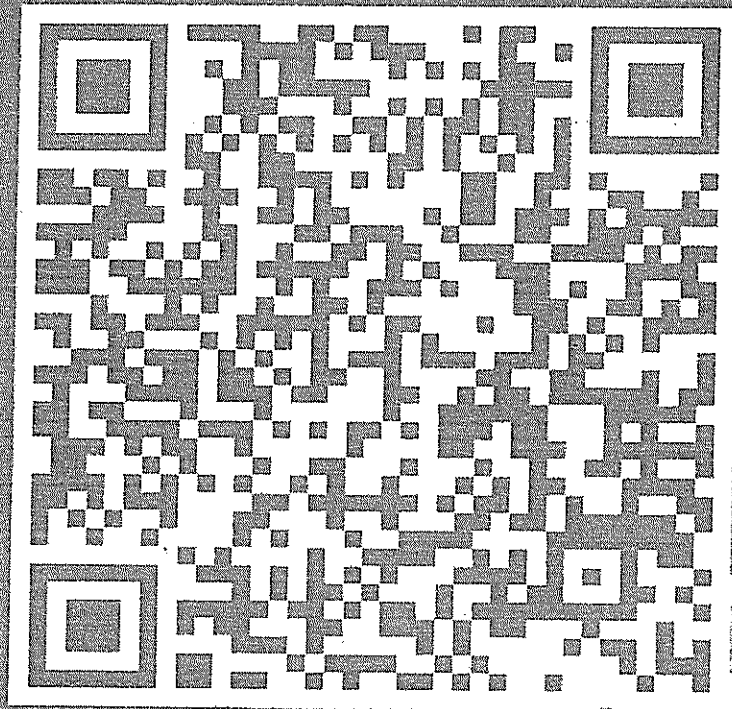

สามารถกดกดไลค์ 👍 กดแชร์ 🔄 และกดติดตาม เพื่อดูผลการตัดสินใจต่อมาตรการฯ แบบ Real-Time

ผ่านทาง Page Facebook

“ศูนย์เฝ้าระวังและเตือนภัยพฤติกรรมเสี่ยง กongsueksika”  
<https://www.facebook.com/SurveillanceBehaviors/>

