



ฝ่ายการศึกษา
สำนักงานเขตลาดกระบัง
รับที่ ๓๓๗๖
วันที่ ๑๘ พ.ค. ๒๕๖๖
เวลา ๑๖.๐๖

สำนักงานเขตลาดกระบัง
เลขรับ ๗๔๙๙
วันที่ ๑๖ พ.ค. ๒๕๖๖
เวลา 11.36

บันทึกข้อความ

ส่วนราชการ สำนักงานการศึกษา(กองเสริมสร้างสมรรถนะนักเรียน โทร/โทรสาร ๐ ๒๔๓๗ ๖๖๓๑-๕ ต่อ ๓๔๒๗)

ที่ กท ๐๔๐๘/ ๓๕๕๓

วันที่ ๑๖

พฤษภาคม ๒๕๖๖

เรื่อง แจ้งปฏิทินการดำเนินงานการจัดสรรเงินอุดหนุนนักเรียนยากจนพิเศษแบบมีเงื่อนไข (ทุนเสมอภาค)

ภาคเรียนที่ ๑ ปีการศึกษา ๒๕๖๖

เรียน ผู้อำนวยการเขต

พร้อมหนังสือนี้ สำนักงานการศึกษาขอส่งหนังสือกองทุนเสมอภาคทางการศึกษา ที่ กสศ ๐๔/๒๓๗๘/๒๕๖๖ ลงวันที่ ๑ พฤษภาคม ๒๕๖๖ เรื่อง ขอความอนุเคราะห์แจ้งปฏิทินการดำเนินงานการจัดสรรเงินอุดหนุนนักเรียนยากจนพิเศษแบบมีเงื่อนไข (ทุนเสมอภาค) ภาคเรียนที่ ๑ ปีการศึกษา ๒๕๖๖ มาเพื่อโปรดทราบและแจ้งโรงเรียนในสังกัดพิจารณาดำเนินการในส่วนที่เกี่ยวข้องต่อไป

(นายทรงธร กัลยา ณ สุนทร)

รองผู้อำนวยการสำนักงานการศึกษา

ปฏิบัติราชการแทนผู้อำนวยการสำนักงานการศึกษา

ผู้อำนวยการเขตลาดกระบัง

เพื่อโปรดพิจารณา

เพื่อโปรดทราบ

- ที่สมควรรับ

ดำเนินการแล้ว

(นางสวาท บุญว่องวรณ์)

เจ้าพนักงานปกครองชำนาญการพิเศษ

หัวหน้าฝ่ายปกครอง สำนักงานเขตลาดกระบัง

อ. พ. สักมา

แล้วเรียน

(นางอเนตร ชัยภักดิ์)

ผู้ช่วยผู้อำนวยการเขต ปฏิบัติราชการแทน

ผู้อำนวยการเขตลาดกระบัง

๑๘ พ.ค. ๒๕๖๖

คุณไฉ่เต๋เพ็ง

อ. ก. น. น.

(นายปราโมทย์ คุ้ม)

นักวิชาการศึกษารับานัญการพิเศษ

หัวหน้าฝ่ายการศึกษา สำนักงานเขตลาดกระบัง

ที่ กท ๕๓๐๗/ ๗๑๖

เรียน ผู้อำนวยการสถานศึกษาโรงเรียนในสังกัด
-สำเนาถูกต้องเพื่อโปรดทราบ และดำเนินการ
ในส่วนที่เกี่ยวข้องต่อไป

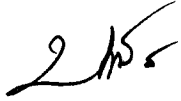

(นายปรามอทย์ สีรูป)

นักวิชาการศึกษาคำนำถ้อยการพิเศษ
หัวหน้าฝ่ายการศึกษา สำนักงานเขตลาดกระบัง



ที่ กสศ๐๔/๒๓๗๙/๒๕๖๖

กองเสริมสร้างสมรรถนะนักเรียน
วันที่ ๑๖/๑๑/๒๕๖๖
วันที่ ๓ พค ๒๕๖๖
กรุงเทพมหานคร

สำนักงานเลขานุการ สำนักงานการศึกษา
กรุงเทพมหานคร
รับที่ ๒๓๗๙
วันที่ ๒ พค ๒๕๖๖ เวลา ๐๗:๕๖ น.

๑ พฤษภาคม ๒๕๖๖

เรื่อง ขอความอนุเคราะห์แจ้งปฏิทินการดำเนินงานการจัดสรรเงินอุดหนุนนักเรียนยากจนพิเศษแบบมีเงื่อนไข (ทุนเสมอภาค) ภาคเรียนที่ ๑ ปีการศึกษา ๒๕๖๖

เรียน ผู้อำนวยการสำนักงานการศึกษา กรุงเทพมหานคร

อ้างถึง บันทึกข้อตกลงความร่วมมือระหว่างบันทึกข้อตกลงความร่วมมือเพื่อดำเนินการพัฒนาหลักประกันความเสมอภาคทางการศึกษาสำหรับผู้ขาดแคลนทุนทรัพย์ พิกัด ด้อยโอกาส การพัฒนาคุณภาพครู สถานศึกษา

- สิ่งที่ส่งมาด้วย
๑. ปฏิทินและคู่มือการดำเนินงานการจัดสรรเงินอุดหนุนนักเรียนยากจนพิเศษแบบมีเงื่อนไข ภาคเรียนที่ ๑ ปีการศึกษา ๒๕๖๖
 ๒. คู่มือขั้นตอนการปรับปรุงและยืนยันตัวตนสำหรับ Admin โรงเรียน

ตามบันทึกข้อตกลงความร่วมมือที่อ้างถึง ระหว่าง กรุงเทพมหานคร (กทม.) และกองทุนเพื่อความเสมอภาคทางการศึกษา (กสศ.) ให้ดำเนินงานโครงการจัดสรรเงินอุดหนุนแบบมีเงื่อนไข (ทุนเสมอภาค) เพื่อพัฒนาหลักประกันความเสมอภาคทางการศึกษา ความทราบแล้วนั้น

เพื่อให้การจัดสรรเงินอุดหนุนนักเรียนยากจนพิเศษแบบมีเงื่อนไข (ทุนเสมอภาค) ภาคเรียนที่ ๑ ปีการศึกษา ๒๕๖๖ เป็นไปด้วยความเรียบร้อย กสศ. จึงได้จัดทำปฏิทินและคู่มือการดำเนินงาน ประจำปีการศึกษา ๒๕๖๖ และขอความอนุเคราะห์ สำนักงานการศึกษา กรุงเทพมหานคร แจ้งให้สำนักงานเขต กทม. และสถานศึกษาในสังกัด กทม. ทราบดังนี้

๑. แจ้งปฏิทินและคู่มือการดำเนินงานการจัดสรรเงินอุดหนุนนักเรียนยากจนพิเศษแบบมีเงื่อนไข (ทุนเสมอภาค) ภาคเรียนที่ ๑ ปีการศึกษา ๒๕๖๖ และกำกับติดตาม ให้สถานศึกษา เตรียมความพร้อมในการดำเนินงานให้ถูกต้อง ครบถ้วน เป็นไปตามคู่มือการดำเนินงานและระยะเวลาที่กำหนดไว้ตามปฏิทินการดำเนินงานดังกล่าว รายละเอียดตามสิ่งที่ส่งมาด้วย ๑

๒. แจ้งให้ครูผู้ดูแลระบบ (Admin โรงเรียน) ในแต่ละสถานศึกษา ดำเนินการปรับปรุงและยืนยันตัวตนผู้ใช้งานซึ่งเป็นส่วนหนึ่งของมาตรการรักษาความปลอดภัยด้านข้อมูล ขึ้นตอนตามรายละเอียดสิ่งที่ส่งมาด้วย ๒

จึงเรียนมาเพื่อโปรดพิจารณาให้ความอนุเคราะห์ในเรื่องดังกล่าวด้วย จะขอบคุณยิ่ง

เรียน ผู้อำนวยการสำนักงานการศึกษา

- เพื่อโปรดทราบ

ขอแสดงความนับถือ

- เห็นควรมอบ.....ดำเนินการต่อไป

(นางสาวสุชาดา จิตรภักดิ์)

(นางสาวสุชาดา จิตรภักดิ์)

เลขานุการสำนักงานการศึกษา

ผู้ช่วยผู้จัดการกองทุนเพื่อความเสมอภาคทางการศึกษา

สอบถามข้อมูลเพิ่มเติม ๒๕๖๖

Email: cct_support@eef.or.th Call center ๐๒ ๐๗๙ ๕๔๗๕ กด ๑ Line Official: @cctthailand

- ทราบ
- ดำเนินการตามเสนอ

(นายทรงศร กัลยา ณ สุนทร)

รองผู้อำนวยการสำนักงานการศึกษา

ปฏิบัติราชการแทนผู้อำนวยการสำนักงานการศึกษา



ฉบับ ณ วันที่ ๙ พ.ค. ๒๕๖๖

ปฏิทินการดำเนินงานโครงการจัดสรรเงินอุดหนุนนักเรียนยากจนพิเศษแบบมีเงื่อนไข
(นักเรียนทุนเสมอภาค) ภาคเรียนที่ ๑ ปีการศึกษา ๒๕๖๖ สังกัด กทม.
สำหรับนักเรียนทุนเสมอภาค กลุ่มเก่าที่ได้รับทุนต่อเนื่อง

วันที่ดำเนินการ	กิจกรรม	ผู้รับผิดชอบหลัก
๑๐ พ.ค. - ๑๕ มิ.ย. ๖๖	ตรวจสอบและยืนยันข้อมูลนักเรียนกลุ่มเก่า ผ่านระบบ bkk.thaieduforall.org (๑) แก้ไขข้อมูลผู้ปกครองให้เป็นปัจจุบัน (๒) ดำเนินการให้นักเรียนเปิดบัญชีพร้อมเพย์ที่ผูกกับเลขประจำตัวประชาชนนักเรียนหรือผู้ปกครอง ตามเงื่อนไขของ กสศ. / แก้ไขช่องทางการรับเงินอุดหนุนฯ (มี ๓ ช่องทาง) (๓) การยกเลิกทุนเสมอภาค สำหรับกรณี สถานะครัวเรือนมีการเปลี่ยนแปลง (ไม่จน)	ครูแอดมิน ครูประจำชั้น
ตามที่ต้นสังกัดกำหนด	สถานศึกษาดำเนินการผ่านระบบของต้นสังกัด ตรวจสอบและยืนยันชื่อ - นามสกุล เลขประจำตัวประชาชน ของนักเรียนให้ถูกต้อง	ครูประจำชั้น ครูแอดมิน
๒๖ มิ.ย. ๖๖	สนศ. ส่งข้อมูลนักเรียนรายบุคคล ภาคเรียนที่ ๑/๒๕๖๖ มายัง กสศ.	สนศ.
	กสศ. จัดสรรเงินอุดหนุนแบบมีเงื่อนไขนักเรียนทุนเสมอภาค กลุ่มเก่าที่ได้รับทุนต่อเนื่อง	
๑๘ - ๒๖ ก.ค. ๖๖	(๑) เงินอุดหนุนฯ เข้าบัญชีพร้อมเพย์ที่ผูกกับเลขประจำตัวประชาชนของนักเรียนทุนเสมอภาค (๒) เงินอุดหนุนฯ เข้าบัญชีพร้อมเพย์ที่ผูกกับเลขประจำตัวประชาชนของผู้ปกครองนักเรียนทุนเสมอภาค (๓) เงินอุดหนุนฯ เข้าบัญชีสถานศึกษาที่เปิดรับเงินอุดหนุนจาก กสศ. สำหรับนักเรียนขอรับเงินสดผ่านสถานศึกษา หรือ นักเรียนที่แจ้งรับผ่านบัญชีพร้อมเพย์แล้ว กสศ.ดำเนินการจัดสรรไม่ได้ หมายเหตุ กรณีนักเรียนทุนเสมอภาคกลุ่มต่อเนื่องที่มีการเปลี่ยนแปลงข้อมูลหรือการเปลี่ยนช่องทางการรับเงินผ่านบัญชีพร้อมเพย์ผู้ปกครองจะได้รับการจัดสรรพร้อมกับนักเรียนทุนเสมอภาคกลุ่มใหม่	กสศ.
๗ ส.ค. ๖๖	สถานศึกษาตรวจสอบสถานะการโอนเงินกลุ่มเก่า ผ่านระบบ bkk.thaieduforall.org	ครูแอดมิน
๗ ส.ค. ๖๖ - ๔ ก.ย. ๖๖	สถานศึกษาดำเนินการจัดสรรเงินอุดหนุนแบบมีเงื่อนไขแก่นักเรียนทุนเสมอภาค กลุ่มต่อเนื่องสำหรับนักเรียนที่รับเงินสด ผ่านสถานศึกษา ตามแบบหลักฐานการจ่ายเงินรายชั้นเรียน ภายใน ๒๐ วันทำการหลังจากระบบแจ้งสถานะการโอนเงิน	ครูแอดมิน ครูประจำชั้น
๗ ส.ค. ๖๖ - ๔ ก.ย. ๖๖	สถานศึกษาดำเนินการบันทึกข้อมูลและการคืนเงิน ดังนี้ (๑) ครูประจำชั้นบันทึกข้อมูลแบบรายงานการจ่ายเงิน รายชั้นเรียน (๒) ครูแอดมินติดตามการบันทึกข้อมูลแบบรายงานการจ่ายเงิน รายชั้นเรียนของครูประจำชั้น (๓) ครูแอดมินดำเนินการคืนเงินอุดหนุนฯ ของนักเรียนที่ไม่มีตัวตน ย้าย ลาออก เสียชีวิต กลับมายัง กสศ. ผ่านระบบ bkk.thaieduforall.org รูปแบบ Bill Payment เท่านั้น	ครูแอดมิน ครูประจำชั้น

ฉบับ ณ วันที่ ๙ พ.ค. ๒๕๖๖

วันที่ดำเนินการ	กิจกรรม	ผู้รับผิดชอบหลัก
๗ ส.ค. ๖๖ - ๔ ก.ย. ๖๖	หน่วยกำกับติดตาม : สำนักการศึกษา สำนักงานเขตพื้นที่กรุงเทพฯ ที่โรงเรียนสังกัด ดำเนินการติดตามการเบิกจ่ายเงินอุดหนุนแบบมีเงื่อนไข นักเรียนกลุ่มเก่า ของสถานศึกษาผ่าน ระบบ CCT Monitor	แอดมินเขตพื้นที่



ฉบับ ณ วันที่ ๙ พ.ค. ๒๕๖๖

ปฏิทินการดำเนินงานโครงการจัดสรรเงินอุดหนุนนักเรียนยากจนพิเศษแบบมีเงื่อนไข
(นักเรียนทุนเสมอภาค) ภาคเรียนที่ ๑ ปีการศึกษา ๒๕๖๖ สังกัด กทม.
สำหรับนักเรียนทุนเสมอภาค กลุ่มใหม่

วันที่ดำเนินการ	กิจกรรม	ผู้รับผิดชอบหลัก
๒๒ พ.ค. - ๒๐ มิ.ย. ๖๖	สถานศึกษาวางแผนการลงพื้นที่เยี่ยมบ้านและสำรวจข้อมูลนักเรียนยากจน (๑) ครูประจำชั้น/ครูคัดกรอง ลงพื้นที่เยี่ยมบ้านหรือสอบถามข้อมูลจากผู้ปกครองผ่านช่องทางออนไลน์ตามแบบขอรับเงินอุดหนุนฯ (นร./กสศ.๐๑) แก่นักเรียนดังต่อไปนี้ - นักเรียนทุนเสมอภาคกลุ่มเก่าที่มีการย้ายสถานศึกษา - นักเรียนที่เคยสมัครขอรับเงินอุดหนุนนักเรียนยากจนแล้วไม่ผ่านเกณฑ์การคัดกรองนักเรียนยากจน - นักเรียนที่ไม่เคยสมัครขอรับเงินอุดหนุนนักเรียนยากจน (ทุกระดับชั้นตั้งแต่ ระดับอนุบาล ถึง มัธยมศึกษาตอนต้น) (๒) แอดมินโรงเรียน เตรียมข้อมูลนักเรียนยากจน ดำเนินการจัดทำข้อมูลผ่านระบบของต้นสังกัด	ครูประจำชั้น
ตามที่ต้นสังกัดกำหนด	สถานศึกษาดำเนินการผ่านระบบของต้นสังกัด ดังนี้ ตรวจสอบและแก้ไข ชื่อ - นามสกุล เลขประจำตัวประชาชน หรือบัตรอื่นๆที่ราชการออกให้ของนักเรียนให้ถูกต้อง	ครูแอดมิน
๒๖ มิ.ย. ๖๖	สนศ. ส่งข้อมูลนักเรียนรายบุคคล ภาคเรียนที่ ๑/๒๕๖๖ มายัง กสศ.	สนศ.
๑๐ - ๒๓ ก.ค. ๖๖ (๑๐ วันทำการ)	ระบบ bkk.thaieduforall.org เปิดให้สถานศึกษาดำเนินการบันทึกข้อมูลแบบขอรับเงินอุดหนุนฯ (นร./กสศ. ๐๑) ของนักเรียนกลุ่มใหม่ โดยดำเนินการจัดทำและตรวจสอบข้อมูลดังนี้ ๑) ตรวจสอบชื่อ - นามสกุล เลขประจำตัวประชาชน หรือบัตรอื่นๆที่ราชการ ออกให้ของนักเรียน ๒) บันทึก/ตรวจสอบข้อมูลสถานะครัวเรือน จำนวนสมาชิกครัวเรือน รายได้เฉลี่ยครัวเรือน ให้มีความสอดคล้องกัน ถูกต้อง ครบถ้วน ๓) บันทึก/ตรวจสอบและยืนยันลายเซ็นการรับรองข้อมูล ของผู้ปกครองและเจ้าหน้าที่ของรัฐให้ครบถ้วน ๔) บันทึกภาพถ่ายบ้านนักเรียน จำนวน ๒ รูป ตามหลักเกณฑ์ที่ กสศ. กำหนด	ครูประจำชั้น
๑ ส.ค. - ๒๗ ต.ค. ๖๖	เปิดระบบบันทึกการจัดสรรเงินอุดหนุนและบันทึกการคืนเงินทุนเสมอภาคย้อนหลัง สำหรับสถานศึกษาที่ไม่ได้บันทึกในปีการศึกษาที่ผ่านมา (ปีการศึกษา ๒๕๖๕) โดยให้สถานศึกษาดำเนินการดังนี้ ๑) ครูประจำชั้นบันทึกข้อมูลแบบรายงานการจ่ายเงิน รายชั้นเรียน ๒) ครูแอดมินติดตามการบันทึกข้อมูลแบบรายงานการจ่ายเงิน รายชั้นเรียนของครูประจำชั้น ๓) ครูแอดมินดำเนินการคืนเงินอุดหนุนฯของนักเรียนที่ไม่มีตัวตน ย้าย ลาออก เสียชีวิต กลับมายัง กสศ. ผ่านระบบ bkk.thaieduforall.org รูปแบบ Bill Payment เท่านั้น	ครูประจำชั้น ครูแอดมิน

ฉบับ ณ วันที่ ๙ พ.ค. ๒๕๖๖

วันที่ดำเนินการ	กิจกรรม	ผู้รับผิดชอบหลัก
๒๘ ก.ย. - ๒๗ ต.ค. ๖๖	หน่วยกำกับติดตาม : สำนักการศึกษา สำนักงานเขตพื้นที่กรุงเทพฯ ที่โรงเรียนสังกัดดำเนินการติดตามการเบิกจ่ายเงินอุดหนุนแบบมีเงื่อนไข กลุ่มใหม่ ของสถานศึกษาผ่านระบบ CCT Monitor	แอดมินเขตพื้นที่
	การบันทึกเงื่อนไขการรับเงินอุดหนุน กสศ. ของนักเรียนทุนเสมอภาค ๑) การบันทึกการมาเรียน ๒) การบันทึกน้ำหนักส่วนสูง	
๒๘ ก.ย. - ๒๗ ต.ค. ๖๖ (ระบบปิด ๑๗.๐๐ น)	ระบบ bkk.thaieduforall.org เปิดให้บันทึกข้อมูลการมาเรียนของนักเรียนทุนเสมอภาคแอดมินโรงเรียน สามารถเลือกการบันทึกการมาเรียนของโรงเรียน ได้ ๒ รูปแบบ ดังนี้ ๑) บันทึกแบบรายวัน ครูประจำชั้นเข้าบันทึกผ่านแอปพลิเคชันหรือเว็บไซต์ ๒) บันทึกแบบรายเดือน ครูประจำชั้นดำเนินการบันทึกจำนวนวันมาเรียนของนักเรียนทุนเสมอภาค หมายเหตุ: การบันทึกการมาเรียนควรสอดคล้องกับข้อมูลของโรงเรียนเพื่อการติดตามภายหลัง	ครูประจำชั้น ครูแอดมิน
๒๘ ก.ย. - ๒๗ ต.ค. ๖๖	ระบบ bkk.thaieduforall.org เปิดให้ดำเนินการบันทึก น้ำหนัก ส่วนสูง ของนักเรียนทุนเสมอภาค	ครูประจำชั้น
๒๘ ก.ย. - ๒๗ ต.ค. ๖๖	หน่วยกำกับติดตาม : สำนักการศึกษา สำนักงานเขตพื้นที่กรุงเทพฯ ที่โรงเรียนสังกัดดำเนินการติดตามสถานศึกษา ให้บันทึก ๒ เงื่อนไข ๑) การมาเรียนของนักเรียนทุนเสมอภาค และ ๒) น้ำหนัก - ส่วนสูง	แอดมินเขตพื้นที่

หมายเหตุ : ปฏิทินสามารถเปลี่ยนแปลงได้ตามสถานการณ์โรคระบาดหรือภัยธรรมชาติในพื้นที่ ซึ่งสามารถติดตามการเปลี่ยนแปลงได้ที่ bkk.thaieduforall.org

ฉบับ ณ วันที่ ๙ พ.ค. ๒๕๖๖

คู่มือการดำเนินงานการจัดสรรเงินอุดหนุนนักเรียนยากจนพิเศษแบบมีเงื่อนไข (ทุนเสมอภาค)
ประจำภาคเรียนที่ ๑ ปีการศึกษา ๒๕๖๖



https://drive.google.com/file/d/1CUUzUdkeI0lWxKk2cj4h0RUsljxD6EaS/view?usp=share_link

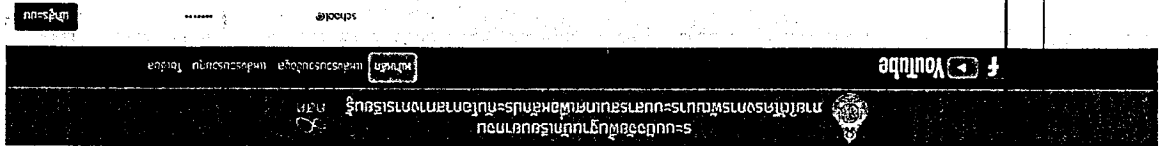

กรมส่งเสริมการค้าระหว่างประเทศ กระทรวงพาณิชย์ บอกรายงานประจำปี ๒๕๖๓

พิธีมอบรางวัลผู้ประกอบการดีเด่น ประจำปี ๒๕๖๓

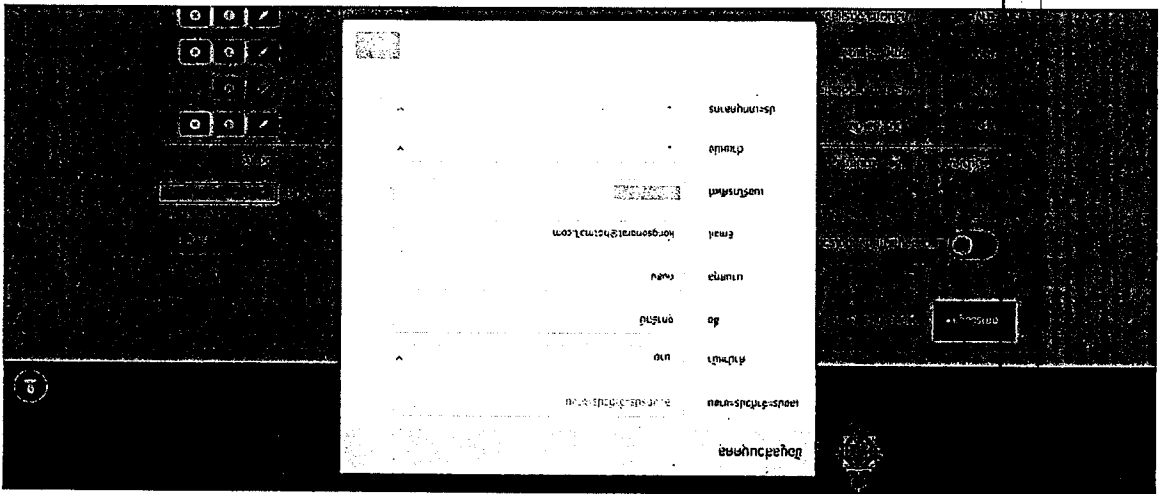

พิธีมอบรางวัลผู้ประกอบการดีเด่น ประจำปี ๒๕๖๓ กรมส่งเสริมการค้าระหว่างประเทศ กระทรวงพาณิชย์

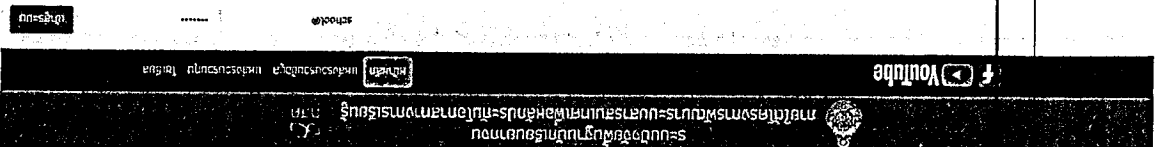

กรมส่งเสริมการค้าระหว่างประเทศ กระทรวงพาณิชย์ บอกรายงานประจำปี ๒๕๖๓

พิธีมอบรางวัลผู้ประกอบการดีเด่น ประจำปี ๒๕๖๓

ผู้ช่วยผู้อำนวยการบริหาร Admin ไรเรียน

ผู้ช่วย ๒

สิ่งที่ส่งมาด้วย ๒

๒. เมื่อเข้าสู่ระบบสำเร็จ ให้ผู้ใช้กดที่เมนูโปรไฟล์ดังรูป ระบบจะแสดงเมนู กดเลือกเมนูแก้ไขข้อมูลผู้ใช้

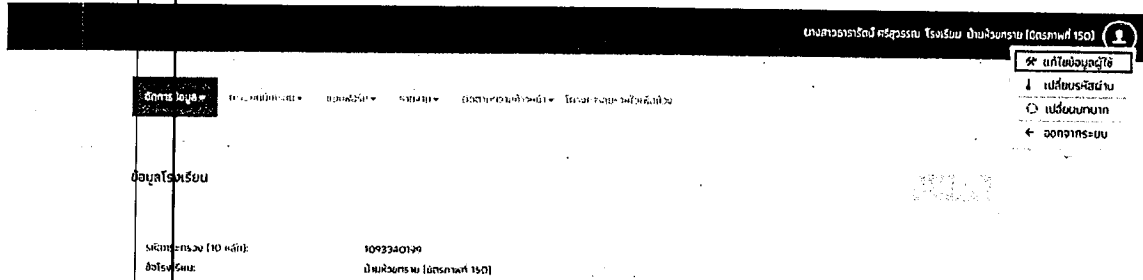

๓. หลังจากกดเลือกเมนูแก้ไขข้อมูลผู้ใช้แล้ว ระบบจะแสดงข้อมูลต่างๆ ผู้ใช้สามารถแก้ไขข้อมูลส่วนบุคคลได้ทั้งหมด เมื่อแก้ไขข้อมูลที่ต้องการเรียบร้อยแล้ว กดปุ่มบันทึก เพื่อบันทึกข้อมูลในระบบ

