



**แผนพัฒนาเชิงพื้นที่
ประจำปีงบประมาณ พ.ศ.2569
สำนักงานเขตลาคกระบัง**



1 พัฒนากถนนสวย 50 เขต

1. พัฒนากถนนสวย 50 เขต

ถนน คลองตาฟุ้งถึงแยกร่มเกล้า สำนักงานเขตลาดกระบัง
ระยะทาง 4.0 กม. ดำเนินการแล้วเสร็จ 2.0 กม. (ผลดำเนินการ 50 %)

รับการตรวจประเมินการพัฒนาปรับปรุงถนน ครั้งที่ 1 ในวันที่ 26 มี.ค. 2569 เรียบร้อยแล้ว



องค์ประกอบที่ 1
ด้านกายภาพ (ถนน)



องค์ประกอบที่ 2
ด้านการใช้งาน (ทางเท้า)



องค์ประกอบที่ 3
ด้านความสวยงาม (ต้นไม้)



2 จำนวนต้นไม้ที่ปลูก (ปลูกต้นไม้รวมทุกประเภท)





3 จำนวนสวน 15 นาที

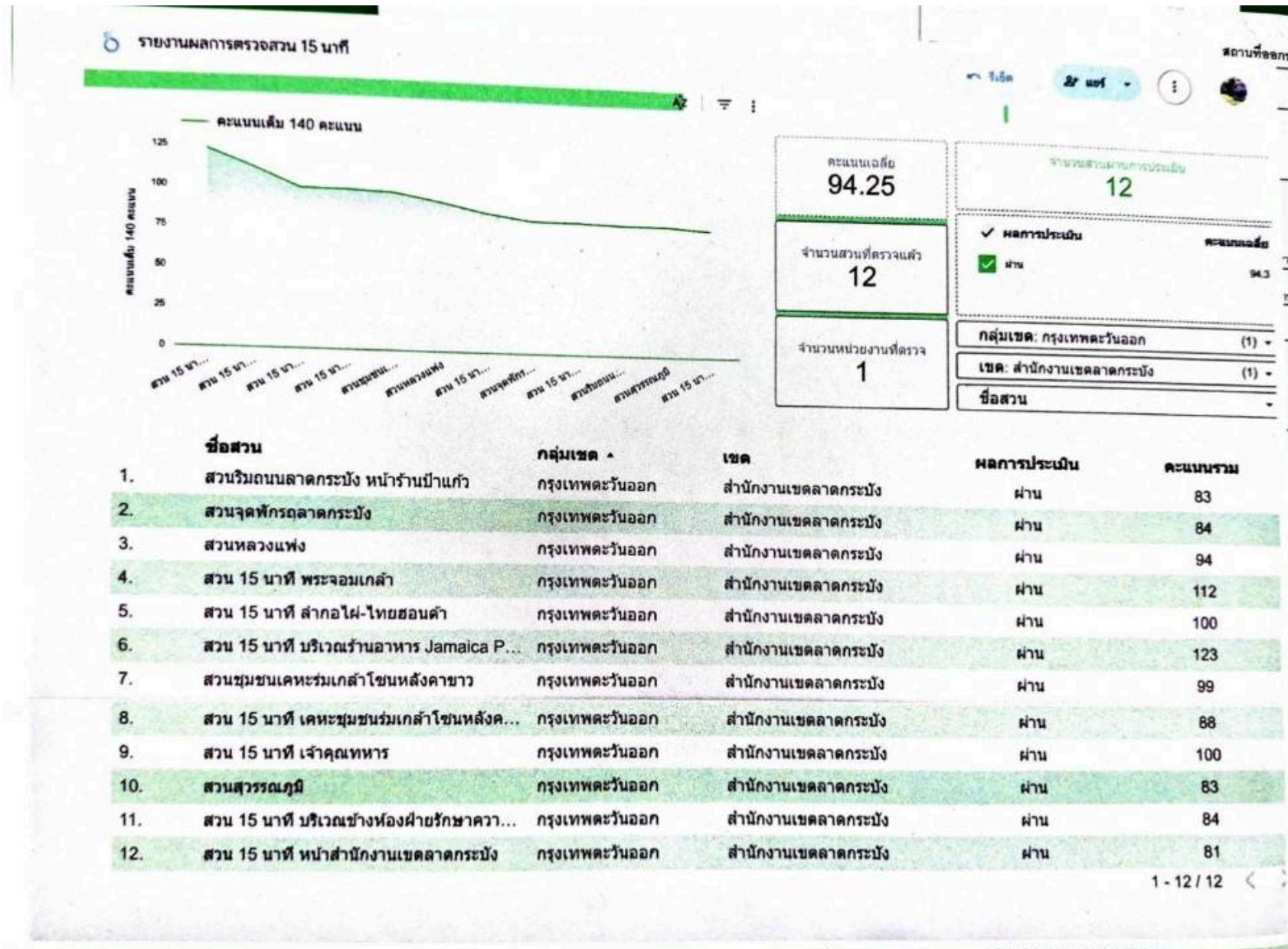

5.2 ติดตั้ง/ซ่อม ไฟฟ้าส่องสว่าง ดวง (จำนวนไฟฟ้าที่ได้รับการติดตั้ง/ซ่อมแซม)

สถานะ	หมายเลข	ชื่อสวน	ผลการประเมิน	คะแนนรวม
ส่งต่อ(ใหม่)	#A892JF	ศูนย์กทม. 1555	ผ่าน	83
ส่งต่อ(ใหม่)	#JWBDE	ศูนย์กทม. 1555	ผ่าน	84
ส่งต่อ(ใหม่)	#2026-834TCC	Lotus's c o fre	ผ่าน	94
ส่งต่อ(ใหม่)	#2026-G83LX4	Lotus's c o fre	ผ่าน	112
ส่งต่อ(ใหม่)	#2026-NDD2D3	ศูนย์กทม. 1555	ผ่าน	100
เสร็จสิ้น	#2026-PB9JX8	ศูนย์กทม. 1555	ผ่าน	123
ส่งต่อ(ใหม่)	#V7GB23	ศูนย์กทม. 1555	ผ่าน	99
ส่งต่อ(ใหม่)	#3VTN2W	ศูนย์กทม. 1555	ผ่าน	88
ส่งต่อ(ใหม่)	#2026-NDD2D3	ศูนย์กทม. 1555	ผ่าน	100
ส่งต่อ(ใหม่)	#2026-PB9JX8	ศูนย์กทม. 1555	ผ่าน	83
ส่งต่อ(ใหม่)	#V7GB23	ศูนย์กทม. 1555	ผ่าน	84
ส่งต่อ(ใหม่)	#3VTN2W	ศูนย์กทม. 1555	ผ่าน	81



6.1 ยกเลิก/ยุบรวม พื้นที่หาบเร่แผงลอยนอกจุดผ่อนผัน

KRs ของโครงการ :: ยกเลิก/ยุบรวม พื้นที่หาบเร่แผงลอยนอกจุดผ่อนผัน สำนักงานเขตลาดกระบัง

Showing 1-1 of 1 item.

Actions	เจ้าหน้าที่ สน. ดินชั้นป้องกัน	ตั้งงบประมาณ สน.	KEY_RESULT	หน่วยนับ	ค่าเป้าหมาย	ผลการดำเนินงานตามเป้าหมาย	ร้อยละ	ผลการดำเนินงานตามเป้าหมาย	ผู้รับผิดชอบ
✓ ผ่านการตรวจสอบ	(not set)	[1104-R] 6.1 หาบเร่ - ยกเลิก/ยุบรวมพื้นที่หาบเร่แผงลอย (ยกเลิก/ยุบรวม พื้นที่หาบเร่แผงลอยนอกจุดผ่อนผัน)	ร้อยละ	100	100.00	100.00			nutcha_w

6.1 หมวด - ยกเลิก/ยุบรวมพื้นที่หาบเร่แผงลอยนอกจุดผ่อนผัน

Showing 1-5 of 5 items.

Actions	บัญชีข้อมูลโดย API	เจ้าหน้าที่ สน. ดินชั้นป้องกัน	ตั้งงบประมาณ สน.	ว/อ/ป ที่รายงาน	ผลการดำเนินงาน	รายละเอียด	ภาพตามดำเนินงาน	ผู้รับผิดชอบ	Actions
✓	✓ ผ่านการตรวจสอบ	(not set)		23-04-2026	100	ปิดจุดจำหน่ายของนอกจุดผ่อนผัน		usana	
✓	✓ ผ่านการตรวจสอบ	(not set)		24-03-2026	100	ปิดจุดจำหน่ายของนอกจุดผ่อนผัน		usana	
✓	✓ ผ่านการตรวจสอบ	(not set)		26-01-2026	100	ปิดจุดจำหน่ายของนอกจุดผ่อนผัน		usana	
✓	✓ ผ่านการตรวจสอบ	(not set)		28-12-2025	100	ปิดจุดจำหน่ายของนอกจุดผ่อนผัน		usana	
✓	✓ ผ่านการตรวจสอบ	(not set)		04-12-2025	0	ปิดจุดจำหน่ายของนอกจุดผ่อนผัน		usana	

7.2 แก้ไขจุดเสี่ยงน้ำท่วมในถนนสายรอง ตรอก ซอ

รายงานประจำจุดเสี่ยง 67-68 -- (OKR14101)

File Edit View Insert Format Data Tools Extensions Help

Menu

100%

B11

ลำดับที่	รายละเอียด	ร.ร. เขต	ก.ร. เขต	ร.ร. เขต	รูปถ่าย	รายละเอียด	รูปถ่าย	รายละเอียด	รูปถ่าย	รายละเอียด	รูปถ่าย
1	รายงานผลการบำรุงรักษาจุดเสี่ยงน้ำท่วมที่ได้ดำเนินการใช้แล้วในปี ๒๕๖๗ - ๒๕๖๘										
2	หรือ OKR ๒๕๖๘ คือ KR แก้ไขจุดเสี่ยงน้ำท่วมในถนนสายรอง ตรอก ซอ										
3	หน่วยงาน : เขตลาดกระบัง	ผู้ดูแล : ฤกษ์พรหวัณธ									
4	จำนวนจุดเสี่ยงในการบำรุงรักษา : ๔ จุด										
5											
6											
7											
8	๕๗๕	ลาดกระบัง เขตลาดกระบัง	ลาดกระบัง	ลาดกระบัง	รูปถ่าย	ดำเนินการลอกท่อระบายน้ำ ได้ดำเนินการขุดลอกท่อระบายน้ำ และกำจัดขยะที่ตกค้างตามหน้า เพื่อป้องกันปัญหาน้ำท่วมซ้ำ	รูปถ่าย	ดำเนินการลอกท่อระบายน้ำ ได้ดำเนินการขุดลอกท่อระบายน้ำ และกำจัดขยะที่ตกค้างตามหน้า เพื่อป้องกันปัญหาน้ำท่วมซ้ำ	รูปถ่าย	ดำเนินการลอกท่อระบายน้ำ ได้ดำเนินการขุดลอกท่อระบายน้ำ และกำจัดขยะที่ตกค้างตามหน้า เพื่อป้องกันปัญหาน้ำท่วมซ้ำ	รูปถ่าย
9	๕๗๕	ลาดกระบัง เขตลาดกระบัง	ลาดกระบัง	ลาดกระบัง	รูปถ่าย	ดำเนินการลอกท่อระบายน้ำ ได้ดำเนินการขุดลอกท่อระบายน้ำ และกำจัดขยะที่ตกค้างตามหน้า เพื่อป้องกันปัญหาน้ำท่วมซ้ำ	รูปถ่าย	ดำเนินการลอกท่อระบายน้ำ ได้ดำเนินการขุดลอกท่อระบายน้ำ และกำจัดขยะที่ตกค้างตามหน้า เพื่อป้องกันปัญหาน้ำท่วมซ้ำ	รูปถ่าย	ดำเนินการลอกท่อระบายน้ำ ได้ดำเนินการขุดลอกท่อระบายน้ำ และกำจัดขยะที่ตกค้างตามหน้า เพื่อป้องกันปัญหาน้ำท่วมซ้ำ	รูปถ่าย
10	๕๗๕	ลาดกระบัง เขตลาดกระบัง	ลาดกระบัง	ลาดกระบัง	รูปถ่าย	ดำเนินการลอกท่อระบายน้ำ ได้ดำเนินการขุดลอกท่อระบายน้ำ และกำจัดขยะที่ตกค้างตามหน้า เพื่อป้องกันปัญหาน้ำท่วมซ้ำ	รูปถ่าย	ดำเนินการลอกท่อระบายน้ำ ได้ดำเนินการขุดลอกท่อระบายน้ำ และกำจัดขยะที่ตกค้างตามหน้า เพื่อป้องกันปัญหาน้ำท่วมซ้ำ	รูปถ่าย	ดำเนินการลอกท่อระบายน้ำ ได้ดำเนินการขุดลอกท่อระบายน้ำ และกำจัดขยะที่ตกค้างตามหน้า เพื่อป้องกันปัญหาน้ำท่วมซ้ำ	รูปถ่าย
11	๕๗๕	ลาดกระบัง เขตลาดกระบัง	ลาดกระบัง	ลาดกระบัง	รูปถ่าย	ดำเนินการลอกท่อระบายน้ำ ได้ดำเนินการขุดลอกท่อระบายน้ำ และกำจัดขยะที่ตกค้างตามหน้า เพื่อป้องกันปัญหาน้ำท่วมซ้ำ	รูปถ่าย	ดำเนินการลอกท่อระบายน้ำ ได้ดำเนินการขุดลอกท่อระบายน้ำ และกำจัดขยะที่ตกค้างตามหน้า เพื่อป้องกันปัญหาน้ำท่วมซ้ำ	รูปถ่าย	ดำเนินการลอกท่อระบายน้ำ ได้ดำเนินการขุดลอกท่อระบายน้ำ และกำจัดขยะที่ตกค้างตามหน้า เพื่อป้องกันปัญหาน้ำท่วมซ้ำ	รูปถ่าย
๕๘๐	๕๘๐	ลาดกระบัง เขตลาดกระบัง	ลาดกระบัง	ลาดกระบัง	รูปถ่าย	ดำเนินการลอกท่อระบายน้ำ ได้ดำเนินการขุดลอกท่อระบายน้ำ และกำจัดขยะที่ตกค้างตามหน้า เพื่อป้องกันปัญหาน้ำท่วมซ้ำ	รูปถ่าย	ดำเนินการลอกท่อระบายน้ำ ได้ดำเนินการขุดลอกท่อระบายน้ำ และกำจัดขยะที่ตกค้างตามหน้า เพื่อป้องกันปัญหาน้ำท่วมซ้ำ	รูปถ่าย	ดำเนินการลอกท่อระบายน้ำ ได้ดำเนินการขุดลอกท่อระบายน้ำ และกำจัดขยะที่ตกค้างตามหน้า เพื่อป้องกันปัญหาน้ำท่วมซ้ำ	รูปถ่าย



8 ร้อยละของผู้กระทำผิดที่กล้อง AI จับภาพ ได้รับการดำเนินการ

ผลการดำเนินการแก้ไขปัญหาผู้ขับขี่ขับรถบนทางเท้าที่กล้อง AI จับภาพได้
สำนักงานเขตลาดกระบัง
ปีงบประมาณ ๒๕๖๘ (๑.๓.๒๕๖๗ - ๓๑.๓.๒๕๖๘)

กล้องที่	บริเวณ	จำนวนผู้ถูกปรับที่จับกุม							ออกใบสั่งแจ้งข้อกล่าวหา (เที่ยว ๕)							ออกคำสั่งปรับเป็นคดี (เที่ยว ๘)							ส่งสำนวน ชุม.		ส่งสำนวนอัยการ	
		ครบถ้วน	ออกแล้ว	ยังไม่ออก	หนังสือคืน	ไม่ทราบ	ราย	เป็นเงิน	ส่งออกแล้ว	ยังไม่ออก	หนังสือคืน	ไม่ทราบ	ราย	เป็นเงิน	ส่งออกแล้ว	ยังไม่ออก	หนังสือคืน	ไม่ทราบ	ราย	เป็นเงิน	รวมที่ส่งต่อ	ยังไม่ส่ง	รวมที่ส่งต่อ	ยังไม่ส่ง		
๑	คลองกร ๑๕ (หัวซีก)	๕๔๕๖	๓๖๖๗	๗๗๕	-	๒๕๘	๑๙	๒๓๙	๗๙๕๖๐	๓๕๗๙	๑๕	๑๕๓๐	-	-	๓๕๗๙	๓	๓๕๗๙	๓๐๒๖	๑๕	๓๐๒๖	๐	๐	๐	๐		
๒	ปากซอยลาดกระบัง ๑๓๑/๑ ถนนลาดกระบัง (หัวซีก)	๑๑๘๑	๑๑๘๑	-	-	๑๑๘	๒๒	๑๑๖๙	๑๙๐๐๐	๑๐๖๖	๒๒	๑๐๖๘	-	-	๑๐๖๖	๑๕	๑๐๖๘	๑๐๖๖	๑๕	๑๐๖๘	๐	๐	๐	๐		
๓	ปากซอยลาดกระบัง ๑๑๘/๙ ถนนลาดกระบัง	๑๒๙๙	๕๙๙	-	-	๒๙๙	๙	๒๙๙	๒๕๐๐๐	๓๐	๙	๒๙๙	-	-	๓๐	๑	๒๙๙	๓๐	๑	๒๙๙	๐	๐	๐	๐		
		(๑) = (๒)÷(๑)		(๒) = (๓)÷(๑)		(๓) = (๔)÷(๕)		(๔) = (๕)÷(๕)		(๕) = (๖)÷(๗)÷(๘)		(๖) = (๗)÷(๘)		(๗) = (๘)÷(๘)		(๘) = (๙)÷(๑๐)÷(๑๑)		(๙) = (๑๐)÷(๑๑)		(๑๐) = (๑๑)÷(๑๒)		(๑๑) = (๑๒)÷(๑๒)				
		๕๕.๖๖%		๓๖.๖๖%		๓๖.๖๖%		๓๖.๖๖%		๓๖.๖๖%		๓๖.๖๖%		๓๖.๖๖%		๓๖.๖๖%		๓๖.๖๖%		๓๖.๖๖%		๓๖.๖๖%				
		(๒) = (๓)÷(๑)		(๓) = (๔)÷(๕)		(๔) = (๕)÷(๕)		(๕) = (๖)÷(๗)÷(๘)		(๖) = (๗)÷(๘)		(๗) = (๘)÷(๘)		(๘) = (๙)÷(๑๐)÷(๑๑)		(๙) = (๑๐)÷(๑๑)		(๑๐) = (๑๑)÷(๑๒)		(๑๑) = (๑๒)÷(๑๒)		(๑๒) = (๑๓)÷(๑๓)				

9 แก้ไขจุดเสี่ยงอาชญากรรม (จำนวนพื้นที่ เสี่ยงที่ได้รับการแก้ไข)

จุดเสี่ยงอาชญากรรม ปีงบประมาณ พ.ศ.๒๕๖๙ - เดือนมีนาคม
๙. แก้ไขจุดเสี่ยงอาชญากรรม (จำนวนพื้นที่เสี่ยงที่ได้รับการแก้ไข)





11.1 ร้อยละลานกีฬาที่ผ่านเกณฑ์มาตรฐาน

KRs ของโครงการ :: โครงการส่งเสริมกิจกรรมสันทนาการและลานกีฬา สำนักงานเขตลาดกระบัง

กลุ่มเป้าหมาย รายละเอียดโครงการ KR ของโครงการ ขั้นตอนการดำเนินงาน

← KR

Showing 1-1 of 1 item.

Actions	เจ้าหน้าที่ สบ. ดินอินดิบูดา	อิงเสดเนจาก สบ.	KEY_RESULT	หน่วยนับ	ค่าเป้าหมาย	ผลการดำเนินงานตามเป้าหมาย	ร้อยละ ผลการดำเนินงานตามเป้าหมาย	ผู้แก้ไขล่าสุด
ผ่านการตรวจสอบ		(not set)	[81106] 11.1 ร้อยละของลานกีฬาที่ผ่านเกณฑ์มาตรฐาน	ร้อยละ	80	0.00	0.00	usana

11.1 ร้อยละของลานกีฬาที่ผ่านเกณฑ์มาตรฐาน

Showing 1-5 of 5 items.

Actions	เป้าหมายโดย API	เจ้าหน้าที่ สบ. ดินอินดิบูดา	อิงเสดเนจาก สบ.	ว/ด/ป ที่รายงาน	ผลการดำเนินงาน	รายละเอียด	ภาพผลการดำเนินงาน	ผู้แก้ไขล่าสุด	Actions
	รายงานจากผู้ใช้	ผ่านการตรวจสอบ	(not set)	27-04-2026	0	อยู่ระหว่างรอผลการรายงานมาตรฐานลานกีฬาของคณะกรรมการฯ เพื่อแจ้งให้สำนักงานเขตทราบ		usana	
	รายงานจากผู้ใช้	ผ่านการตรวจสอบ	(not set)	25-03-2026	0	อยู่ระหว่างดำเนินการให้คณะกรรมการฯ ลงพื้นที่ตรวจสอบมาตรฐานลานกีฬา		usana	
	รายงานจากผู้ใช้	ผ่านการตรวจสอบ	(not set)	26-02-2026	0	อยู่ระหว่างดำเนินการให้เป็นไปตามมาตรฐานลานกีฬากรุงเทพมหานคร		usana	
	รายงานจากผู้ใช้	ผ่านการตรวจสอบ	(not set)	30-01-2026	0	อยู่ระหว่างดำเนินการ		usana	
	รายงานจากผู้ใช้	ผ่านการตรวจสอบ	(not set)	30-12-2025	0	กำลังเตรียมการเพื่อปรับปรุงลานกีฬาที่ผ่านเกณฑ์มาตรฐาน		usana	

11.3 ร้อยละบ้านหนังสือที่ผ่านเกณฑ์มาตรฐาน





12 ร้อยละของศูนย์พัฒนาเด็กเล็กที่ผ่านเกณฑ์มาตรฐานของกรุงเทพมหานคร

KRs ของโครงการ :: ร้อยละของศูนย์พัฒนาเด็กเล็กที่ผ่านเกณฑ์มาตรฐานของกรุงเทพมหานคร สำนักงานเขตลาดกระบัง

กลับหน้าหลัก รายละเอียดโครงการ KR ของโครงการ ขั้นตอนการดำเนินงาน

++ KR

Showing 1-1 of 1 item.

Actions	เจ้าหน้าที่ สยป. ยืนยงธิกุล	ชื่อเสนอแนะจาก สยป.	KEY_RESULT	หน่วยนับ	ค่าเป้าหมาย	ผลการดำเนินงานตามเป้าหมาย	ร้อยละ	ผลการดำเนินงานตามเป้าหมาย	ผู้แก้ไขล่าสุด
	ผ่านตรวจสอบ	(not set)	[61107-R] 12 ร้อยละของศูนย์พัฒนาเด็กก่อนวัยเรียนผ่านเกณฑ์มาตรฐานของกรุงเทพมหานคร	ร้อยละ	60	0.00	0.00		usana

12 ร้อยละของศูนย์พัฒนาเด็กก่อนวัยเรียนผ่านเกณฑ์มาตรฐานของกรุงเทพมหานคร

Showing 1-5 of 5 items.

Actions	นำเข้าข้อมูลโดย API	เจ้าหน้าที่ สยป. ยืนยงธิกุล	ชื่อเสนอแนะจาก สยป.	ว/อ/ป ที่รายงาน	ผลการดำเนินงาน	รายละเอียด	ภาพผลการดำเนินงาน	ผู้แก้ไขล่าสุด	Actions
	รายงานจากผู้ใช้	ผ่านตรวจสอบ	(not set)	29-04-2026	0	อยู่ระหว่าง สว. ดำเนินการเขียนหนังสือแจ้งหลักเกณฑ์มาตรฐานของกรุงเทพมหานคร (แบบประเมินมาตรฐานศูนย์พัฒนาเด็กก่อนวัยเรียนกรุงเทพมหานคร)ให้ทางสำนักงานเขตดำเนินการ		usana	
	รายงานจากผู้ใช้	ผ่านตรวจสอบ	(not set)	27-03-2026	0	อยู่ระหว่าง สว. ดำเนินการจัดทำ/ปรับปรุงเกณฑ์มาตรฐานของกรุงเทพมหานคร (แบบประเมินมาตรฐานศูนย์พัฒนาเด็กก่อนวัยเรียนกรุงเทพมหานคร)		usana	
	รายงานจากผู้ใช้	ผ่านตรวจสอบ	(not set)	27-02-2026	0	อยู่ระหว่างรอการแต่งตั้งคณะกรรมการประเมิน กพด. ตามเกณฑ์ที่สว.ดำเนินการจัดทำ		usana	
	รายงานจากผู้ใช้	ผ่านตรวจสอบ	(not set)	30-01-2026	0	อยู่ระหว่าง สว. ดำเนินการจัดทำเกณฑ์มาตรฐานของกรุงเทพมหานคร (แบบประเมินมาตรฐานศูนย์พัฒนาเด็กก่อนวัยเรียนกรุงเทพมหานคร)		usana	
	รายงานจากผู้ใช้	ผ่านตรวจสอบ	(not set)	29-12-2025	0	อยู่ระหว่าง สว. ดำเนินการจัดทำเครื่องมือและแบบประเมินที่เกี่ยวข้อง		usana	

13 จำนวนโรงเรียนที่ผ่านมาตรฐานการปรับปรุงกายภาพโรงเรียน

KRs ของโครงการ :: จำนวนโรงเรียนที่ผ่านมาตรฐานการปรับปรุงกายภาพโรงเรียน สำนักงานเขตลาดกระบัง

กลับหน้าหลัก รายละเอียดโครงการ KR ของโครงการ ขั้นตอนการดำเนินงาน

++ KR

Showing 1-1 of 1 item.

Actions	เจ้าหน้าที่ สยป. ยืนยงธิกุล	ชื่อเสนอแนะจาก สยป.	KEY_RESULT	หน่วยนับ	ค่าเป้าหมาย	ผลการดำเนินงานตามเป้าหมาย	ร้อยละ	ผลการดำเนินงานตามเป้าหมาย	ผู้แก้ไขล่าสุด
	ผ่านการตรวจสอบ	(not set)	[63112-R] 13 ร้อยละของโรงเรียนที่ผ่านมาตรฐานการปรับปรุงกายภาพโรงเรียน (R)	ร้อยละ	100	25.00	25.00		nutcha_w

13 ร้อยละของโรงเรียนที่ผ่านมาตรฐานการปรับปรุงกายภาพโรงเรียน (R)

Showing 1-11 of 11 items.

Actions	นำเข้าข้อมูลโดย API	เจ้าหน้าที่ สยป. ยืนยงธิกุล	ชื่อเสนอแนะจาก สยป.	ว/อ/ป ที่รายงาน	ผลการดำเนินงาน	รายละเอียด	ภาพผลการดำเนินงาน	ผู้แก้ไขล่าสุด	Actions
	รายงานจาก API	ผ่านตรวจสอบ	(not set)	30-04-2026	25	ดำเนินการปรับปรุงกายภาพโรงเรียนคิดเป็นร้อยละ 25 โดยดำเนินการได้ 5 จากทั้งหมด 20 โรงเรียน		nutcha_w	
	รายงานจากผู้ใช้	ผ่านตรวจสอบ	(not set)	22-04-2026	33	กำลังดำเนินการตามแผน		usana	
	รายงานจาก API	ผ่านตรวจสอบ	(not set)	31-03-2026	25	ดำเนินการปรับปรุงกายภาพโรงเรียนคิดเป็นร้อยละ 25 โดยดำเนินการได้ 5 จากทั้งหมด 20 โรงเรียน		nutcha_w	
	รายงานจากผู้ใช้	ผ่านตรวจสอบ	(not set)	20-03-2026	33	กำลังดำเนินการตามแผน		usana	
	รายงานจาก API	ผ่านตรวจสอบ	(not set)	28-02-2026	33	ดำเนินการปรับปรุงกายภาพโรงเรียนคิดเป็นร้อยละ 33 โดยดำเนินการได้ 6.6 จากทั้งหมด 20 โรงเรียน		nutcha_w	
	รายงานจากผู้ใช้	ผ่านตรวจสอบ	(not set)	23-02-2026	33	อยู่ในระหว่างการปรับปรุงกายภาพของแต่ละโรงเรียน		usana	
	รายงานจาก API	ผ่านตรวจสอบ	(not set)	31-01-2026	33	ดำเนินการปรับปรุงกายภาพโรงเรียนคิดเป็นร้อยละ 33 โดยดำเนินการได้ 6.6 จากทั้งหมด 20 โรงเรียน		nutcha_w	
	รายงานจากผู้ใช้	ผ่านตรวจสอบ	(not set)	29-01-2026	33	(not set)		usana	
	รายงานจาก API	ผ่านตรวจสอบ	(not set)	31-12-2025	33	ดำเนินการปรับปรุงกายภาพโรงเรียนคิดเป็นร้อยละ 33 โดยดำเนินการได้ 6.6 จากทั้งหมด 20 โรงเรียน		usana	
	รายงานจากผู้ใช้	ผ่านตรวจสอบ	(not set)	30-12-2025	0	อยู่ในขั้นตอนการสำรวจพื้นที่		usana	
	รายงานจากผู้ใช้	ผ่านตรวจสอบ	(not set)	25-11-2025	0	ฝ่ายการศึกษาอยู่ในขั้นตอนการจัดเตรียมปรับปรุงกายภาพโรงเรียน		usana	



14.1 ร้อยละความสำเร็จในการจัดเก็บขยะให้มี ประสิทธิภาพครอบคลุมทุกพื้นที่

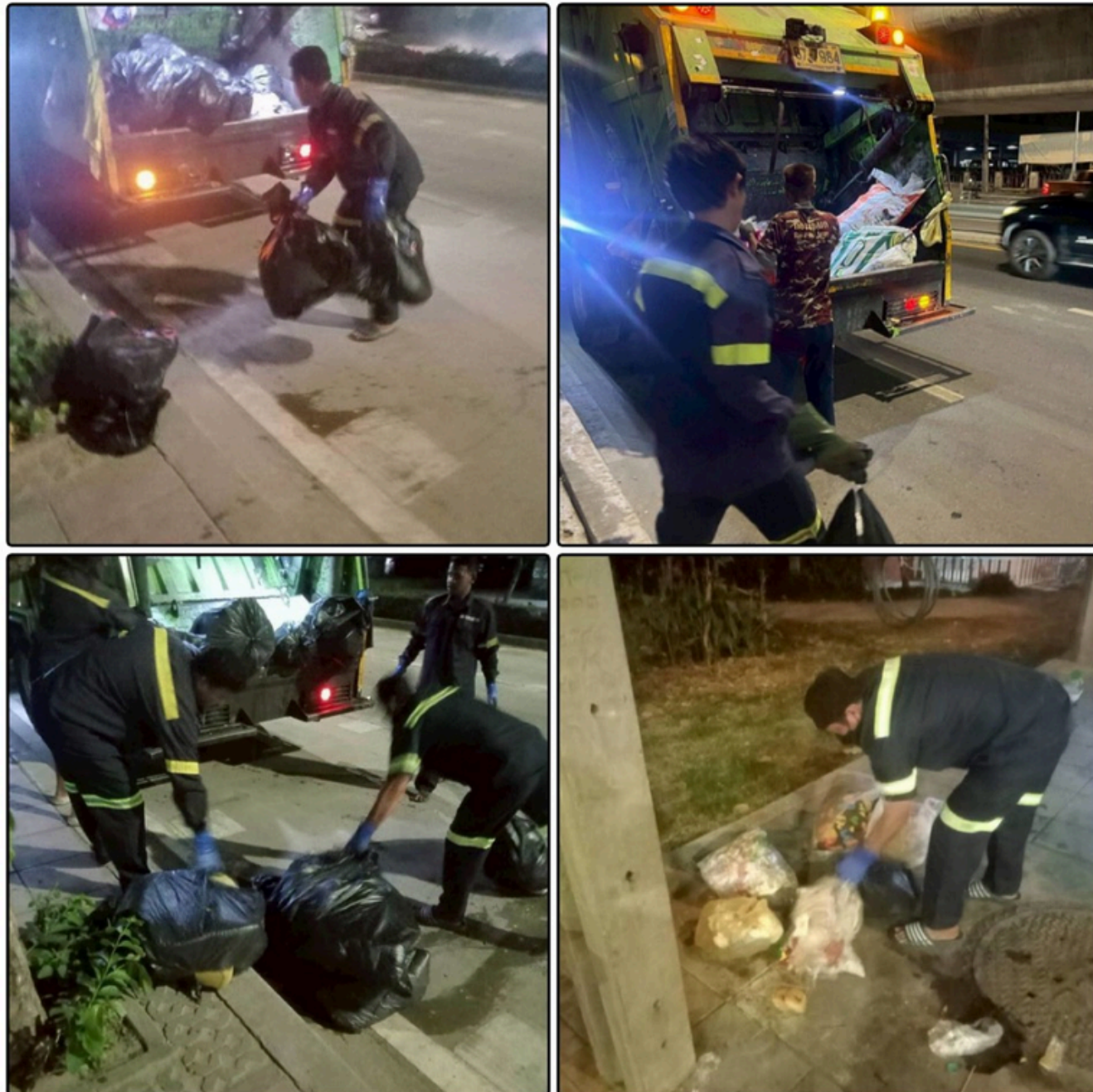

14.2 การเข้าร่วมการคัดแยกขยะภายใต้ โครงการไม่เทรวม





14.3 การตั้งจุดทิ้งขยะกลางในหมู่บ้าน



15 ร้อยละของชุมชนที่มีการเปิดเวทีประชาคม เพื่อดำเนินการตามโครงการชุมชนเข้มแข็งฯ





16 ค่าเฉลี่ยร้อยละของเงินที่ได้รับอนุมัติแผนงานหรือโครงการหรือกิจกรรมกองทุนหลักประกันสุขภาพกรุงเทพมหานครเมื่อเทียบกับวงเงินที่ได้รับจัดสรรภาพรวม 50 เขต เพิ่มขึ้นจากปีที่ผ่านมา



17 มาตรฐานการบริการประชาชน (% จำนวนคำขอที่เขตสามารถให้บริการได้ภายในกรอบเวลาตามคู่มือประชาชน)

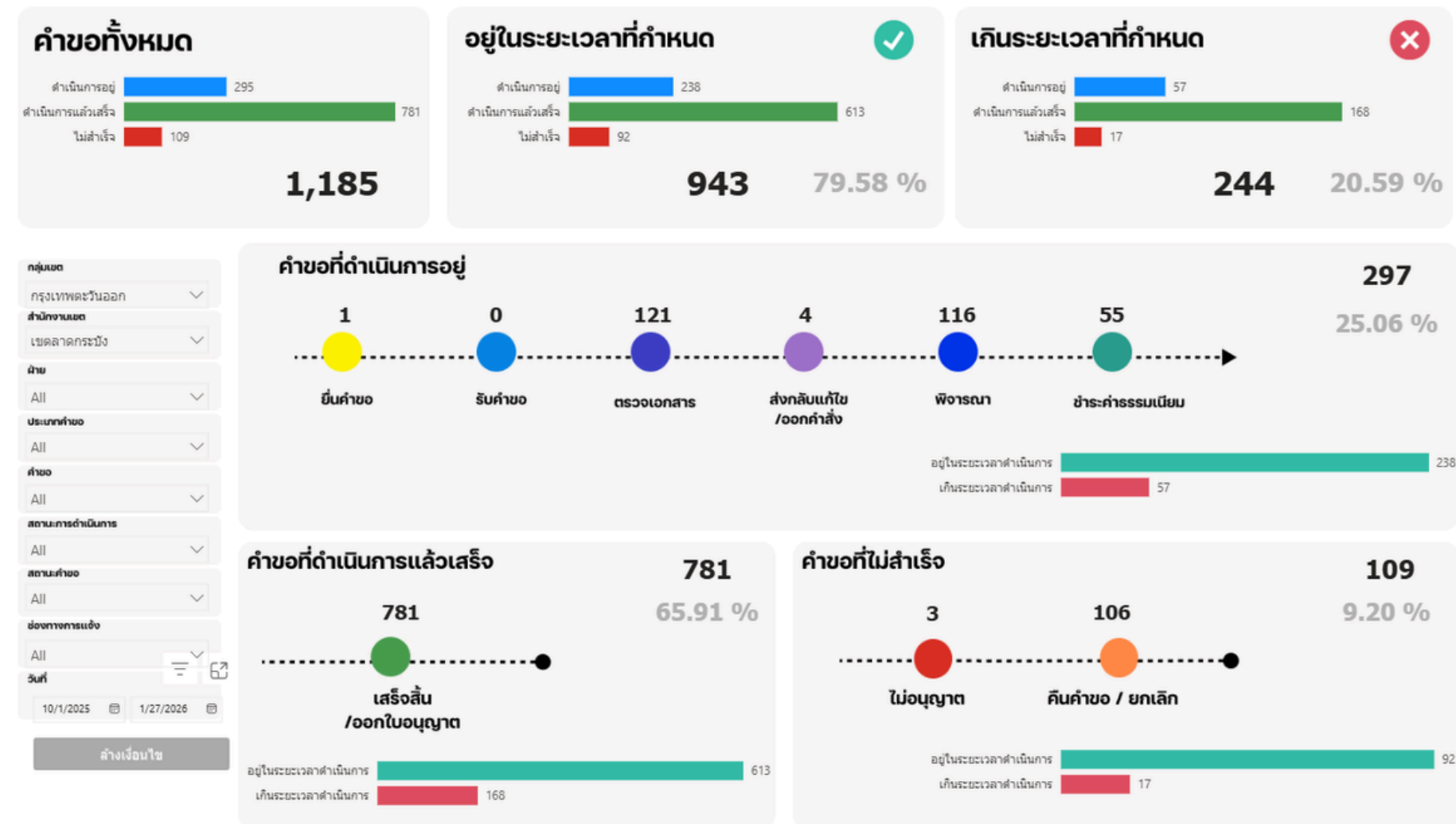



18 ร้อยละของคณกลุ่มเปราะบางที่ได้รับอาหารเพิ่มขึ้นจากที่ผ่านมา



19.ร้อยละของจุดบริการน้ำดื่มฟรีในสถานที่ราชการสังกัดกรุงเทพมหานครได้รับการตรวจคุณภาพน้ำดื่มผ่านเกณฑ์ที่กำหนด





19.2 ร้อยละของจุดบริการน้ำดื่มฟรีในหน่วยงานอื่น/สถานที่เอกชนที่ได้รับการตรวจคุณภาพน้ำดื่มผ่านเกณฑ์ที่กำหนด



20.1 จำนวนครั้งของการตรวจสอบสถานประกอบการ/โรงงาน แพลนท์ปูน สถานที่ก่อสร้าง ทมดิน/ท่าทราย

KRs ของโครงการ :: จำนวนครั้งของการตรวจสอบสถานประกอบการ/โรงงาน แพลนท์ปูน สถานที่ก่อสร้าง ทมดิน/ท่าทราย สำนักงานเขตลาดกระบัง

คลิกเพื่อดูหน้าหลัก รายละเอียดโครงการ KR ของโครงการ ติดตามการดำเนินงาน

Showing 1-1 of 1 item.

Actions	เข้าปีที่ สม. ต้นปีงบประมาณ	ยื่นเสนอแผนจาก สม.	KEY_RESULT	หน่วยนับ	ค่าเป้าหมาย	ผลการดำเนินงานตามเป้าหมาย	ร้อยละ	ผลการดำเนินงานตามเป้าหมาย	ผู้เกี่ยวข้อง
✓ ผ่านการตรวจสอบ	(not set)	[42308]	201 จำนวนครั้งของการตรวจสอบสถานประกอบการ/โรงงาน แพลนท์ปูน สถานที่ก่อสร้าง ทมดิน/ท่าทราย	ครั้ง	211	276.00	130.81		usana

20.1 จำนวนครั้งของการตรวจสอบสถานประกอบการ/โรงงาน แพลนท์ปูน สถานที่ก่อสร้าง ทมดิน/ท่าทราย

Showing 1-10 of 10 items.

Actions	เข้าปีที่ สม. ต้นปีงบประมาณ	ยื่นเสนอแผนจาก สม.	ว/อ/บ ที่รายงาน	ผลการดำเนินงาน	รายละเอียด	ภาพผลการดำเนินงาน	ผู้เกี่ยวข้อง	Actions
✓ รายงานจาก API	✓ ผ่านการตรวจสอบ	(not set)	30-04-2026	276	การตรวจคุณภาพตามการดำเนินงานตรวจสอบแหล่งกำเนิดฝุ่น สลบลึงเดือนมีนาคม ปี 2569 จำนวน 276 ครั้ง ประกอบด้วย 1. สถานประกอบการ 11 กลุ่มกิจการที่มีสารวัตถุพิษ (ตรวจอย่างน้อย 1 ครั้ง/เดือน) - จำนวนรวม 11 แห่ง เข้าตรวจสอบ 11 แห่ง รวม สลบลึง 154 ครั้ง) 2. สถานที่ก่อสร้าง (ตรวจอย่างน้อย 1 ครั้ง/เดือน) - จำนวนรวม 80 แห่ง เข้าตรวจสอบ 80 แห่ง รวม สลบลึง 80 ครั้ง) 3. ทมดิน/ท่าทราย (ตรวจอย่างน้อย 1 ครั้ง/เดือน) - จำนวนรวม 3 แห่ง เข้าตรวจสอบ 3 แห่ง รวม สลบลึง 42 ครั้ง)		nutchaw	
✓ รายงานจาก API	✓ ผ่านการตรวจสอบ	(not set)	31-03-2026	248	การตรวจคุณภาพตามการดำเนินงานตรวจสอบแหล่งกำเนิดฝุ่น สลบลึงเดือนมีนาคม ปี 2569 จำนวน 248 ครั้ง ประกอบด้วย 1. สถานประกอบการ 11 กลุ่มกิจการที่มีสารวัตถุพิษ (ตรวจอย่างน้อย 1 ครั้ง/เดือน) - จำนวนรวม 11 แห่ง เข้าตรวจสอบ 11 แห่ง รวม สลบลึง 132 ครั้ง) 2. สถานที่ก่อสร้าง (ตรวจอย่างน้อย 1 ครั้ง/เดือน) - จำนวนรวม 80 แห่ง เข้าตรวจสอบ 80 แห่ง รวม สลบลึง 80 ครั้ง) 3. ทมดิน/ท่าทราย (ตรวจอย่างน้อย 1 ครั้ง/เดือน) - จำนวนรวม 3 แห่ง เข้าตรวจสอบ 3 แห่ง รวม สลบลึง 36 ครั้ง)		nutchaw	
✓ รายงานจากผู้ใช้	✓ ผ่านการตรวจสอบ	(not set)	25-03-2026	220	ตรวจตามโปรแกรม โรงงาน แพลนท์ปูน ถนน/ท่าทราย ตามแผน		usana	
✓ รายงานจาก API	✓ ผ่านการตรวจสอบ	(not set)	28-02-2026	198	การตรวจคุณภาพตามการดำเนินงานตรวจสอบแหล่งกำเนิดฝุ่น สลบลึงเดือนกุมภาพันธ์ ปี 2569 จำนวน 198 ครั้ง ประกอบด้วย 1. สถานประกอบการ 11 กลุ่มกิจการที่มีสารวัตถุพิษ (ตรวจอย่างน้อย 1 ครั้ง/เดือน) - จำนวนรวม 11 แห่ง เข้าตรวจสอบ 11 แห่ง รวม สลบลึง 110 ครั้ง) 2. สถานที่ก่อสร้าง (ตรวจอย่างน้อย 1 ครั้ง/เดือน) - จำนวนรวม 80 แห่ง เข้าตรวจสอบ 80 แห่ง รวม สลบลึง 80 ครั้ง) 3. สถานที่ก่อสร้าง (ตรวจอย่างน้อย 1 ครั้ง/เดือน) - จำนวนรวม 3 แห่ง เข้าตรวจสอบ 3 แห่ง รวม สลบลึง 8 ครั้ง)		nutchaw	



20.4 ตรวจสอบการลักลอบทิ้งขยะในที่รกร้าง



21.1 จำนวนสิ่งปลูกสร้างที่เชื่อมพิกัด House Id ใน BMA TAX

จำนวนสิ่งปลูกสร้างที่เชื่อมพิกัด HID ใน BMA TAX เดือนเมษายน 2569

รหัสเขต	สำนักงานเขต	ไม่มี HID		HID ไม่ครบ		สปส.ที่ต้องตรวจสอบ		ผลรวมบันทึกระบบ Policy Tracking	
		เป้าหมาย	รวม	เป้าหมาย	รวม	เป้าหมาย	รวม	เป้าหมายรวม	เขตบันทึก เมย.69
1001	พระนคร	200	2547	2	17	10,000	6934	10,202	9,498
1002	คูสิต	200	157	7	7	28,000	20535	28,207	20,699
1003	หนองจอก	10,000	26159	29	121	25,000	15000	35,029	41,280
1004	บางรัก	50	120	16	20	10,000	11742	10,066	11,882
1005	บางเขน	7,000	24378	70	63	5,000	3000	12,070	27,441
1006	บางกะปิ	1,000	1443	12	17	35,000	25270	36,012	26,730
1007	ปทุมวัน	2,000	4357	2	10	4,000	2400	6,002	6,767
1008	ป้อมปราบศัตรูพ่าย	2,000	2394	27	27	5,000	5600	7,027	8,021
1009	พระโขนง	2,000	5871	14	17	15,000	9672	17,014	15,560
1010	มีนบุรี	5,000	8235	160	169	35,000	27380	40,160	35,784
1011	ลาดกระบัง	10,000	10263	96	96	20,000	16800	30,096	27,159
1012	ยานนาวา	2,000	6691	62	56	10,000	6238	12,062	12,985
1013	สัมพันธวงศ์	-	0	-	0	5,000	3750	5,000	3,750
1014	พญาไท	1,000	1656	-	2	10,000	6910	11,000	8,568
1015	ธนบุรี	1,000	3057	206	203	25,000	17506	26,206	20,766
1016	บางกอกใหญ่	100	157	1	1	20,000	21203	20,101	21,361
1017	ห้วยขวาง	3,500	9686	11	31	3,500	2100	7,011	11,817
1018	คลองสาน	1,000	2718	319	319	10,000	6266	11,319	9,303
1019	คลองจั่น	3,000	8258	111	114	20,000	15000	23,111	23,372
1020	บางกอกน้อย	3,000	7926	51	688	8,000	10430	11,051	19,044



21.2 ความครบถ้วนในการบันทึกข้อมูลและการเปลี่ยนแปลงอาคาร

KRs ของโครงการ :: ความครบถ้วนในการบันทึกข้อมูลและการเปลี่ยนแปลงอาคาร

KR

Showing 1-1 of 1 item.

Actions	เจ้าหน้าที่ สยป. ยืนยันข้อมูล	ข้อเสนอแนะจาก สยป.	KEY_RESULT	หน่วยนับ	ค่าเป้าหมาย	ผลการดำเนินงานตามเป้าหมาย	ร้อยละ: ผลการดำเนินงานตามเป้าหมาย	ผู้รับผิดชอบ
ผ่านตรวจสอบ	(not set)	[91309]	212 ความครบถ้วนในการบันทึกข้อมูลและการเปลี่ยนแปลงอาคาร	ร้อยละ	80	49.29	61.61	usana

21.2 ความครบถ้วนในการบันทึกข้อมูลและการเปลี่ยนแปลงอาคาร

Showing 1-5 of 5 items.

Actions	นำเข้าข้อมูลโดย API	เจ้าหน้าที่ สยป. ยืนยันข้อมูล	ข้อเสนอแนะจาก สยป.	ว/อ/ป ที่รายงาน	ผลการดำเนินงาน	รายละเอียด	ภาพผลการดำเนินงาน	ผู้รับผิดชอบ	Actions
รายงานจาก API	ผ่านตรวจสอบ	(not set)		31-03-2026	49.29	ผลการดำเนินงานคิดเป็นร้อยละ: 49.29 โดยแบ่งเป็นผลการดำเนินงานฝ่ายโยธา และฝ่ายทะเบียน รายละเอียด ดังนี้ 1. ยอดสะสมการส่งข้อมูลการออกใบอนุญาตก่อสร้างที่ครบถ้วนให้กับ สว. จำนวน 1 ชุด (หากส่งให้ สว. ครบถ้วนจะเป็น 1 หากไม่ครบถ้วนจะเป็น 0) ยอดสะสมการออกใบอนุญาตก่อสร้างอาคาร (อ.1/ข.4) จำนวน 335 รายการ คิดเป็นร้อยละ: 0.298507462686567 2. ยอดสะสมการบันทึกข้อมูลการออกเลขที่บ้านและเลขรหัสประจำบ้านในระบบภูมิสารสนเทศระบบเครือข่ายของ สว. จำนวน 622 รายการ ยอดสะสมรายการบ้านในระบบทะเบียนราษฎร์ จำนวน 633 รายการ คิดเป็นร้อยละ: 98.26224328594		nutch_w	
รายงานจาก API	ผ่านตรวจสอบ	(not set)		28-02-2026	49.12	ผลการดำเนินงานคิดเป็นร้อยละ: 49.12 โดยแบ่งเป็นผลการดำเนินงานฝ่ายโยธา และฝ่ายทะเบียน รายละเอียด ดังนี้ 1. ยอดสะสมการส่งข้อมูลการออกใบอนุญาตก่อสร้างที่ครบถ้วนให้กับ สว. จำนวน 0 ชุด (หากส่งให้ สว. ครบถ้วนจะเป็น 1 หากไม่ครบถ้วนจะเป็น 0) ยอดสะสมการออกใบอนุญาตก่อสร้างอาคาร (อ.1/ข.4) จำนวน 268 รายการ คิดเป็นร้อยละ: 0 2. ยอดสะสมการบันทึกข้อมูลการออกเลขที่บ้านและเลขรหัสประจำบ้านในระบบภูมิสารสนเทศระบบเครือข่ายของ สว. จำนวน 554 รายการ ยอดสะสมรายการบ้านในระบบทะเบียนราษฎร์ จำนวน 564 รายการ คิดเป็นร้อยละ: 98.2269503546099		nutch_w	
รายงานจาก API	ผ่านตรวจสอบ	(not set)		31-01-2026	47.29	ผลการดำเนินงานคิดเป็นร้อยละ: 47.29 โดยแบ่งเป็นผลการดำเนินงานฝ่ายโยธา และฝ่ายทะเบียน รายละเอียด ดังนี้ 1. ยอดสะสมการส่งข้อมูลการออกใบอนุญาตก่อสร้างที่ครบถ้วนให้กับ สว. จำนวน 0 ชุด (หากส่งให้ สว. ครบถ้วนจะเป็น 1 หากไม่ครบถ้วนจะเป็น 0) ยอดสะสมการออกใบอนุญาตก่อสร้างอาคาร (อ.1/ข.4) จำนวน 222 รายการ คิดเป็นร้อยละ: 0 2. ยอดสะสมการบันทึกข้อมูลการออกเลขที่บ้านและเลขรหัสประจำบ้านในระบบภูมิสารสนเทศระบบเครือข่ายของ สว. จำนวน 453 รายการ ยอดสะสมรายการบ้านในระบบทะเบียนราษฎร์ จำนวน 479 รายการ คิดเป็นร้อยละ: 94.5720250521921		nutch_w	

21.3 ความคืบหน้าในการตรวจสอบและแก้ไขข้อมูลอาคาร

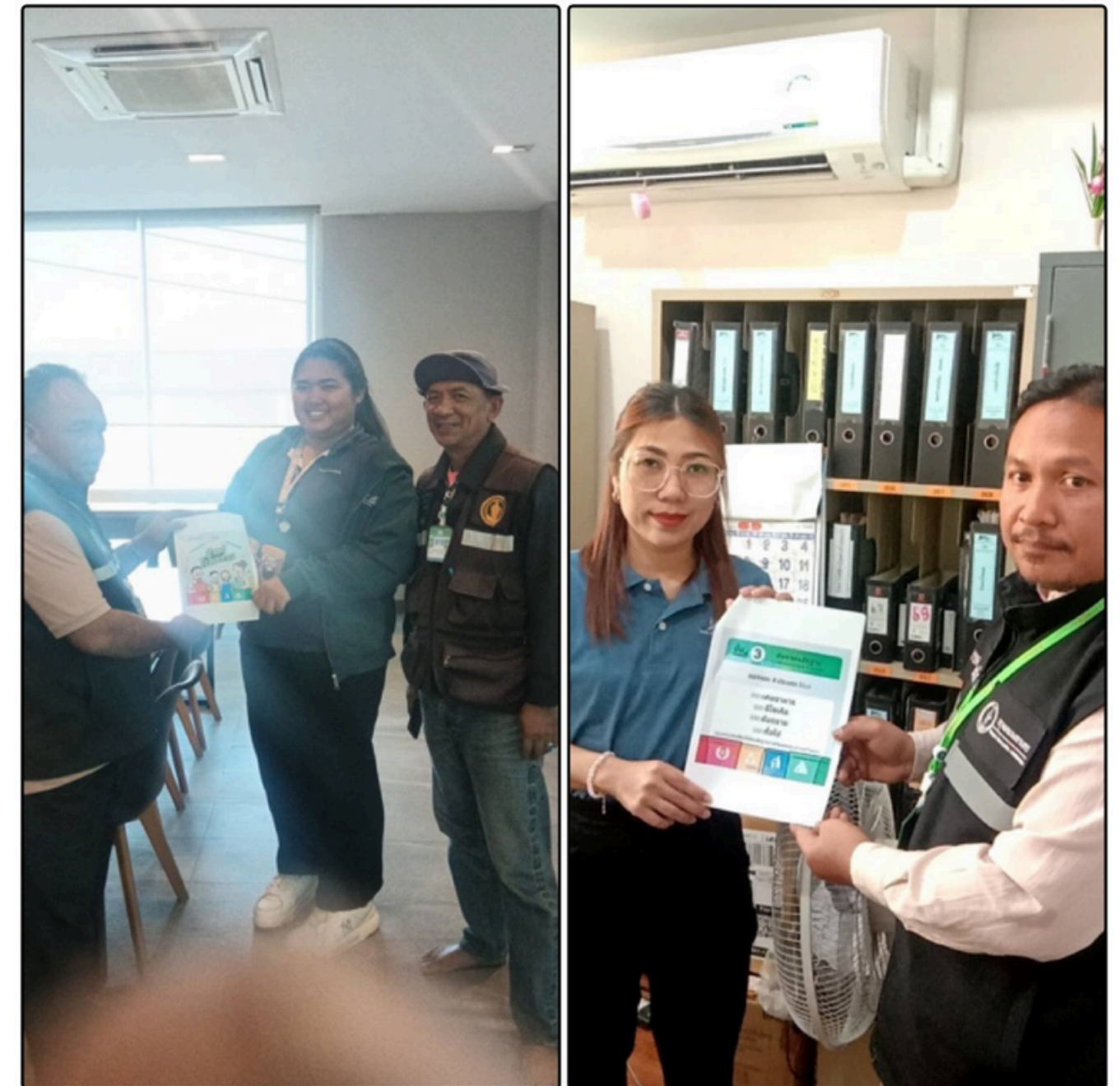



24 ร้อยละของห้องน้ำสาธารณะที่ผ่านการประเมิน HAS



25 ร้อยละของข้อมูลหลังคาเรือนในชุมชนทุกชุมชนทุกชุมชนได้รับการปรับปรุงให้เป็นปัจจุบัน

KRs ของโครงการ :: ร้อยละของข้อมูลหลังคาเรือนในชุมชนทุกชุมชนได้รับการปรับปรุงให้เป็นปัจจุบัน สำนักงานเขตลาดกระบัง

กลับหน้าหลัก รายละเอียดโครงการ KR ของโครงการ ขั้นตอนการดำเนินงาน

++ KR

Showing 1-1 of 1 item.

Actions	เจ้าหน้าที่ สยป. ยินยีนข้อมูล	ยิงเสนอแนะจาก สยป.	KEY_RESULT	หน่วยนับ	ค่าเป้าหมาย	ผลการดำเนินงานตามเป้าหมาย	ร้อยละ ผลการดำเนินงานตามเป้าหมาย	ผู้แก้ไขล่าสุด
	✓ ผ่านตรวจสอบ	(not set)	[83201-R] 25 ร้อยละของข้อมูลหลังคาเรือนในชุมชนทุกชุมชนได้รับการปรับปรุงให้เป็นปัจจุบัน	ร้อยละ	100	75.41	75.41	usana

25 ร้อยละของข้อมูลหลังคาเรือนในชุมชนทุกชุมชนได้รับการปรับปรุงให้เป็นปัจจุบัน

Showing 1-5 of 5 items.

Actions	เข้าข้อมูลโดย API	เจ้าหน้าที่ สยป. ยินยีนข้อมูล	ยิงเสนอแนะจาก สยป.	ว/อ/ป ที่รายงาน	ผลการดำเนินงาน	รายละเอียด	ภาพผลการดำเนินงาน	ผู้แก้ไขล่าสุด	Actions
	📌 รายงานจากผู้ใช้	✓ ผ่านตรวจสอบ	(not set)	30-04-2026	75.41	อัปเดตระหว่างลงพื้นที่รวบรวมข้อมูลเพิ่มเติมในชุมชน		usana	
	📌 รายงานจากผู้ใช้	✓ ผ่านตรวจสอบ	(not set)	04-03-2026	75.41	อัปเดตระหว่างลงพื้นที่รวบรวมข้อมูลเพิ่มเติมในชุมชน		usana	
	📌 รายงานจากผู้ใช้	📌 สอการตรวจสอบ	(not set)	30-01-2026	75.41	ปัจจุบัน สำนักงานเขตลาดกระบัง ดำเนินการลงข้อมูลหลังคาเรือนในชุมชนทุกชุมชนได้รับการปรับปรุงให้เป็นปัจจุบันในระบบฯ ทั้งสิ้น 17,237 ครัวเรือน จาก 22,857 ครัวเรือน คิดเป็น ร้อยละ 75.41		ernanpromaeentip	
	📌 รายงานจากผู้ใช้	✓ ผ่านตรวจสอบ	(not set)	30-01-2026	0	อัปเดตระหว่างดำเนินการ		usana	
	📌 รายงานจากผู้ใช้	✓ ผ่านตรวจสอบ	(not set)	30-12-2025	0	กำลังรวบรวมข้อมูลจากชุมชนในการลงข้อมูลในระบบ		usana	



27 การมีส่วนร่วมในการแก้ไขปัญหในพื้นที่ เขตของคณะขับเคลื่อนการมีส่วนร่วมเพื่อการ พัฒนาเขต



28.2 จำนวนครั้งที่ลงสำรวจคนไร้บ้าน





29 จำนวนกิจกรรมที่สำนักงานเขตขับเคลื่อน นโยบายวัดคู่เมือง



30 การขับเคลื่อนและการมีส่วนร่วมของมุสลิม ร่วมพัฒนาเมือง





31 ร้อยละของผู้ลงทะเบียนรับสิทธิ์คัดแยกขยะลดค่าธรรมเนียม



32 คลองสวย 50 เขต





ร้อยละการกระทำผิดของผู้ใช้รถจักรยานยนต์ บนทางเท้าลดลง



ขึ้นทะเบียนทางหลวงท้องถิ่นแล้วเสร็จ

KRs ของโครงการ :: ขึ้นทะเบียนทางหลวงท้องถิ่นแล้วเสร็จ สำนักงานเขตลาดกระบัง

Actions	เจ้าหน้าที่ สยป. ยืนยิมข้อมูล	ข้อเสนอแนะจาก สยป.	KEY_RESULT	หน่วยนับ	ค่าเป้าหมาย	ผลการดำเนินงานตามเป้าหมาย	ร้อยละ: ความสำเร็จตามเป้าหมาย	ผู้แก้ไขล่าสุด
✓ ผ่านการตรวจสอบ		(not set)	[12101-R] ขึ้นทะเบียนทางหลวงท้องถิ่นแล้วเสร็จ	สายทาง	50	0.00	0.00	nutcha_w

Actions	นำเข้าข้อมูลโดย API	เจ้าหน้าที่ สยป. ยืนยิมข้อมูล	ข้อเสนอแนะจาก สยป.	ว/ด/ป ที่รายงาน	ผลการดำเนินงาน	รายละเอียด	ภาพผลการดำเนินงาน	ผู้แก้ไขล่าสุด	Actions
🔗	📌 รายงานจากผู้ใช้	✓ ผ่านการตรวจสอบ	(not set)	27-04-2026	0	กำลังดำเนินการ		usana	📅 👤
🔗	📌 รายงานจากผู้ใช้	✓ ผ่านการตรวจสอบ	(not set)	26-03-2026	0	อยู่ระหว่างการลงพื้นที่ตรวจสอบเนื่องจากข้อมูลระหว่างบริษัทเอกชนและสำนักงานเขตวัดระฆังโฆสิตาราม		usana	📅 👤
🔗	📌 รายงานจากผู้ใช้	✓ ผ่านการตรวจสอบ	(not set)	24-02-2026	0	ในเดือนกุมภาพันธ์ได้มีการดำเนินการจัดเก็บข้อมูล		usana	📅 👤
🔗	📌 รายงานจากผู้ใช้	✓ ผ่านการตรวจสอบ	(not set)	27-01-2026	0	อยู่ระหว่างประสานข้อมูลกับทางเอกชน		usana	📅 👤
🔗	📌 รายงานจากผู้ใช้	✓ ผ่านการตรวจสอบ	(not set)	30-12-2025	0	อยู่ในระหว่างแก้ไขระยะทาง ขนาดพื้นที่ ให้ตรงกับทางบริษัท ที่เข้ามาดำเนินการวัดระยะตามตัวชี้วัดดังกล่าว		usana	📅 👤
🔗	📌 รายงานจากผู้ใช้	✓ ผ่านการตรวจสอบ	(not set)	26-11-2025	0	อยู่ในระหว่างแก้ไขระยะทาง ขนาดพื้นที่ ให้ตรงกับทางบริษัท ที่เข้ามาดำเนินการวัดระยะตามตัวชี้วัดดังกล่าว		usana	📅 👤



ร้อยละความสำเร็จของการเคลื่อนย้ายซากยานยนต์เทียบบัญชีปี 2568

KRs ของโครงการ :: ร้อยละความสำเร็จของการเคลื่อนย้ายซากยานยนต์เทียบบัญชีปี 2568 สำนักงานเขตลาดกระบัง

กลับหน้าหลัก รายละเอียดโครงการ KR_ของโครงการ ขั้นตอนการดำเนินงาน

Showing 1-1 of 1 item.

Actions	เจ้าหน้าที่ สยป. ยืนยันข้อมูล	ข้อเสนอแนะจาก สยป.	KEY_RESULT	หน่วยนับ	ค่าเป้าหมาย	ผลการดำเนินงานตามเป้าหมาย	ร้อยละ	ผลการดำเนินงานตามเป้าหมาย	ผู้เกี่ยวข้อง
ผ่านการตรวจสอบ		(not set)	[12102-R] ร้อยละความสำเร็จของการเคลื่อนย้ายซากยานยนต์เทียบบัญชีปี 2568	ร้อยละ	100	100.00	100.00		nutch...

ร้อยละความสำเร็จของการเคลื่อนย้ายซากยานยนต์เทียบบัญชีปี 2568

Showing 1-6 of 6 items.

Actions	เข้าข้อมูลโดย API	เจ้าหน้าที่ สยป. ยืนยันข้อมูล	ข้อเสนอแนะจาก สยป.	ว/ค/ป ที่รายงาน	ผลการดำเนินงาน	รายละเอียด	ภาพผลการดำเนินงาน	ผู้เกี่ยวข้อง	Action
	รายงานจากผู้ใช้	ผ่านการตรวจสอบ	(not set)	27-04-2026	100	ฝ่ายยกทวงได้ลงพื้นที่ตรวจตราพื้นที่แล้ว - ไม่พบซากรถยนต์		usana	
	รายงานจากผู้ใช้	ผ่านการตรวจสอบ	(not set)	24-03-2026	100	ฝ่ายยกทวงได้ลงพื้นที่ตรวจตราพื้นที่แล้ว - ไม่พบซากรถยนต์		usana	
	รายงานจากผู้ใช้	ผ่านการตรวจสอบ	(not set)	16-03-2026	100	ฝ่ายยกทวงได้ลงพื้นที่ตรวจตราพื้นที่แล้ว - ไม่พบซากรถยนต์		usana	
	รายงานจากผู้ใช้	ผ่านการตรวจสอบ	(not set)	23-02-2026	0	ฝ่ายยกทวงได้ลงพื้นที่ตรวจตราพื้นที่แล้ว - ไม่พบซากรถยนต์		usana	
	รายงานจากผู้ใช้	ผ่านการตรวจสอบ	(not set)	30-12-2025	0	ฝ่ายยกทวงได้ลงพื้นที่ตรวจตราพื้นที่แล้ว - ไม่พบซากรถยนต์		usana	
	รายงานจากผู้ใช้	ผ่านการตรวจสอบ	(not set)	04-12-2025	0	ฝ่ายยกทวงได้ลงพื้นที่ตรวจตราพื้นที่แล้ว - ไม่พบซากรถยนต์		usana	

สำนักงานเขตที่มีการสำรวจความต้องการจัดซื้อเครื่องดับเพลิงแบบยกหัว สำนักงานเขตลาดกระบัง

KRs ของโครงการ :: สำนักงานเขตที่มีการสำรวจความต้องการจัดซื้อเครื่องดับเพลิงแบบยกหัว สำนักงานเขตลาดกระบัง

กลับหน้าหลัก รายละเอียดโครงการ KR_ของโครงการ ขั้นตอนการดำเนินงาน

Showing 1-1 of 1 item.

Actions	เจ้าหน้าที่ สยป. ยืนยันข้อมูล	ข้อเสนอแนะจาก สยป.	KEY_RESULT	หน่วยนับ	ค่าเป้าหมาย	ผลการดำเนินงานตามเป้าหมาย	ร้อยละ	ผลการดำเนินงานตามเป้าหมาย	ผู้เกี่ยวข้อง
ผ่านการตรวจสอบ		(not set)	[22105-R] สำนักงานเขตที่มีการสำรวจความต้องการจัดซื้อเครื่องดับเพลิงแบบยกหัว (R-การสำรวจ ตรวจสอบ และยืนยันข้อมูลจำนวนเครื่องดับเพลิงแบบยกหัวในชุมชนที่ต้องการเพิ่มเติมเพื่อให้ครบตามมาตรฐาน 1 ถึงต่อ 5 หลังคาเรือน)	ฉบับ	1	100	100.00		usana

สำนักงานเขตที่มีการสำรวจความต้องการจัดซื้อเครื่องดับเพลิงแบบยกหัว (R-การสำรวจ ตรวจสอบ และยืนยันข้อมูลจำนวนเครื่องดับเพลิงแบบยกหัวในชุมชนที่ต้องการเพิ่มเติมเพื่อให้ครบตามมาตรฐาน 1 ถึงต่อ 5 หลังคาเรือน)

Showing 1-5 of 5 items.

Actions	เข้าข้อมูลโดย API	เจ้าหน้าที่ สยป. ยืนยันข้อมูล	ข้อเสนอแนะจาก สยป.	ว/ค/ป ที่รายงาน	ผลการดำเนินงาน	รายละเอียด	ภาพผลการดำเนินงาน	ผู้เกี่ยวข้อง	Action
	รายงานจากผู้ใช้	ผ่านการตรวจสอบ	(not set)	16-03-2026	1	สำนักงานเขตลาดกระบัง ดำเนินการส่งรายงานไปยังสำนักป้องกันฯ เรียบร้อยแล้ว		usana	
	รายงานจากผู้ใช้	ผ่านการตรวจสอบ	(not set)	23-02-2026	0	ฝ่ายปกครอง สำนักงานเขตลาดกระบัง กำลังทำการรวบรวมข้อมูลและจัดทำรายงานถึงสำนักป้องกันฯ ต่อไป ในเดือนมีนาคม		usana	
	รายงานจากผู้ใช้	ผ่านการตรวจสอบ	(not set)	27-01-2026	0	สำนักงานเขตลาดกระบัง ได้มีการสำรวจ ตรวจสอบ ประจำเดือน มกราคม เรียบร้อยแล้ว		usana	
	รายงานจากผู้ใช้	ผ่านการตรวจสอบ	(not set)	30-12-2025	0	สำนักงานเขตลาดกระบัง ได้มีการสำรวจ ตรวจสอบ ประจำเดือน ธันวาคม เรียบร้อยแล้ว		usana	
	รายงานจากผู้ใช้	ผ่านการตรวจสอบ	(not set)	26-11-2025	0	สำนักงานเขตลาดกระบัง ได้มีการสำรวจ ตรวจสอบ ประจำเดือน พฤศจิกายน เรียบร้อยแล้ว		usana	



หน่วยงานที่มีการตรวจสอบสภาพยานพาหนะ และรายงานสถานะรายเดือนผ่าน "ระบบฐาน ข้อมูลสารสนเทศภูมิศาสตร์ (GIS) และระบบ สารสนเทศการบริหาร (MIS) เพื่อการป้องกัน และบรรเทาสาธารณภัย

ลำดับ	ชื่อผู้ใช้งาน	ชื่อ-นามสกุลเจ้าหน้าที่	สังกัด	วัน-เวลาที่จัดการข้อมูล	การจัดการ	รายละเอียดการจัดการ
1	Lakkrabang	สำนักงานเขตลาดกระบัง	สำนักงานเขตลาดกระบัง	1 เมษายน 2569 เวลา 16:14	แก้ไขข้อมูล เครื่องมือ อุปกรณ์ยานพาหนะ	รายละเอียด
2	Lakkrabang	สำนักงานเขตลาดกระบัง	สำนักงานเขตลาดกระบัง	1 เมษายน 2569 เวลา 16:14	แก้ไขข้อมูล เครื่องมือ อุปกรณ์ยานพาหนะ	รายละเอียด
3	Lakkrabang	สำนักงานเขตลาดกระบัง	สำนักงานเขตลาดกระบัง	1 เมษายน 2569 เวลา 16:14	แก้ไขข้อมูล เครื่องมือ อุปกรณ์ยานพาหนะ	รายละเอียด
4	Lakkrabang	สำนักงานเขตลาดกระบัง	สำนักงานเขตลาดกระบัง	1 เมษายน 2569 เวลา 16:14	แก้ไขข้อมูล เครื่องมือ อุปกรณ์ยานพาหนะ	รายละเอียด

จำนวนโรงเรียนที่มีการตรวจสอบทรัพยากร ต้านความปลอดภัย





จำนวนเขตที่มีการประชุมกองอำนวยการป้องกันฯ และฝึกซ้อมแผนเผชิญเหตุระดับเขตอย่างน้อย 1 ครั้ง/ปี

จำนวนเขตที่มีการประชุมกองอำนวยการป้องกันฯ และฝึกซ้อมแผนเผชิญเหตุระดับเขตอย่างน้อย 1 ครั้ง/ปี สำนักงานเขตลาดกระบัง ปีงบประมาณ พ.ศ.2569



ระดับความพึงพอใจเฉลี่ยในการแก้ไขปัญหา

OKRs 31101 ระดับความพึงพอใจเฉลี่ยในการแก้ไขปัญหา (ข้อมูล ณ วันที่ 9 กุมภาพันธ์ 2569)

ลำดับ	สำนักงานเขต	ค.ค. 2568	ค.บ. 2568	ค.ค. 2568	ค.บ. 2569	ค.ค. 2569	ค.บ. 2569	ค.ค. 2569	ค.บ. 2569	ค.ค. 2569	ค.บ. 2569	เฉลี่ย
1	ยานนาวา	4.66	4.52	4.6	4.51							4.57
2	วังทองหลาง	4.46	4.54	4.51	4.63							4.54
3	ลาดพร้าว	4.39	4.49	4.43	4.72							4.51
4	หนองจอก	4.6	4.41	4.54	4.44							4.50
5	คันนายาว	4.5	4.61	4.54	4.32							4.49
6	ราชบุรีบูรณะ	4.56	4.54	4.24	4.58							4.48
7	มีนบุรี	4.59	4.25	4.36	4.61							4.45
8	บางคอแหลม	4.61	4.55	4.3	4.31							4.44
9	จอมทอง	4.49	4.24	4.3	4.49							4.38
10	ห้วยขวาง	4.18	4.39	4.57	4.38							4.38
11	ปทุม	4.43	4.4	4.53	4.14							4.36
12	คลองสามวา	4.23	4.34	4.52	4.36							4.36
13	คูคต	4.19	4.28	4.71	4.24							4.30
14	ตลิ่งชัน	4.27	4.24	4.61	4.08							4.29
15	ทุ่งครุ	4.24	4.23	4.6	4.13							4.28
16	ทวีวัฒนา	4.51	4.51	4.05	4.08							4.28
17	สายไหม	4.21	4.52	4.14	4.26							4.27
18	พระโขนง	4.25	4.39	4.33	4.13							4.27
19	บางแค	3.99	4.27	4.43	4.4							4.27
20	บางเขน	4.31	4.2	4.38	4.19							4.27
21	หนองแขม	4.11	4.42	4.24	4.29							4.26
22	วัฒนา	4.36	4.16	4.23	4.29							4.26
23	สัมพันธวงศ์	4.13	4.65	4.3	3.95							4.26
24	บางขุนเทียน	4.16	4.44	4.17	4.26							4.25
25	จตุจักร	4.33	4.19	4.14	4.32							4.23
26	ธนบุรี	4.3	4.13	4.19	4.29							4.23
27	หลักสี่	4.11	4.14	4.46	4.19							4.23
28	ลาดกระบัง	4.11	4.32	4.27	4.14							4.21
29	สวนหลวง	4.24	4.21	4.06	4.27							4.20
30	สะพานสูง	4.03	4.21	4.12	4.4							4.19
31	คลองมีอง	4.11	4.18	4.24	4.19							4.18
32	พระนคร	4.2	4.22	4.2	4.04							4.17
33	บางซื่อ	4.06	4.3	4.35	3.93							4.16
34	สาทร	4.09	4.23	4.18	4.06							4.14
35	บางนา	4.27	3.86	4.19	4.18							4.13
36	บางเขน	4.24	4.2	4.16	3.89							4.12
37	ป้อมปราบฯ	4.25	4.12	4.06	4.04							4.12
38	บางรัก	4.05	4.26	4	4.12							4.11
39	บางกะปิ	4.27	3.91	3.97	4.27							4.11
40	บางกอกน้อย	4.02	4.26	3.96	4.18							4.11
41	ดินแดง	4.17	4.24	3.97	3.98							4.09
42	คลองสาน	4.17	4.04	4.02	4.08							4.08



สำนักงานเขตลาดกระบัง

LAT KRABANG DISTRICT OFFICE

ร้อยละของเรื่องทั้งหมดที่แจ้งผ่าน Traffy Fondue ได้รับการแก้ไข

ลำดับ	สำนักงานเขต	ร้อยละคุณภาพการแก้ไขปัญหา												ร้อยละประสิทธิภาพการแก้ไขปัญหา	คะแนน	
		ค.ค. 68	พ.ย. 68	ธ.ค. 68	ม.ค. 69	ก.พ. 69	มี.ค. 69	เม.ย. 69	พ.ค. 69	มิ.ย. 69	ก.ค. 69	ส.ค. 69	ก.ย. 69			เฉลี่ย
30	ป้อมปราบฯ	99.482	99.435	97.531	96.855									98.326	95.928	97.127
31	บางขุนเทียน	98.305	94.758	96.347	99.209									97.155	96.833	96.994
32	หนองจอก	99.628	98.851	100.000	99.015									99.373	94.124	96.749
33	คลองสามวา	100.000	100.000	98.780	100.000									99.695	93.669	96.682
34	บางรัก	97.720	97.260	98.000	98.162									97.785	95.480	96.633
35	ลาดพร้าว	94.541	95.513	97.070	98.507									96.408	96.618	96.513
36	บางนา	96.923	99.187	98.246	99.383									98.435	94.551	96.493
37	วังทองหลาง	99.227	94.969	99.170	98.171									97.884	95.077	96.481
38	หลักสี่	95.455	98.723	97.826	98.276									97.570	95.385	96.478
39	ปทุมวัน	100.000	97.235	98.649	98.092									98.494	94.377	96.436
40	บางกอกน้อย	97.256	95.960	99.500	98.818									97.883	94.866	96.375
41	บางกะปิ	98.982	98.264	90.400	98.810									96.614	95.690	96.152
42	ราชเทวี	88.038	96.341	98.742	98.206									95.332	96.911	96.121
43	ดอนเมือง	90.476	99.308	98.601	97.608									96.498	94.966	95.732
44	วัฒนา	96.570	99.007	93.266	93.243									95.521	95.795	95.658
45	ดินแดง	97.131	96.450	97.487	96.716									96.946	94.248	95.597
46	คลองสาน	92.593	89.571	98.182	93.166									93.378	97.768	95.573
47	ลาดกระบัง	96.000	97.041	99.174	97.357									97.393	93.747	95.570
48	ประเวศ	98.730	97.059	97.959	93.562									96.828	93.762	95.295
49	ห้วยขวาง	95.513	95.484	93.529	97.070									95.399	94.687	95.043
50	พญาไท	91.525	83.516	95.652	96.985									91.920	94.497	93.209

ความสำเร็จของการเข้าร่วม ISO37001

KRs ของโครงการ :: ความสำเร็จของการเข้าร่วม ISO37001 สำนักงานเขตลาดกระบัง

[กลับหน้าหลัก](#)
[รายละเอียดโครงการ](#)
[KR ของโครงการ](#)
[ขั้นตอนการดำเนินงาน](#)

← KR

Showing 1-1 of 1 item.

Actions	เจ้าหน้าที่ สยป. ยินยีนยีน	ข้อเสนอแนะจาก สยป.	KEY_RESULT	หน่วยนับ	ค่าเป้าหมาย	ผลการดำเนินงานตามเป้าหมาย	ร้อยละ: ผลการดำเนินงานตามเป้าหมาย	ผู้แก้ไขล่าสุด
ผ่านตรวจสอบ	(not set)	[33101-R] ความสำเร็จของการเข้าร่วม ISO 37001 (R)	ฉบับ	1	0.00	0.00		nutcha_w

ความสำเร็จของการเข้าร่วม ISO 37001 (R)

Showing 1-6 of 6 items.

Actions	เป้าหมายโดย API	เจ้าหน้าที่ สยป. ยินยีนยีน	ข้อเสนอแนะจาก สยป.	ว/ด/ป ที่รายงาน	ผลการดำเนินงาน	รายละเอียด	ภาพผลการดำเนินงาน	ผู้แก้ไขล่าสุด	Actions
รายงานจากผู้จัด	ผ่านตรวจสอบ	(not set)		27-04-2026	0	อยู่ระหว่างดำเนินการ		usana	
รายงานจากผู้จัด	ผ่านตรวจสอบ	(not set)		26-03-2026	0	อยู่ระหว่างดำเนินการ		usana	
รายงานจากผู้จัด	ผ่านตรวจสอบ	(not set)		23-02-2026	0	อยู่ระหว่างการประสานงานด้านเอกสารสำนักงาน ก.บ.		usana	
รายงานจากผู้จัด	ผ่านตรวจสอบ	(not set)		27-01-2026	0	กำลังรวบรวมข้อมูล		usana	
รายงานจากผู้จัด	ผ่านตรวจสอบ	(not set)		30-12-2025	0	อยู่ในขั้นตอนการจัดทำสิ่งแต่งตั้งกรรมการฯ		usana	
รายงานจากผู้จัด	ผ่านตรวจสอบ	(not set)		26-11-2025	0	อยู่ในขั้นตอนการประเมินเพื่อจัดทำข้อมูลเพื่อรวบรวมการจัดทำแผนประจำปีต่อไป		usana	



สำนักงานเขตลาดกระบัง

LAT KRABANG DISTRICT OFFICE

ปริมาณขยะที่ส่งกำจัดลดลงจากปี 2562

จำนวนตลาดประเภทที่ 1 ที่มีการบำบัดน้ำเสีย เป็นไปตามมาตรฐานน้ำทิ้งที่กฎหมายกำหนด

ข้อมูลปริมาณมูลฝอยที่จัดเก็บได้ ปีงบประมาณ 2569
ตั้งแต่วันที่ 1 ตุลาคม 2568 ถึงวันที่ 31 มีนาคม 2569 (รวม 182 วัน)

ลำดับ	หน่วยงาน	ปีงบประมาณ 2569											รวม (ตัน)	ค่าเฉลี่ย (ตัน/วัน)		
		พ.ศ. 2568			พ.ศ. 2569											
		ต.ค.	พ.ย.	ธ.ค.	ม.ค.	ก.พ.	มี.ค.	เม.ย.	พ.ค.	มิ.ย.	ก.ค.	ส.ค.	ก.ย.			
1	สำนักงานเขตคลองเตย	8,647.87	8,619.16	8,607.21	8,633.01	8,160.62	8,858.89							51,526.76	283.11	
2	สำนักงานเขตคลองสาน	3,487.86	3,439.49	3,571.28	3,471.46	3,406.27	3,598.17							20,974.53	115.24	
3	สำนักงานเขตคลองสามวา	7,199.28	6,680.10	6,844.51	6,606.84	6,324.30	7,011.28							40,666.31	223.44	
4	สำนักงานเขตคันนายาว	4,247.08	3,959.53	4,108.72	3,889.19	3,744.59	4,159.94							24,109.05	132.47	
5	สำนักงานเขตจตุจักร	11,431.31	10,857.60	10,773.54	10,524.66	10,598.45	11,184.17							65,369.73	359.17	
6	สำนักงานเขตจอมทอง	5,254.14	4,994.94	4,903.72	4,686.54	4,563.21	4,968.21							29,370.76	161.38	
7	สำนักงานเขตจอมเมือง	5,520.29	5,271.13	5,258.89	5,240.37	4,983.81	5,557.13							31,831.62	174.90	
8	สำนักงานเขตดินแดง	7,006.37	6,980.57	6,736.91	6,540.81	6,453.00	6,884.30							40,601.96	223.09	
9	สำนักงานเขตดุสิต	3,891.04	3,716.99	3,892.59	3,603.51	3,583.30	3,929.41							22,416.84	123.17	
10	สำนักงานเขตจตุจักร	4,647.55	4,412.91	4,402.07	4,304.95	4,160.27	4,475.83							26,403.58	145.07	
11	สำนักงานเขตห้วยขวาง	4,044.91	3,986.21	3,982.92	3,879.23	3,767.71	4,051.92							23,712.90	130.29	
12	สำนักงานเขตห้วยขวาง	4,290.43	4,097.42	4,074.34	3,975.71	3,860.59	4,314.78							24,613.27	135.24	
13	สำนักงานเขตธนบุรี	4,194.94	4,025.55	4,012.51	4,041.46	3,912.78	4,201.66							24,388.90	134.00	
14	สำนักงานเขตบางกอกน้อย	5,263.17	5,080.54	5,025.02	4,998.78	4,783.42	5,197.98							30,348.91	166.75	
15	สำนักงานเขตบางกอกใหญ่	2,184.65	2,103.52	2,074.13	2,062.46	2,000.29	2,222.91							12,647.96	69.49	
16	สำนักงานเขตบางกระบือ	9,711.78	9,524.56	9,481.70	9,299.66	9,004.04	9,563.17							56,584.91	310.91	
17	สำนักงานเขตบางขุนเทียน	9,889.46	9,374.67	9,164.08	8,853.02	8,669.75	9,598.33							55,549.31	305.22	
18	สำนักงานเขตบางเขน	8,199.08	7,749.02	7,805.15	7,498.57	7,313.82	8,103.53							46,669.17	256.42	
19	สำนักงานเขตบางพลี	3,678.49	3,578.13	3,660.73	3,458.32	3,339.46	3,637.02							21,352.15	117.32	
20	สำนักงานเขตบางแค	8,610.18	8,154.98	8,072.83	7,931.93	7,668.01	8,505.15							48,943.08	268.92	
21	สำนักงานเขตบางซื่อ	4,643.87	4,391.78	4,347.74	4,238.77	4,104.78	4,459.73							26,186.67	143.88	
22	สำนักงานเขตบางนา	5,602.55	5,443.33	5,312.87	5,144.34	5,055.32	5,532.65							32,091.06	176.32	
23	สำนักงานเขตบางบอน	6,045.45	5,767.12	5,553.45	5,372.35	5,247.14	5,717.97							33,703.48	185.18	
24	สำนักงานเขตบางพลัด	4,012.97	3,878.03	3,758.25	3,758.84	3,562.65	3,911.25							22,881.99	125.73	
25	สำนักงานเขตบางรัก	4,785.52	4,670.62	4,673.29	4,699.07	4,518.82	4,838.13							28,185.45	154.87	
26	สำนักงานเขตบางรัก	5,616.68	5,271.66	5,352.66	5,126.07	4,911.24	5,373.97							31,652.28	173.91	
27	สำนักงานเขตปทุมวัน	8,099.40	7,969.21	8,571.36	8,201.17	7,994.75	8,567.94							49,403.83	271.45	
28	สำนักงานเขตปทุมวัน	9,295.31	8,472.33	8,389.18	8,261.01	8,047.96	8,938.93							51,404.72	282.44	
29	สำนักงานเขตป้อมปราบศัตรูพ่าย	2,029.05	1,992.76	1,940.10	1,985.63	1,927.31	1,980.14							11,854.99	65.14	
30	สำนักงานเขตพญาไท	4,440.57	4,350.65	4,283.87	4,230.94	4,176.32	4,545.06							26,007.41	142.90	
31	สำนักงานเขตพระโขนง	4,079.32	3,882.08	3,862.30	3,728.61	3,632.17	3,996.56							23,181.04	127.37	
32	สำนักงานเขตพระนคร	4,628.90	4,387.24	4,303.88	4,389.63	4,308.14	4,549.61							26,567.40	145.97	
33	สำนักงานเขตภาษีเจริญ	4,657.54	4,537.97	4,408.83	4,333.45	4,191.57	4,657.33							26,786.69	147.18	
34	สำนักงานเขตปทุมวัน	5,365.86	5,087.64	4,932.13	4,873.42	4,690.96	5,183.53							30,133.54	165.57	
35	สำนักงานเขตบางนา	4,799.12	4,678.27	4,559.39	4,527.23	4,444.18	4,874.73							27,882.92	153.20	
36	สำนักงานเขตราชเทวี	6,331.35	6,338.32	6,317.69	6,206.47	6,056.10	6,418.12							37,668.05	206.97	
37	สำนักงานเขตราชบุรี	2,992.45	2,907.41	2,891.85	2,749.47	2,679.00	2,931.34							17,151.52	94.24	
38	สำนักงานเขตลาดกระบัง	9,526.82	9,106.46	8,800.28	8,687.20	8,492.99	9,345.52							53,959.27	296.48	
39	สำนักงานเขตลาดพร้าว	5,921.46	5,658.21	5,542.50	5,317.30	5,286.36	5,733.07							33,458.90	183.84	
40	สำนักงานเขตวังทองหลาง	6,753.51	6,485.41	6,306.05	6,217.96	6,003.46	6,863.63							38,430.02	211.15	
41	สำนักงานเขตวังทองหลาง	9,250.85	8,906.02	8,965.36	8,827.69	8,352.30	9,110.27							53,412.49	293.48	
42	สำนักงานเขตสวนหลวง	7,441.68	6,933.17	6,828.05	6,524.49	6,408.31	7,047.30							41,183.00	226.28	
43	สำนักงานเขตสวนหลวง	3,989.78	3,818.79	3,725.81	3,678.92	3,561.29	3,932.87							22,707.46	124.77	
44	สำนักงานเขตสัมพันธวงศ์	1,399.75	1,373.60	1,420.28	1,426.44	1,403.36	1,418.71							8,442.14	46.39	
45	สำนักงานเขตสาทร	4,519.77	4,441.06	4,562.51	4,474.02	4,356.05	4,748.97							27,102.38	148.91	
46	สำนักงานเขตสาทร	7,007.16	6,609.74	6,516.98	6,463.31	6,161.03	6,859.83							39,618.05	217.68	
47	สำนักงานเขตหนองแขม	5,283.40	4,986.82	4,878.16	4,847.70	4,730.24	5,241.87							29,968.19	164.66	
48	สำนักงานเขตหนองจอก	4,769.71	4,546.73	4,488.89	4,505.39	4,251.36	4,833.70							27,395.78	150.53	
49	สำนักงานเขตหลักสี่	4,759.93	4,658.28	4,524.11	4,380.32	4,308.24	4,757.38							27,386.26	150.48	
50	สำนักงานเขตหลักสี่	6,775.77	6,724.47	6,791.29	6,698.92	6,480.65	6,931.17							40,402.27	221.99	
51	สำนักงานเขตหลักสี่	7,252.93	7,008.66	6,307.97	6,378.33	6,543.23	5,719.15							37,208.27	204.44	
	รวม	293,478.31	281,890.86	279,349.93	272,752.94	265,184.97	288,844.21	-	-	-	-	-	-	1,681,501.22	9,239.02	
		9,467.04	9,396.36	9,011.29	8,798.48	9,470.89	9,317.56	-	-	-	-	-	-	-	-	-



ค่าปรับ
ค่าหอ
อาบน้
จ่ายค่าปรับ



ร้อยละของผู้ค้าที่ประกอบปรุงอาหารที่มีการติดตั้งถังดับไข่มันหรือจุดชกล้างรวมที่ไม่ขัดต่อกฎหมาย

KRs ของโครงการ :: ร้อยละของผู้ค้าที่ประกอบปรุงอาหารที่มีการติดตั้งถังดับไข่มันหรือจุดชกล้างรวมที่ไม่ขัดต่อกฎหมาย สำนักงานเขตลาดกระบัง

กลับหน้าหลัก รายละเอียดโครงการ KR_ของโครงการ ขั้นตอนการดำเนินงาน

← KR

Showing 1-1 of 1 item.

Actions	เจ้าหน้าที่ สยป. ดินอินดิบุง	ชื่อเสนอแนะจาก สยป.	KEY_RESULT	หน่วยนับ	ค่าเป้าหมาย	ผลการดำเนินงานตามเป้าหมาย	ร้อยละ	ผลการดำเนินงานตามเป้าหมาย	ผู้แก้ไขล่าสุด
	ผ่านตรวจสอบ	(not set)	[42205-R] ร้อยละของผู้ค้าที่ประกอบปรุงอาหารที่มีการติดตั้งถังดับไข่มันหรือจุดชกล้างรวมที่ไม่ขัดต่อกฎหมาย	ร้อยละ	80	100.00	125.00		nutch_w

ร้อยละของผู้ค้าที่ประกอบปรุงอาหารที่มีการติดตั้งถังดับไข่มันหรือจุดชกล้างรวมที่ไม่ขัดต่อกฎหมาย

Showing 1-5 of 5 items.

Actions	นำเข้าข้อมูลโดย API	เจ้าหน้าที่ สยป. ดินอินดิบุง	ชื่อเสนอแนะจาก สยป.	ว/ค/ป ที่รายงาน	ผลการดำเนินงาน	รายละเอียด	ภาพการดำเนินงาน	ผู้แก้ไขล่าสุด	Actions
	รายงานจากผู้ค้า	ผ่านตรวจสอบ	(not set)	27-04-2026	100	สำนักงานเขตลาดกระบัง ไม่มีจุดผ่อนผันสำหรับหรับแหวงลอย		usana	
	รายงานจากผู้ค้า	ผ่านตรวจสอบ	(not set)	24-03-2026	100	สำนักงานเขตลาดกระบัง ไม่มีจุดผ่อนผันสำหรับหรับแหวงลอย		usana	
	รายงานจากผู้ค้า	ผ่านตรวจสอบ	(not set)	24-02-2026	100	สำนักงานเขตลาดกระบัง ไม่มีจุดผ่อนผันสำหรับหรับแหวงลอย		usana	
	รายงานจากผู้ค้า	ผ่านตรวจสอบ	(not set)	29-01-2026	0	สำนักงานเขตลาดกระบัง ไม่มีจุดผ่อนผันสำหรับหรับแหวงลอย		usana	
	รายงานจากผู้ค้า	ผ่านตรวจสอบ	(not set)	30-12-2025	0	กำลังดำเนินการมอบหมายหน้าที่		usana	

การลดลงของจำนวนพื้นที่เกษตรกรรมที่มีการเผา (คงเหลือ)





ร้อยละของห้องเรียนปลอดฝุ่นในศูนย์พัฒนาเด็กก่อนวัยเรียนกรุงเทพมหานคร



ร้อยละของห้องเรียนอนุบาลปลอดฝุ่น

KRs ของโครงการ :: ร้อยละของห้องเรียนอนุบาลปลอดฝุ่น สำนักงานเขตลาดกระบัง

กลับหน้าหลัก รายละเอียดโครงการ KR ของโครงการ บันทึกผลการดำเนินงาน

+ KR

Showing 1-1 of 1 item.

Actions	เจ้าหน้าที่ สยป. ยืนยินข้อมูล	ข้อมูลเสนอแนะจาก สยป.	KEY_RESULT	หน่วยนับ	ค่าเป้าหมาย	ผลการดำเนินงานตามเป้าหมาย	ร้อยละ: ผลการดำเนินงานตามเป้าหมาย	ผู้แก้ไขล่าสุด
	✓ ผ่านการตรวจล้อน	(not set)	[42306] ร้อยละของห้องเรียนอนุบาลปลอดฝุ่น	ร้อยละ	100	89.07	89.07	usana

รายละเอียดของห้องเรียนอนุบาลปลอดฝุ่น

Showing 1-11 of 11 items.

Actions	นำเข้าข้อมูลโดย API	เจ้าหน้าที่ สยป. ยืนยินข้อมูล	ข้อมูลเสนอแนะจาก สยป.	ว/ด/ป ที่รายงาน	ผลการดำเนินงาน	รายละเอียด	ภาพผลการดำเนินงาน	ผู้แก้ไขล่าสุด	Actions
	รายงานจาก API	✓ ผ่านการตรวจล้อน	(not set)	30-04-2026	89.07	ดำเนินการปรับปรุงห้องเรียนปลอดฝุ่นคิดเป็นร้อยละ 89.07 โดยดำเนินการได้ 114 จากทั้งหมด 128 ห้อง		nutchaw	
	รายงานจากผู้ใช้	✓ ผ่านการตรวจล้อน	(not set)	24-04-2026	89.07	ในระหว่างดำเนินการ		usana	
	รายงานจาก API	✓ ผ่านการตรวจล้อน	(not set)	31-03-2026	89.07	ดำเนินการปรับปรุงห้องเรียนปลอดฝุ่นคิดเป็นร้อยละ 89.07 โดยดำเนินการได้ 114 จากทั้งหมด 128 ห้อง		nutchaw	
	รายงานจากผู้ใช้	✓ ผ่านการตรวจล้อน	(not set)	20-03-2026	89.07	กำลังดำเนินการตามแผน		usana	
	รายงานจาก API	✓ ผ่านการตรวจล้อน	(not set)	28-02-2026	89.07	ดำเนินการปรับปรุงห้องเรียนปลอดฝุ่นคิดเป็นร้อยละ 89.07 โดยดำเนินการได้ 114 จากทั้งหมด 128 ห้อง		nutchaw	
	รายงานจากผู้ใช้	✓ ผ่านการตรวจล้อน	(not set)	23-02-2026	89.07	อยู่ระหว่างการดำเนินการปรับปรุงในส่วนที่เหลือ 14 ห้อง		usana	
	รายงานจาก API	✓ ผ่านการตรวจล้อน	(not set)	31-01-2026	89.07	ดำเนินการปรับปรุงห้องเรียนปลอดฝุ่นคิดเป็นร้อยละ 89.07 โดยดำเนินการได้ 114 จากทั้งหมด 128 ห้อง		nutchaw	
	รายงานจากผู้ใช้	✓ ผ่านการตรวจล้อน	(not set)	29-01-2026	87.09	(not set)		usana	
	รายงานจาก API	✓ ผ่านการตรวจล้อน	(not set)	31-12-2025	89.07	ดำเนินการปรับปรุงห้องเรียนปลอดฝุ่นคิดเป็นร้อยละ 89.07 โดยดำเนินการได้ 114 จากทั้งหมด 128 ห้อง		usana	



ร้อยละของยานพาหนะกรุงเทพมหานครมีค่า ควันดำไม่เกินกว่าที่กำหนด

KRs ของโครงการ :: ร้อยละของยานพาหนะกรุงเทพมหานครมีค่าควันดำไม่เกินกว่าที่กำหนด สำนักงานเขตลาดกระบัง

กลับหน้าหลัก รายละเอียดโครงการ KR ของโครงการ ขั้นตอนการดำเนินงาน

Showing 1-1 of 1 item.

Actions	เจ้าหน้าที่ สยป. ยืนยันข้อมูล	ข้อมูลและเอกสาร สยป.	KEY_RESULT	หน่วยนับ	ค่าเป้าหมาย	ผลการดำเนินงานตามเป้าหมาย	ร้อยละ	ผลการดำเนินงานตามเป้าหมาย	ผู้แก้ไขล่าสุด
		ผ่านตรวจสอบ	(not set)	[42307] ร้อยละของยานพาหนะกรุงเทพมหานครมีค่าควันดำไม่เกินกว่าที่กำหนด	ร้อยละ	100	100.00	100.00	nutcha_w

ร้อยละของยานพาหนะกรุงเทพมหานครมีค่าควันดำไม่เกินกว่าที่กำหนด

Showing 1-6 of 6 items.

Actions	นำเข้าสู่ข้อมูลโดย API	เจ้าหน้าที่ สยป. ยืนยันข้อมูล	ข้อมูลและเอกสาร สยป.	ว/ด/ป ที่รายงาน	ผลการดำเนินงาน	รายละเอียด	ภาพผลการดำเนินงาน	ผู้แก้ไขล่าสุด	Actions
		รายงานจากผู้ชี้	ผ่านตรวจสอบ	(not set)	27-04-2026	100	อุปกรณ์การตรวจวัดควันดำครั้งที่ 2/2569	usana	
		รายงานจากผู้ชี้	ผ่านตรวจสอบ	(not set)	24-03-2026	100	อุปกรณ์การวัดควันดำตามกำหนดครั้งที่ 2	usana	
		รายงานจากผู้ชี้	ผ่านตรวจสอบ	(not set)	16-03-2026	100	สำนักงานเขตลาดกระบัง ดำเนินการเข้าร่วมการตรวจค่าควันดำไม่เกินกว่าที่กำหนด ครั้งที่ 1 เรียบร้อยแล้ว ไม่มียานพาหนะของสำนักงานเขตลาดกระบัง มีค่าควันดำไม่เกินกว่าที่กำหนด โดยได้ใช้ไฟล์หลักฐานการตรวจเพิ่มเติมตามสิ่งที่แนบมา https://drive.google.com/drive/folders/1BuaiwDCdFeoacjXWgpOt2u2DM7fws2c?usp=sharing	usana	
		รายงานจากผู้ชี้	ผ่านตรวจสอบ	(not set)	23-02-2026	0	ฝ่ายปกครอง ดำเนินการเวียนแจ้งฝ่ายต่าง ๆ ภายในสำนักงานเขต ดำเนินการเฝ้าระวังในการบำรุงรักษารถราชการให้มีค่าควันดำไม่เกินร้อยละ 20 และนำรถเข้ารับการตรวจวัดมลพิษที่กองโรงงานช่างกลภายในเดือนมกราคม เพื่อฝ่ายปกครองดำเนินการรวบรวมข้อมูลและจัดทำรายงานการตรวจวัดมลพิษต่อไป	usana	
		รายงานจากผู้ชี้	ผ่านตรวจสอบ	(not set)	30-12-2025	0	อยู่ในขั้นตอนตรวจเชิงรถในทะเบียนที่บันทึก	usana	
		รายงานจากผู้ชี้	ผ่านตรวจสอบ	(not set)	26-11-2025	0	อยู่ในขั้นตอนการรวบรวมข้อมูลตั้งถนนของเขตลาดกระบัง	usana	

การจัดทำคาร์บอนฟุตพริ้นท์

ระดับองค์กร

ข้อมูลทั่วไปขององค์กร
บันทึกข้อมูลก๊าซเรือนกระจกองค์กร
บัญชีรายการก๊าซเรือนกระจก
รายงานการปล่อยและดูดกลับก๊าซเรือนกระจก
การทวนสอบ

ระดับเมือง

บันทึกข้อมูลก๊าซเรือนกระจกองค์กร

หน้าหลัก / ปีงบประมาณ 2568 / ฝ่ายพัฒนาชุมชนและสวัสดิการสังคม

ขอบเขตที่ 1 ขอบเขตที่ 2 ขอบเขตที่ 3 ข้อมูลต้นไม้อื่น

การปล่อยก๊าซเรือนกระจกที่เกิดขึ้นจากการเผาไหม้ที่อยู่กับที่ (Stationary Combustion)

- น้ำมันดีเซล
- น้ำมันเบนซิน
- ก๊าซหุงต้ม (LPG)

การปล่อยก๊าซเรือนกระจกที่เกิดขึ้นจากการเผาไหม้ที่มีการเคลื่อนที่ (Mobile Combustion)

- น้ำมันดีเซล

แหล่งการปล่อย	หน่วย	รวม	ค.ย. 67	พ.ย. 67	ธ.ย. 67	ม.ย. 68	ก.พ. 68	มี.ย. 68	เม.ย. 68	พ.ค. 68	มิ.ย. 68	ก.ค. 68	ส.ค. 68	ก.ย. 68
รถ4964 สนขสภขยชบ	ลิตร	1,572,000	156	107	114	162	120	231	120	60	115	150	60	177
รถ7971 รถโดยสาร 12 ที่	ลิตร	2,071,000	199	210	164	158	46	209	205	214	173	222	95	176
รถ5546 รถโดยสาร 12 ที่	ลิตร	112,000	112	0	0	0	0	0	0	0	0	0	0	0

- น้ำมันเบนซิน

แหล่งการปล่อย	หน่วย	รวม	ค.ย. 67	พ.ย. 67	ธ.ย. 67	ม.ย. 68	ก.พ. 68	มี.ย. 68	เม.ย. 68	พ.ค. 68	มิ.ย. 68	ก.ค. 68	ส.ค. 68	ก.ย. 68
เรือไม่ห้องแบน 564397E	ลิตร	415,000	175	60	60	60	0	0	60	0	0	0	0	0



จำนวนหน่วยงานที่ได้รับการประเมินในระดับ ทองแดง (ดี)

ลำดับ	หน่วยงาน	คะแนน (ร้อยละ)			ระดับ
		หมวดที่ 1	หมวดที่ 2	รวม	
1	สำนักงานเขตสุขภาพเทศบาลนคร	26.00	38.00	36.00	ทองแดง
2	สำนักงานปกครองและทะเบียน	26.00	37.33	36.00	ทองแดง
3	สำนักงานการจราจรและขนส่ง	26.00	37.33	36.00	ทองแดง
4	สำนักงานเขตบางกอกน้อย	26.00	37.33	36.00	ทองแดง
5	โรงพยาบาลเจริญกรุงประชารักษ์	26.00	37.33	36.00	ทองแดง
6	โรงพยาบาลผู้สูงอายุบางขุนเทียน	26.00	36.67	36.00	ทองแดง
7	สำนักงานคณะกรรมการข้าราชการครูและบุคลากรทางการศึกษา (ส.ก.ค.)	26.00	36.00	36.00	ทองแดง
8	โรงพยาบาลนครนิคม	26.00	36.00	36.00	ทองแดง
9	กองงานผู้ตรวจราชการ	26.00	36.67	34.67	ทองแดง
10	สำนักงานพัฒนากระบวนการสุขภาพคนพิการ	26.00	36.00	35.33	ทองแดง
11	สำนักเทศกิจ	26.00	37.33	33.33	ทองแดง
12	สำนักงานเขตป้อมปราบศัตรูพ่าย	26.00	35.33	35.33	ทองแดง
13	สำนักสิ่งแวดล้อม (ศาลาว่าการ กทม. 2)	26.00	37.33	33.33	ทองแดง
14	สำนักงานเขตหนองจอก	26.00	34.67	36.00	ทองแดง
15	สำนักงานการค้าต่างประเทศ	26.00	34.00	36.00	ทองแดง
16	สำนักอนามัย	24.67	35.33	36.00	ทองแดง
17	โรงพยาบาลศิริราช	26.00	36.00	34.00	ทองแดง
18	สำนักงานเขตมีนบุรี	26.00	35.33	34.00	ทองแดง
19	สำนักงานเขตคลองเตย	26.00	33.33	36.00	ทองแดง
20	สำนักงานเขตพระโขนง	25.33	34.00	36.00	ทองแดง
21	โรงพยาบาลเวชการุณย์รัศมี	24.67	34.67	35.33	ทองแดง
22	สำนักยุทธศาสตร์และประเมินผล	26.00	34.67	33.33	ทองแดง
23	โรงพยาบาลบางนาเขตสุขภาพนคร	22.67	36.67	34.67	ทองแดง
24	สำนักงานเขตสวนหลวง	25.33	35.33	33.33	ทองแดง
25	สำนักงานเขตบางซื่อ	26.00	34.67	33.33	ทองแดง
26	สำนักงานเขตบางกอกน้อย	26.00	32.00	35.33	ทองแดง
27	สำนักงานเขตบางบอน	24.00	34.00	35.33	ทองแดง
28	โรงพยาบาลอหิวาต์หวัดดี จุฬาลงกรณ์มหาวิทยาลัย	26.00	33.33	34.00	ทองแดง
29	สำนักงานเขตจตุจักร สำนักงานแพทย์	24.00	35.33	33.33	ทองแดง
30	สำนักงานเขตดุสิต	24.00	36.00	32.67	ทองแดง
31	สำนักงานเขตจันทบุรี	25.33	34.00	33.33	ทองแดง
32	สำนักงานเขตบึงกุ่ม	24.67	35.33	32.00	ทองแดง
33	สำนักงานเขตลาดกระบัง	26.00	30.67	34.67	ทองแดง
34	สำนักงานเขตเมืองเก่า	24.00	32.00	34.67	ทองแดง
35	สำนักงานเขตบางเขน	23.33	32.67	34.67	ทองแดง
36	สำนักงานเขตสายไหม	24.67	32.67	33.33	ทองแดง
37	สำนักงานเขตบางพลัด	22.67	33.33	34.67	ทองแดง
38	สำนักงานเขตบางขุนเทียน	26.00	30.67	34.00	ทองแดง
39	สำนักงานเขตคลองสาม	22.00	32.67	35.33	ทองแดง
40	สำนักงบประมาณเขตสุขภาพนคร	22.67	33.33	34.00	ทองแดง

จำนวนเขตที่ดำเนินโครงการภายใต้กองทุน หลักประกันสุขภาพกรุงเทพมหานคร อย่าง น้อย 3 กลุ่มเป้าหมาย โดยอ้างอิงข้อมูลจาก การตรวจสุขภาพล้านคน





ร้อยละของชุมชนจัดตั้งตามระเบียบของ กรุงเทพมหานครที่มีชมรมผู้สูงอายุ



อัตราป่วยด้วยโรคไข้เลือดออกไม่เกินค่า มาตรฐาน 5 ปี ย้อนหลัง

สถานการณ์โรคไข้เลือดออกเขตลาดกระบัง

สัปดาห์ที่ 16 (วันที่ 1 มกราคม - 18 เมษายน 2569)

เขต	แขวง	ผู้ป่วยสะสม (ราย)	อัตราป่วย (ต่อประชากรแสนคน)	ผู้ป่วย 4 สัปดาห์สุดท้าย (wk 13-16) (ราย)	อัตราป่วย (ต่อประชากรแสนคน)
ลาดกระบัง	คลองสามประเวศ	2	12.57	1	6.28
	ลำปลายทิว	3	11.00	1	3.67
	ลาดกระบัง	2	6.67	1	3.34
	ทับยาว	4	12.12	1	3.03
	คลองสองคันทูน	8	11.86	1	1.48
	ชุมทอง	2	23.37	0	0.00
รวม		21	11.53	5	2.74

จำนวนผู้ป่วยโรคไข้เลือดออกปี 2569 จำนวนรายเดือน เปรียบเทียบค่ามาตรฐาน 5 ปี ย้อนหลัง (2564 - 2568)

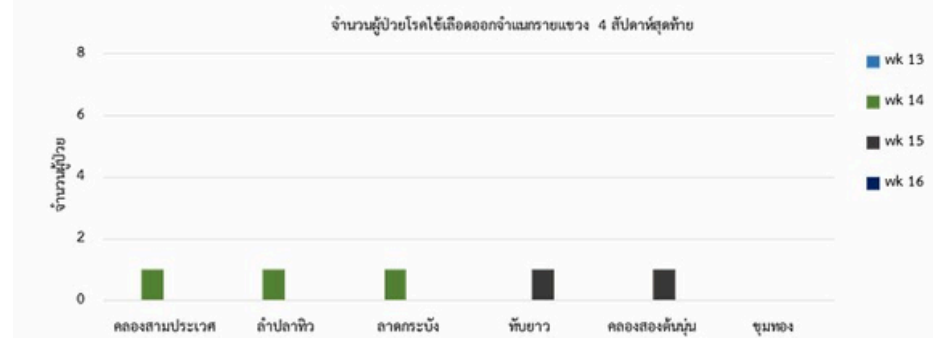
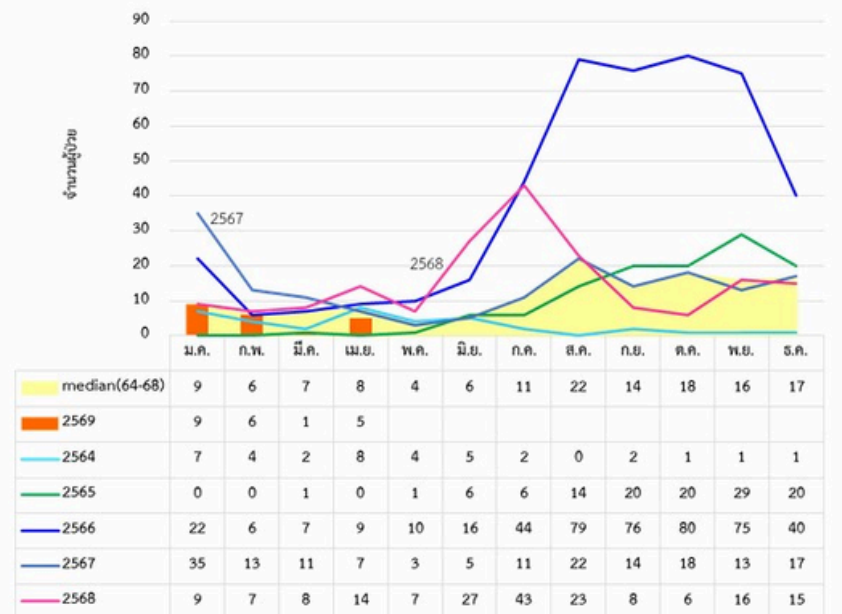



จำนวนสุนัขและแมวที่ได้รับการฉีดไมโครชิป และ/หรือจดทะเบียนสุนัขและแมวใน กรุงเทพมหานคร



ร้อยละของชุมชนจัดตั้งที่ดำเนินการผ่าตัด
ทำหมันและ/หรือฉีดวัคซีนป้องกันโรคพิษสุนัข
บ้าและส่งกลับคืนพื้นที่เดิมให้แก่สัตว์จรจัดโดย
กรุงเทพมหานครและเครือข่าย





ร้อยละของผู้ที่ได้รับการฟื้นฟูสภาพทางสังคม

ร้อยละของนักเรียนกลุ่มเสี่ยงได้รับการสร้างเสริมภูมิคุ้มกันยาเสพติด

KRs ของโครงการ :: ร้อยละของนักเรียนกลุ่มเสี่ยงได้รับการสร้างเสริมภูมิคุ้มกันยาเสพติด สำนักงานเขตลาดกระบัง

กลับหน้าหลัก รายละเอียดโครงการ KR ของโครงการ ขั้นตอนการดำเนินงาน

++ KR

Showing 1-1 of 1 item.

Actions	เจ้าหน้าที่ สยป. ยินยีนข้อมูล	ข้อมูลสถานะจาก สยป.	KEY_RESULT	หน่วยนับ	ค่าเป้าหมาย	ผลการดำเนินงานตามเป้าหมาย	ร้อยละ	ผลการดำเนินงานตามเป้าหมาย	ผู้แก้ไขล่าสุด
	✓ ผ่านการตรวจสอบ	(not set)	[51311-R] ร้อยละของนักเรียนกลุ่มเสี่ยงได้รับการสร้างเสริมภูมิคุ้มกันยาเสพติด - ร้อยละของโรงเรียนสังกัดกรุงเทพมหานครในพื้นที่ที่มีการประเมินภูมิคุ้มกันยาเสพติดนักเรียนชั้นมัธยมศึกษาปีที่ 1 ดำเนินการตามแนวทางที่กำหนด	โรงเรียน	9	0.00	0.00		usana

ร้อยละของนักเรียนกลุ่มเสี่ยงได้รับการสร้างเสริมภูมิคุ้มกันยาเสพติด - ร้อยละของโรงเรียนสังกัดกรุงเทพมหานครในพื้นที่ที่มีการประเมินภูมิคุ้มกันยาเสพติดนักเรียนชั้นมัธยมศึกษาปีที่ 1 ดำเนินการตามแนวทางที่กำหนด

Showing 1-6 of 6 items.

Actions	นำเข้าข้อมูลโดย API	เจ้าหน้าที่ สยป. ยินยีนข้อมูล	ข้อมูลสถานะจาก สยป.	ว/ด/ป ที่รายงาน	ผลการดำเนินงาน	รายละเอียด	ภาพรวมดำเนินงาน	ผู้แก้ไขล่าสุด	Actions
	📌 รายงานจากผู้จัด	✓ ผ่านการตรวจสอบ	(not set)	24-04-2026	0	กำลังดำเนินการตามแผน (คืนหน้าตามแผนงาน ร้อยละ: 50)		usana	
	📌 รายงานจากผู้จัด	✓ ผ่านการตรวจสอบ	(not set)	20-03-2026	0	กำลังดำเนินการตามแผน (คืนหน้าตามแผนงาน ร้อยละ: 50)		usana	
	📌 รายงานจากผู้จัด	✓ ผ่านการตรวจสอบ	(not set)	23-02-2026	0	อยู่ระหว่างการดำเนินงาน (คืนหน้าตามแผนงาน ร้อยละ: 30)		usana	
	📌 รายงานจากผู้จัด	✓ ผ่านการตรวจสอบ	(not set)	29-01-2026	0	ประสานโรงเรียนเพื่อดำเนินการตามนโยบาย (คืนหน้าตามแผนงาน ร้อยละ: 10)		usana	
	📌 รายงานจากผู้จัด	✓ ผ่านการตรวจสอบ	(not set)	30-12-2025	0	ดำเนินการประสานโรงเรียนทั้ง 20 โรงเรียน เพื่อจัดเตรียมการดำเนินการตามตัวชี้วัดเพิ่มเติมให้ครบทั้ง 20 โรงเรียน		usana	
	📌 รายงานจากผู้จัด	✓ ผ่านการตรวจสอบ	(not set)	26-11-2025	0	ดำเนินการประสานโรงเรียนทั้ง 20 โรงเรียน เพื่อจัดเตรียมการดำเนินการตามตัวชี้วัด		usana	



ร้อยละของศูนย์พัฒนาเด็กก่อนวัยเรียน ที่นำแผนการจัดการเรียนรู้สำหรับเด็กปฐมวัย วัยฯ ไปใช้

แบบรายงาน KR5 ร้อยละของศูนย์พัฒนาเด็กก่อนวัยเรียนที่นำแผนการจัดการเรียนรู้สำหรับเด็กปฐมวัยฯ ไปใช้ (OKR 61101)

เขต	ที่	รายชื่อศูนย์พัฒนาเด็กก่อนวัยเรียน	จำนวน อาเภอ ผู้ดูแล เด็ก	จำนวน เด็ก	ขนาด ศูนย์	ผู้ถือ ครอง	แนวการศึกษาปฐมวัยที่เลือกใช้ (1)						ศูนย์ฯ ที่นำแผนฯ ไปใช้ (2)	ปัญหาอุปสรรค / ข้อจำกัด/ ข้อเสนอแนะ (3)	
							แนว การศึกษา วอ ลคอร์ท	แนว การศึกษา า ไอทีโอบ	แนว การศึกษา ววิถีพุทธ	แนว การศึกษา ววิถี อิสลาม	แนว การศึกษา า มอนเทส ซอรี	แนว การศึกษา า ทางสมอง EF			
ลาดกระบัง	1	ศูนย์พัฒนาเด็กก่อนวัยเรียนชุมชนวัดปลอก ศรีวิธา	9	59	M	วัดปลอก ศรีวิธา						✓		1	
	2	ศูนย์พัฒนาเด็กก่อนวัยเรียนชุมชนหมู่บ้านเกษตร นคร 2	4	45	S	เอกชน							✓	1	
	3	ศูนย์พัฒนาเด็กก่อนวัยเรียนชุมชนหลังวัดลาน บุญ (ทองคำป้อมิน)	5	51	M	ททท.							✓	1	
	4	ศูนย์พัฒนาเด็กก่อนวัยเรียนชุมชนวัด พระมาลัย	13	126	L	วัดพล ภักขิณี			✓					1	
	5	ศูนย์พัฒนาเด็กก่อนวัยเรียนชุมชนวัดสุทธา โมชนสุนทรอุปถัมภ์	1	27	S	วัด สุทธา โมชน							✓	1	
	6	ศูนย์พัฒนาเด็กก่อนวัยเรียนชุมชนวัดราชโกษา	10	86	M	วัดราช โกษา							✓	1	
	7	ศูนย์พัฒนาเด็กก่อนวัยเรียนชุมชนตาจ๊ะกุ่ม อุโปดม	2	26	S	วัดกุ่ม อุโปดม							✓	1	
	8	ศูนย์พัฒนาเด็กก่อนวัยเรียนชุมชนหมู่บ้าน พัฒนาพิภพวาฬ	4	42	S	วัดพิภพ พาวาส							✓	1	
	9	ศูนย์พัฒนาเด็กก่อนวัยเรียนชุมชนบ้านวัง วัง	2	25	S	วัดบ้าน วัง							✓	1	
	10	ศูนย์พัฒนาเด็กก่อนวัยเรียนชุมชนจิตรวา	4	45	S	ททท.		✓						1	
	11	ศูนย์พัฒนาเด็กก่อนวัยเรียนชุมชนพี่น้องร่วม เกล้า ระยะ 1 โซน 7	7	80	M	เอกชน การ เกษตร แห่งชาติ							✓	1	

ร้อยละของศูนย์พัฒนาเด็กก่อนวัยเรียนที่ รายงานผลการนำเมนูอาหาร Thai School Lunch ไปปรับใช้ผ่านระบบติดตามออนไลน์

เอกสารหลักฐานประกอบการดำเนินการ ประจำเดือนเมษายน
การตรวจสอบ/สุ่มตรวจสอบ.ที่นำเมนูอาหาร Thai School Lunch ไปปรับใช้แล้ว



แบบรายงานผลการนำเมนูอาหาร Thai
School Lunch ไปปรับใช้





ร้อยละของเอกสารฎีกาค่าอาหารเบิกจ่ายของโรงเรียนที่ลดลง

KRs ของโครงการ :: เอกสารฎีกาค่าอาหารเบิกจ่ายของโรงเรียนที่ลดลง

กลับหน้าหลัก รายละเอียดโครงการ KR ของโครงการ ขั้นตอนการดำเนินงาน

← KR

Showing 1-1 of 1 item.

Actions	เจ้าหน้าที่ สยป. ยืนยง บัญชา	ข้อเสนอแนะจาก สยป.	KEY_RESULT	หน่วยนับ	ค่าเป้าหมาย	ผลการดำเนินงานตามเป้าหมาย	ร้อยละ	ผลการดำเนินงานตามเป้าหมาย	ผู้ที่เกี่ยวข้อง
✓ ผ่านการตรวจสอบ	(not set)	[62121] ร้อยละของเอกสารฎีกาค่าอาหารเบิกจ่ายของโรงเรียนที่ลดลง	ร้อยละ	55	52.15	94.82			rattakornc

รายละเอียดของเอกสารฎีกาค่าอาหารเบิกจ่ายของโรงเรียนที่ลดลง

Showing 1-7 of 7 items.

Actions	เป้าหมายโดย API	เจ้าหน้าที่ สยป. ยืนยง บัญชา	ข้อเสนอแนะจาก สยป.	ว/ด/ป ที่รายงาน	ผลการดำเนินงาน	รายละเอียด	ภาพความสำเร็จ	ผู้ที่เกี่ยวข้อง	Actions
✓	รายงานจาก API	✓ ผ่านการตรวจสอบ	(not set)	30-04-2026	52.15	จำนวนเอกสารฎีกาค่าอาหารเบิกจ่าย บังคับประมาณ 2567 จำนวน 28955 แผ่น จำนวนเอกสารฎีกาค่าอาหารเบิกจ่ายในบังคับประมาณ 2569 จำนวน 13855 แผ่น จำนวนเอกสารที่ลดลง คิดเป็นร้อยละ 52.15		nutcha_w	
✓	รายงานจาก API	✓ ผ่านการตรวจสอบ	(not set)	31-03-2026	52.15	จำนวนเอกสารฎีกาค่าอาหารเบิกจ่าย บังคับประมาณ 2567 จำนวน 28955 แผ่น จำนวนเอกสารฎีกาค่าอาหารเบิกจ่ายในบังคับประมาณ 2569 จำนวน 13855 แผ่น จำนวนเอกสารที่ลดลง คิดเป็นร้อยละ 52.15		nutcha_w	
✓	รายงานจาก API	✓ ผ่านการตรวจสอบ	(not set)	28-02-2026	32.85	มีค่าเป้าหมาย 17212 แผ่น ดำเนินการในปี 68 จำนวน 11558 แผ่น คิดเป็นร้อยละ 32.85		nutcha_w	
✓	รายงานจาก API	✓ ผ่านการตรวจสอบ	(not set)	31-01-2026	14.64	มีค่าเป้าหมาย 10536 แผ่น ดำเนินการในปี 68 จำนวน 8994 แผ่น คิดเป็นร้อยละ 14.64		nutcha_w	
✓	รายงานจาก API	✓ ผ่านการตรวจสอบ	(not set)	31-12-2025	-86.11	มีค่าเป้าหมาย 331 แผ่น ดำเนินการในปี 68 จำนวน 616 แผ่น คิดเป็นร้อยละ -86.11		nutcha_w	
✓	รายงานจากผู้ใช้	✓ ผ่านการตรวจสอบ	(not set)	30-12-2025	0	อยู่ระหว่างการปรับปรุงตัวชี้วัด		usana	
✓	รายงานจากผู้ใช้	✓ ผ่านการตรวจสอบ	(not set)	26-11-2025	0	อยู่ในระหว่างการประชุมเพื่อหารือและเตรียมพร้อมการดำเนินงานตามตัวชี้วัดฯ		usana	

เด็กและเยาวชนอยู่นอกระบบได้รับการติดตามและส่งต่อ

KRs ของโครงการ :: เด็กและเยาวชนอยู่นอกระบบได้รับการติดตามและส่งต่อ สำนักงานเขตลาดกระบัง

กลับหน้าหลัก รายละเอียดโครงการ KR ของโครงการ ขั้นตอนการดำเนินงาน

← KR

Showing 1-1 of 1 item.

Actions	เจ้าหน้าที่ สยป. ยืนยง บัญชา	ข้อเสนอแนะจาก สยป.	KEY_RESULT	หน่วยนับ	ค่าเป้าหมาย	ผลการดำเนินงานตามเป้าหมาย	ร้อยละ	ผลการดำเนินงานตามเป้าหมาย	ผู้ที่เกี่ยวข้อง
✓ ผ่านการตรวจสอบ	(not set)	[62122-R] เด็กและเยาวชนอยู่นอกระบบได้รับการติดตามและส่งต่อ - R	ร้อยละ	100	30.00	30.00			

เด็กและเยาวชนอยู่นอกระบบได้รับการติดตามและส่งต่อ - R

Showing 1-6 of 6 items.

Actions	เป้าหมายโดย API	เจ้าหน้าที่ สยป. ยืนยง บัญชา	ข้อเสนอแนะจาก สยป.	ว/ด/ป ที่รายงาน	ผลการดำเนินงาน	รายละเอียด	ภาพความสำเร็จ
✓	รายงานจากผู้ใช้	✓ ผ่านการตรวจสอบ	(not set)	24-04-2026	30	กำลังดำเนินการตามแผน (สืบหน้าตามแผนงาน ร้อยละ 30)	
✓	รายงานจากผู้ใช้	✓ ผ่านการตรวจสอบ	(not set)	20-03-2026	30	กำลังอยู่ในช่วงดำเนินการกิจกรรมตามแผน	
✓	รายงานจากผู้ใช้	✓ ผ่านการตรวจสอบ	(not set)	23-02-2026	20	อยู่ในระหว่างดำเนินการ	
✓	รายงานจากผู้ใช้	✓ ผ่านการตรวจสอบ	(not set)	29-01-2026	5	รับแนวทางปฏิบัติจากสำนักการศึกษา	
✓	รายงานจากผู้ใช้	✓ ผ่านการตรวจสอบ	(not set)	30-12-2025	0	อยู่ระหว่างการรวบรวมข้อมูลนักเรียน	
✓	รายงานจากผู้ใช้	✓ ผ่านการตรวจสอบ	(not set)	26-11-2025	0	อยู่ระหว่างการดำเนินการประสานกับทางโรงเรียนในสังกัดเขตลาดกระบัง	



จำนวนนักเรียนที่เข้าร่วมกิจกรรม Open Education

KRs ของโครงการ :: โครงการเปิดโรงเรียนสู่การเรียนรู้ (Open Education) สำนักงานเขตลาดกระบัง

กลับหน้าหลัก รายละเอียดโครงการ KR ของโครงการ ขั้นตอนการดำเนินงาน

++ KR

Showing 1-1 of 1 item.

Actions	เจ้าหน้าที่ สยป. ยืนยิมข้อมูล	ชื่อเสนอแนะจาก สยป.	KEY_RESULT	หน่วยนับ	ค่าเป้าหมาย	ผลการดำเนินงานตามเป้าหมาย	ร้อยละ	ผลการดำเนินงานตามเป้าหมาย
	✓ ผ่านการตรวจสอบ	(not set)	[63103] จำนวนนักเรียนที่เข้าร่วมกิจกรรม Open Education	ร้อยละ	25	40.00		160.00

จำนวนนักเรียนที่เข้าร่วมกิจกรรม Open Education

Showing 1-6 of 6 items.

Actions	นำเข้าข้อมูลโดย API	เจ้าหน้าที่ สยป. ยืนยิมข้อมูล	ชื่อเสนอแนะจาก สยป.	ว/อ/ป ที่รายงาน	ผลการดำเนินงาน	รายละเอียด	ภาพรวม
	📌 รายงานจากผู้ใช้	✓ ผ่านการตรวจสอบ	(not set)	24-04-2026	40	กำลังดำเนินการตามแผน	
	📌 รายงานจากผู้ใช้	✓ ผ่านการตรวจสอบ	(not set)	20-03-2026	40	กำลังดำเนินการตามแผน	
	📌 รายงานจากผู้ใช้	✓ ผ่านการตรวจสอบ	(not set)	23-02-2026	40	อยู่ระหว่างดำเนินการ	
	📌 รายงานจากผู้ใช้	✓ ผ่านการตรวจสอบ	(not set)	29-01-2026	25	ระหว่างดำเนินการ	
	📌 รายงานจากผู้ใช้	✓ ผ่านการตรวจสอบ	(not set)	30-12-2025	0	อยู่ระหว่างการดำเนินงานภายในโรงเรียน	
	📌 รายงานจากผู้ใช้	✓ ผ่านการตรวจสอบ	(not set)	26-11-2025	0	ฝ่ายการศึกษา แจ้งประสานโรงเรียนในสังกัดสำนักงานเขตลาดกระบัง ทั้ง 20 โรงเรียน เพื่อรับทราบข้อมูล	

ร้อยละของนักเรียนกลุ่มเป้าหมายในโรงเรียนสังกัดกรุงเทพมหานครได้รับการฝึกทักษะการปฐมพยาบาลเบื้องต้นในการฟื้นคืนสัญญาณชีพ (CPR)

KRs ของโครงการ :: ร้อยละของนักเรียนกลุ่มเป้าหมายในโรงเรียนสังกัดกรุงเทพมหานครได้รับการฝึกทักษะการปฐมพยาบาลเบื้องต้นในการฟื้นคืนสัญญาณชีพ (CPR)

กลับหน้าหลัก รายละเอียดโครงการ KR ของโครงการ ขั้นตอนการดำเนินงาน

++ KR

Showing 1-1 of 1 item.

Actions	เจ้าหน้าที่ สยป. ยืนยิมข้อมูล	ชื่อเสนอแนะจาก สยป.	KEY_RESULT	หน่วยนับ	ค่าเป้าหมาย	ผลการดำเนินงานตามเป้าหมาย	ร้อยละ	ผลการดำเนินงานตามเป้าหมาย	ผู้แก้ไขล่าสุด
	✓ ผ่านการตรวจสอบ	(not set)	[63129] ร้อยละของนักเรียนกลุ่มเป้าหมายในโรงเรียนสังกัดกรุงเทพมหานครได้รับการฝึกทักษะการปฐมพยาบาลเบื้องต้นในการฟื้นคืนสัญญาณชีพ (CPR)	ร้อยละ	100	5.40	5.40		rattakornc

ร้อยละของนักเรียนกลุ่มเป้าหมายในโรงเรียนสังกัดกรุงเทพมหานครได้รับการฝึกทักษะการปฐมพยาบาลเบื้องต้นในการฟื้นคืนสัญญาณชีพ (CPR)

Showing 1-9 of 9 items.

Actions	นำเข้าข้อมูลโดย API	เจ้าหน้าที่ สยป. ยืนยิมข้อมูล	ชื่อเสนอแนะจาก สยป.	ว/อ/ป ที่รายงาน	ผลการดำเนินงาน	รายละเอียด	ภาพรวม	ผลการดำเนินงาน	ผู้แก้ไขล่าสุด	Actions
	📌 รายงานจาก API	✓ ผ่านการตรวจสอบ	(not set)	30-04-2026	5.4	มีค่าเป้าหมาย 4316 คน ดำเนินการฝึก CPR แล้วจำนวน 233 คน คิดเป็นร้อยละ 5.4			nutcha_w	
	📌 รายงานจากผู้ใช้	✓ ผ่านการตรวจสอบ	(not set)	24-04-2026	5.4	กำลังดำเนินการตามแผน			usana	
	📌 รายงานจาก API	✓ ผ่านการตรวจสอบ	(not set)	31-03-2026	5.4	มีค่าเป้าหมาย 4316 คน ดำเนินการฝึก CPR แล้วจำนวน 233 คน คิดเป็นร้อยละ 5.4			nutcha_w	
	📌 รายงานจากผู้ใช้	✓ ผ่านการตรวจสอบ	(not set)	20-03-2026	30	กำลังดำเนินการตามแผน			usana	
	📌 รายงานจาก API	✓ ผ่านการตรวจสอบ	(not set)	28-02-2026	5.4	มีค่าเป้าหมาย 4316 คน ดำเนินการฝึก CPR แล้วจำนวน 233 คน คิดเป็นร้อยละ 5.4			nutcha_w	
	📌 รายงานจากผู้ใช้	✓ ผ่านการตรวจสอบ	(not set)	23-02-2026	30	อยู่ระหว่างการฝึกอบรมตามแผน			usana	
	📌 รายงานจากผู้ใช้	✓ ผ่านการตรวจสอบ	(not set)	29-01-2026	25	ระหว่างดำเนินการ			usana	
	📌 รายงานจากผู้ใช้	✓ ผ่านการตรวจสอบ	(not set)	30-12-2025	0	อยู่ระหว่างการดำเนินงานกับทางโรงเรียนในสังกัด			usana	
	📌 รายงานจากผู้ใช้	✓ ผ่านการตรวจสอบ	(not set)	26-11-2025	0	ฝ่ายศึกษารับทราบแนวทางการดำเนินการจัดกิจกรรมฝึก ทักษะปฐมพยาบาลเบื้องต้นในการฟื้นคืนสัญญาณชีพ (CPR) จากสำนักการศึกษา			usana	



ร้อยละของคนที่ได้รับการจ้างงานจาก กทม.



จำนวนชุมชนปลูกผักปลอดสารพิษเพิ่มขึ้น





จำนวนย่านต้นแบบของกรุงเทพมหานคร



จำนวนประชาชนที่เข้าร่วมการแข่งขันกีฬา





ร้อยละของผู้ใช้ลานกีฬาเพิ่มขึ้น



จำนวนฐานข้อมูลห้องพักชั่วคราวนักเรียน นักศึกษาจบใหม่ (Housing Incubator) และ ห้องเช่าราคาถูก ได้รับการปรับปรุงข้อมูลให้เป็นปัจจุบัน





จำนวนวันที่มีการส่งต่ออาหาร



ร้อยละของห้องน้ำที่ไม่ผ่านเกณฑ์ประเมินจากปีที่ผ่านมาแล้วได้รับการแก้ไข





ร้อยละของอาสาสมัครพัฒนาชุมชนผ่านเกณฑ์มาตรฐานอาสาสมัครพัฒนาชุมชนต้นแบบครบ 5 ตำบล



สัดส่วนจำนวนข้อสั่งการที่ดำเนินการแล้วต่อข้อสั่งการทั้งหมด

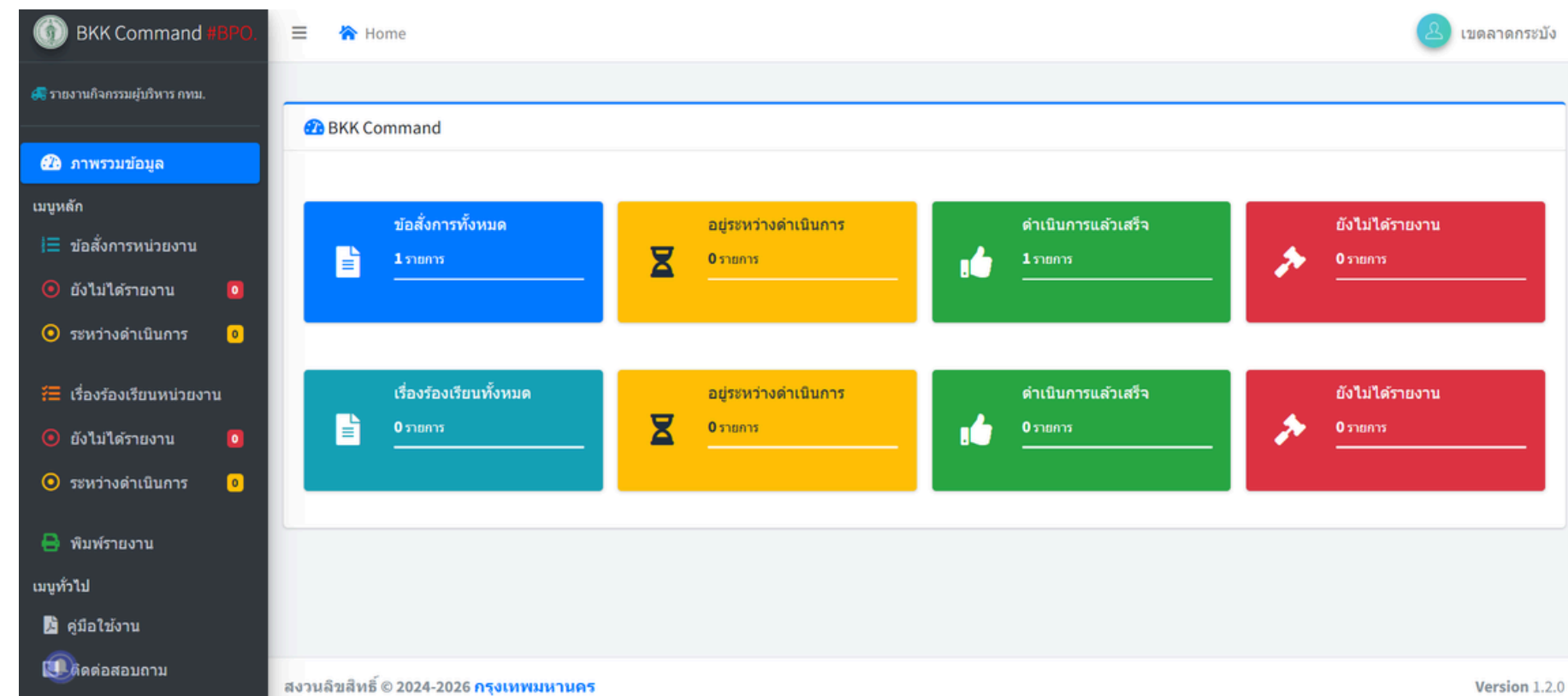



מזח