



ด่วนที่สุด

ขอสงวนสิทธิ์ในกรณีฉุกเฉิน
วันที่ ๒๕ มกราคม ๒๕๖๕
บันทึกข้อความ

เลขที่ ๕๕๖๕
วันที่ ๒๕ มกราคม ๒๕๖๕
เวลา ๑๑:๑๕

ส่วนราชการ สำนักอนามัย (สำนักงานพัฒนาระบบสาธารณสุข โทร. ๐ ๒๒๐๓ ๒๕๕๔ โทรสาร ๐ ๒๒๐๓ ๒๕๕๓)
ที่ กท.๐๗๐๖/๑๐๕๓ วันที่ ๒ กุมภาพันธ์ ๒๕๖๕ เวลา ๑๑:๑๕ น. ๕๕๘
เรื่อง การเปลี่ยนแปลงผู้ให้บริการระบบ Cloud PBX และแผนการประชาสัมพันธ์หมายเลขโทรศัพท์
ของคุณย์แก้ไขสถานการณ์ฉุกเฉิน (EOC) ๓๕ เขตของกรุงเทพมหานคร
เรียน ผู้อำนวยการเขต

พร้อมนี้สำนักอนามัยขอส่งสำเนาหนังสือสำนักงาน กสทช. ด่วนที่สุด ที่ สทช ๒๕๐๑/๔๓๐๔.๐๑ ลงวันที่ ๒๔ มกราคม ๒๕๖๕ เรื่อง การเปลี่ยนแปลงผู้ให้บริการระบบ Cloud PBX และแผนการประชาสัมพันธ์หมายเลขโทรศัพท์ของคุณย์แก้ไขสถานการณ์ฉุกเฉิน (EOC) ๓๕ เขตของกรุงเทพมหานคร มาเพื่อโปรดพิจารณาดำเนินการต่อไป

กมว

(นางดวงพร ปิณฑิเสถกุล)
รองผู้อำนวยการสำนักอนามัย
ปฏิบัติราชการแทน ผู้อำนวยการสำนักอนามัย

เรียน ผู้อำนวยการเขตสาทร
ผู้อำนวยการเขตสาทร
- โทร. ๐๒-๒๖๖๖-๕๖๖๖
ดำเนินการต่อไป/เรียน เจ้าเขตที่เกี่ยวเนื่อง

๒๖ ก.

(นางสาววิภา ภิเดชการกุล)
ผู้อำนวยการสำนักอนามัย
- ๘ ก.พ. ๒๕๖๕

- 3. ก.ท. ๐๗๐๖/๑๐๕๓
- เบบี เจ็ท ๑๖๖๖
- โทร. ๐.๖๖๖๖ โทร. ๐.๖๖๖๖ โทร. ๐.๖๖๖๖
- โทร. ๐๖๖. ๐๖๖๖

กมว

| |
|----------------------|
| ฝ่ายการศึกษา |
| สำนักงานเขตลาดกระบัง |
| วันที่ ๑๑ ก.พ. ๒๕๖๕ |
| เวลา ๐๙.๕๕ |

ที่ กท ๕๓๐๔/๑๒๔ วันที่ ๑๐ กุมภาพันธ์ ๒๕๖๕

เรียน หัวหน้าฝ่ายทุกฝ่าย

เพื่อโปรดดำเนินการในส่วนที่เกี่ยวข้อง
รายละเอียดตามเอกสารที่แนบมาพร้อมนี้

จึงเรียนมาเพื่อโปรดทราบ



นายปราโมทย์ สีรูป
นักวิชาการศึกษานานาชาติพิเศษ
หัวหน้าฝ่ายการศึกษา สำนักงานเขตลาดกระบัง

ดูเพิ่มเติมที่เอกสาร

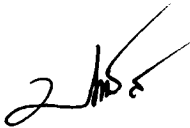

(นายปราโมทย์ สีรูป)
นักวิชาการศึกษานานาชาติพิเศษ
หัวหน้าฝ่ายการศึกษา สำนักงานเขตลาดกระบัง

ที่ กท ๕๓๐๗/๑๓๗

เรียน ผู้อำนวยการสถานศึกษาโรงเรียนในสังกัด

-สำเนาถูกต้องเพื่อโปรดทราบ และดำเนินการ
ในส่วนที่เกี่ยวข้องต่อไป

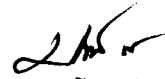

(นายปราโมทย์ สีรูป)

นักวิชาการศึกษานานาชาติพิเศษ
หัวหน้าฝ่ายการศึกษา สำนักงานเขตลาดกระบัง
๒๒ ก.พ. ๒๕๖๕

ฝ่ายโยธา.....

ฝ่ายพัฒนา.....

ฝ่ายการศึกษา.....

ฝ่ายการคลัง.....

ฝ่ายรายได้.....

ฝ่ายทะเบียน.....

ฝ่ายรักษา.....

ฝ่ายเทศกิจ.....

ส่วนเลขานการ สลป
รับที่ ทวนเอก ๑๖๕
วันที่ ๒๕ มค ๒๕๖๕
เวลา ๑๖.๐๐ น.

สำนักอนามัย
เลขที่ 1328
วันที่ ๒๕ มค ๒๕๖๕
เวลา 16:00

กรุงเทพมหานคร
เลขที่ 3150
วันที่ 25 ม.ค. ๒๕๖๕
เวลา 16.00 น.



ด่วนที่สุด

ที่ สทช ๒๕๐๑/๔๓๐๔.๐๑

ผู้อำนวยการ สำนักอนามัย
รับที่ 0152
วันที่ ๒๕ มค ๒๕๖๕

สำนักงาน กสทช.
๘๗ ถนนพหลโยธิน ซอย ๘
แขวงสามเสนใน เขตพญาไท
กรุงเทพฯ ๑๐๕๐๐

๒๕ มกราคม ๒๕๖๕

เรื่อง การเปลี่ยนแปลงผู้ให้บริการระบบ Cloud PBX และแผนการประชาสัมพันธ์หมายเลขโทรศัพท์ของ
ศูนย์แก้ไขสถานการณ์ฉุกเฉิน (EOC) ๓๕ เขตของกรุงเทพมหานคร
เรียน ปลัดกรุงเทพมหานคร
อ้างถึง หนังสือสำนักงานคณะกรรมการกิจการกระจายเสียง กิจการโทรทัศน์ และกิจการโทรคมนาคม
แห่งชาติ ด่วนที่สุด ที่ ว.๒๒๐๑ ลงวันที่ ๑๔ มกราคม ๒๕๖๕

เลขโทรศัพท์ของ
ที่ 991
ที่ 31 91๑ 2565
ที่ 10.30

- สิ่งที่ส่งมาด้วย ๑. รายละเอียดโครงการสนับสนุนศูนย์ EOC ๕๐ เขตของกรุงเทพมหานคร
๒. แผนการประชาสัมพันธ์หมายเลขประจำเขตของกรุงเทพมหานคร

ตามหนังสือที่อ้างถึง ๒. สำนักงานคณะกรรมการกิจการกระจายเสียง กิจการโทรทัศน์ และ
กิจการโทรคมนาคมแห่งชาติ (สำนักงาน กสทช.) แจ้งมติที่ประชุมคณะกรรมการกิจการกระจายเสียง กิจการ
โทรทัศน์ และกิจการโทรคมนาคมแห่งชาติ (กสทช.) เห็นชอบการขยายระยะเวลาการดำเนินการสนับสนุน
การจัดให้มีบริการโทรคมนาคม อุปกรณ์สื่อสาร และอุปกรณ์ที่จำเป็น เพื่อรองรับการรักษาผู้ป่วยและป้องกัน
โรคติดเชื้อไวรัสโคโรนา ๒๐๑๙ ต่อเนื่องถึงปี ๒๕๖๕ ความละเอียดแจ้งแล้ว นั้น

สำนักงาน กสทช. ขอเรียนดังนี้

๑. การให้บริการระบบสื่อสารสำหรับศูนย์ปฏิบัติการฉุกเฉิน (ศูนย์ EOC) จำนวน ๕๐ เขตของ
กรุงเทพมหานครนั้น มีความจำเป็นต้องเปลี่ยนแปลงผู้ให้บริการระบบ Cloud PBX ของศูนย์ EOC จำนวน ๓๕
เขต ในไขว้กรุงเทพกลาง กรุงเทพตะวันออก กรุงเทพใต้ และกรุงเทพใต้ เป็นบริษัท โทรคมนาคมแห่งชาติ จำกัด
(มหาชน) เริ่มตั้งแต่วันที่ ๑ กุมภาพันธ์ ๒๕๖๕ เป็นต้นไป ทำให้บริษัท โทรคมนาคมแห่งชาติ จำกัด (มหาชน) จะ
เป็นผู้ให้บริการระบบ Cloud PBX ของศูนย์ EOC ทั้งหมดจำนวน ๕๐ เขตของกรุงเทพมหานคร นับแต่วันดังกล่าว
๒. การเปลี่ยนแปลงผู้ให้บริการข้างต้น เป็นผลให้ต้องมีการเปลี่ยนแปลงหมายเลขนำหน้า
และซิมการ์ดใหม่ให้แก่ศูนย์ EOC จำนวน ๓๕ เขต ดังนั้น เพื่อให้การติดต่อสื่อสารของประชาชนไม่ได้รับ
ผลกระทบ สำนักงาน กสทช. จึงขอจัดส่งรายละเอียดโครงการสนับสนุนศูนย์ EOC ๕๐ เขตของกรุงเทพมหานคร
และแผนการประชาสัมพันธ์หมายเลขประจำเขตของกรุงเทพมหานคร รายละเอียดปรากฏตามสิ่งที่ส่งมาด้วย
๑. และ ๒. ตามลำดับ เพื่อกรุงเทพมหานครดำเนินการในส่วนที่เกี่ยวข้องต่อไป

เรียน ผอ. สทอ.

จึงเรียนมาเพื่อโปรดดำเนินการต่อไป จะขอบคุณยิ่ง

พิจารณาดำเนินการ โดยประสานหน่วยงาน
ที่เกี่ยวข้อง

ขอแสดงความนับถือ

ด่วนที่สุด

เรียน ผอ. สพร.

พิจารณาดำเนินการ

(นายขจิต ชัชวานิชย์)
ปลัดกรุงเทพมหานคร

(นายสุทธิศักดิ์ ดันตะโยธิน)
รองเลขาธิการ ปฏิบัติการแทน
เลขาธิการ กสทช.

(นางปานฤดี มโนมัยพิบูลย์)
ผู้อำนวยการสำนักอนามัย
๒๕ มค ๒๕๖๕

สำนักวิชาการและจัดการทรัพยากรโทรคมนาคม
โทร. ๐ ๒๒๗๐ ๘๘๘๘ ต่อ ๗๐๑๘
โทรสาร ๐ ๒๒๗๘ ๕๓๑๖
ไปรษณีย์อิเล็กทรอนิกส์ telecompolicy@nbt.go.th

ด่วนที่สุด

ที่ สทช ๒๕๐๑/ว. ๕๕๐๖



สำนักงาน กสทช.

๘๗ ถนนพหลโยธิน ซอย ๘

แขวงสามเสนใน เขตพญาไท

กรุงเทพฯ ๑๐๕๐๐

๑๕ มกราคม ๒๕๖๕

เรื่อง การขยายระยะเวลาการดำเนินการสนับสนุนการจัดให้มีบริการโทรคมนาคม อุปกรณ์สื่อสาร และอุปกรณ์ที่จำเป็น เพื่อรองรับการรักษาผู้ป่วยและป้องกันโรคติดเชื้อไวรัสโคโรนา ๒๐๑๙ ถึงปี ๒๕๖๕

เรียน ปลัดกรุงเทพมหานคร

อ้างถึง ๑. หนังสือกรุงเทพมหานคร ที่ กท ๐๗๐๒/๔๔๓๑ ลงวันที่ ๒๔ พฤศจิกายน ๒๕๖๔

๒. หนังสือกรุงเทพมหานคร มีหนังสือ ที่ กท ๐๗๐๒/๒๔ ลงวันที่ ๖ มกราคม ๒๕๖๕

ตามหนังสือที่อ้างถึง ๑. กรุงเทพมหานครแจ้งว่าได้ดำเนินการจัดจุดการให้บริการเพื่อการจัดการส่งผู้ป่วยเข้าสู่ระบบการรักษาพยาบาลในเขตกรุงเทพมหานครแบบ HI หรือ CI และศูนย์ปฏิบัติการฉุกเฉิน (EOC) ซึ่งในการปฏิบัติงานยังคงมีความจำเป็นต้องใช้อุปกรณ์สื่อสาร จิมการ์ด และอุปกรณ์ที่จำเป็น ตลอดจนค่าใช้จ่ายสำหรับการติดต่อสื่อสาร จึงขอยืนยันการขอรับการสนับสนุนรายการอุปกรณ์และค่าใช้จ่ายในส่วนที่ยังไม่ได้รับการสนับสนุนให้ครบถ้วน และตามหนังสือที่อ้างถึง ๒. แจ้งขอความอนุเคราะห์ขยายเวลาสนับสนุนจิมการ์ดและค่าใช้จ่ายสำหรับการติดต่อสื่อสารต่อเนื่องไปอีกระยะเวลา ๖ เดือน ในปี ๒๕๖๕ เพื่อเตรียมความพร้อมสำหรับการปฏิบัติงานเฝ้าระวังในการเปิดประเทศรับนักท่องเที่ยว ความละเอียดแจ้งแล้ว นั้น

สำนักงานคณะกรรมการกิจการกระจายเสียง กิจการโทรทัศน์ และกิจการโทรคมนาคมแห่งชาติ ขอเรียนว่า ที่ประชุมคณะกรรมการกิจการกระจายเสียง กิจการโทรทัศน์ และกิจการโทรคมนาคมแห่งชาติ (กสทช.) ในการประชุมครั้งที่ ๑/๒๕๖๕ เมื่อวันที่ ๑๒ มกราคม ๒๕๖๕ มีมติเห็นชอบการขยายระยะเวลาการดำเนินการสนับสนุนการจัดให้มีบริการโทรคมนาคม อุปกรณ์สื่อสาร และอุปกรณ์ที่จำเป็น เพื่อรองรับการรักษาผู้ป่วยและป้องกันโรคติดเชื้อไวรัสโคโรนา ๒๐๑๙ ต่อเนื่องถึงปี ๒๕๖๕ ภายใต้กรอบวงเงินรวมจำนวน ๒๐๐,๐๐๐,๐๐๐ บาท (รวมภาษีมูลค่าเพิ่มและค่าใช้จ่ายทั้งปวงแล้ว) ที่ได้รับอนุมัติไว้เดิมตามมติที่ประชุม กสทช. ในคราวประชุมนัดพิเศษ ครั้งที่ ๑/๒๕๖๕ เมื่อวันที่ ๕ พฤษภาคม ๒๕๖๕

จึงเรียนมาเพื่อโปรดทราบ

ขอแสดงความนับถือ

(นายสุทธศักดิ์ ตันตะโยธิน)

รองเลขาธิการ ปฏิบัติการแทน

เลขาธิการ กสทช.

สำนักวิชาการและจัดการทรัพยากรโทรคมนาคม

โทร. ๐ ๒๖๗๐ ๘๘๘๘ ต่อ ๗๐๑๗ ๗๐๑๘

โทรสาร ๐ ๒๖๗๘ ๕๓๑๖

ไปรษณีย์อิเล็กทรอนิกส์ telecompolicy@nbt.go.th

โครงการสนับสนุนศูนย์ EOC 50 เขตของกรุงเทพมหานคร

บริษัท โทรคมนาคมแห่งชาติ จำกัด (มหาชน) หรือ NT ได้เสนอบริการ Cloud PBX สำหรับติดต่อ สื่อสารระหว่างศูนย์ EOC และประชาชน ผู้ป่วยโควิด 19 ที่ติดต่อเข้ามาในพื้นที่ของสำนักงานเขตกรุงเทพมหานครทั้ง 50 เขตโดยมีรายละเอียดของระบบประกอบด้วย

1. หมายเลขนำหมู่ประจำศูนย์ EOC ของแต่ละเขต จำนวน 1 หมายเลขต่อเขต รวม 50 เลขหมาย
2. SIM สำหรับ เจ้าหน้าที่ จิตอาสา อาสาสมัคร จำนวน 20 SIM ต่อเขต รวม 1,000 SIM

ขั้นตอนการใช้งาน

1. เจ้าหน้าที่ จิตอาสา อาสาสมัคร สามารถนำ SIM ของ NT ใส่เข้าโทรศัพท์ เพื่อเปิดใช้งานได้ทันที โดยไม่ต้องกดหลายเลขใด ๆ เพื่อ Active การใช้งาน
2. สามารถกดโทรออก ผ่าน SIM NT ไปยังสายปลายทางได้ทันที
3. การโทรออกหรือโทรกลับไปยังประชาชนที่ติดต่อเข้ามา ให้กด *777 ตามด้วยหมายเลขปลายทาง
4. ประชาชนหรือผู้ป่วยสามารถติดต่อมาที่ EOC ได้โดยตรงผ่านหมายเลขนำหมู่ 02x ตามรายละเอียดตารางแนบท้าย โดยไม่คิดค่าใช้จ่าย ทั้งนี้ ระบบจะทำการโอนสายไปยัง SIM NT ที่เจ้าหน้าที่ จิตอาสา ใช้งานอยู่ โดยจะทำการโอนไปยังสายที่ว่างโดยอัตโนมัติ

การแจ้งเหตุขัดข้องการใช้งาน

5. กรณีมีปัญหาเรื่องสัญญาณเครือข่ายโทรศัพท์มือถือ ให้ติดต่อ NT (my) Call Center 024012222
6. กรณีมีปัญหาเรื่องเครื่องโทรศัพท์มือถือให้ติดต่อเจ้าหน้าที่ดังนี้
 - สำนักงานเขตกรุงเทพเหนือ และกรุงเทพมหานครเหนือ ติดต่อ TRUE คุณวิทวัส (แดน) โทร 0865650054
 - สำนักงานเขตกรุงเทพกลาง และเขตคลองสามวา ติดต่อ TRUE คุณวิทวัส (แดน) โทร 0865650054
 - สำนักงานเขตกรุงเทพตะวันออก (ยกเว้นเขตคลองสามวา) และกรุงเทพมหานครใต้ ติดต่อ AIS คุณอนุชา ชูนาคา (นิว) โทร 093-3263665 e-mail:anuchach@ais.co.th
 - สำนักงานเขตกรุงเทพใต้ ติดต่อ DTAC คุณ Max โทร 0824641991

ระบบโทรที่ NT cloud PBX สำหรับรับเรื่องขอความช่วยเหลือในพื้นที่ กทม. 15 เขต

NT สนับสนุนศูนย์ EOC 50 เขตของกรุงเทพมหานคร จำนวน 15 เขต จำนวน 500 SIM (100 เลขหมาย) ให้ใช้ 50 เขต กทม.

รูปแบบการติดต่อของเจ้าหน้าที่

ผู้รับบริการโทรหาบริการ ที่ศูนย์ในพื้นที่ กทม. 15 เขต

รับสาย

NT cloud PBX

020263100

เลือกให้รับสาย 20 คน : 1 คน

Calling (A-number) = Any Number
Called (B-number) = หมายเลขที่โทร

หมายเลขนำหมู่ 4 หลักในไทย มี 15 เขต

| เขต | หมายเลขนำหมู่ | จำนวน |
|-----|---------------|-------|
| 1 | ศูนย์ | 20 |
| 2 | บางเขน | 20 |
| 3 | บางพลี | 20 |
| 4 | บางเขิน | 20 |
| 5 | บางเขิน | 20 |
| 6 | บางเขิน | 20 |
| 7 | บางเขิน | 20 |
| 8 | บางเขิน | 20 |
| 9 | บางเขิน | 20 |
| 10 | บางเขิน | 20 |
| 11 | บางเขิน | 20 |
| 12 | บางเขิน | 20 |
| 13 | บางเขิน | 20 |
| 14 | บางเขิน | 20 |
| 15 | บางเขิน | 20 |

my

เจ้าหน้าที่โทรออกกด *777 ตามด้วยหมายเลขปลายทาง
ผู้รับจะเห็นรับสายโดยมีหมายเลขนำหมู่ 020263100

รูปตัวอย่างแสดงการให้บริการโครงการสนับสนุน ศูนย์ EOC สำนักงานเขตกรุงเทพเหนือ และกรุงเทพมหานครเหนือ

ตารางหมายเลขนำทของสำนักงานเขตกรุงเทพมหานครทั้ง 50 เขต

| โซน | เขต | หมายเลขนำทใหม่ | Operator | Operator (เดิม) |
|---------------|------------|----------------|----------|-----------------|
| กรุงเทพมหานคร | อโศก | 021117930 | NT | สพท |
| | คลองเตย | 021117931 | NT | สพท |
| | ปทุมวัน | 021117932 | NT | สพท |
| | ปิ่นเกล้า | 021117933 | NT | สพท |
| | บางเขน | 021117934 | NT | สพท |
| | จตุจักร | 021117935 | NT | สพท |
| | วังทองหลาง | 021117936 | NT | สพท |
| | หนองจอก | 021117937 | NT | สพท |
| กรุงเทพมหานคร | จตุจักร | 020263100 | NT | NT |
| | ดอนเมือง | 020263122 | NT | NT |
| | บางเขน | 020263166 | NT | NT |
| | บางซื่อ | 020263233 | NT | NT |
| | ลาดพร้าว | 020263499 | NT | NT |
| | สายไหม | 020263500 | NT | NT |
| | หลักสี่ | 020266800 | NT | NT |
| กรุงเทพมหานคร | คลองเตย | 021117948 | NT | สพท |
| | คลองตัน | 021117949 | NT | สพท |
| | คลองจั่น | 021117950 | NT | สพท |
| | คลองจั่น | 021117951 | NT | สพท |
| | คลองจั่น | 021117952 | NT | สพท |
| | คลองจั่น | 021117953 | NT | สพท |
| | คลองจั่น | 021117954 | NT | สพท |
| กรุงเทพมหานคร | คลองสาน | 020239900 | NT | NT |
| | จอมทอง | 020239911 | NT | NT |
| | ตลิ่งชัน | 020239922 | NT | NT |
| | ทวีวัฒนา | 020239933 | NT | NT |
| | ธนบุรี | 020239944 | NT | NT |
| | บางกอกน้อย | 020239966 | NT | NT |
| | บางกอกใหญ่ | 020239977 | NT | NT |
| บางพลัด | 020239988 | NT | NT | |

1-1 *

แผนการ ประชาสัมพันธ์ ทุกสเกลทั่วประเทศ

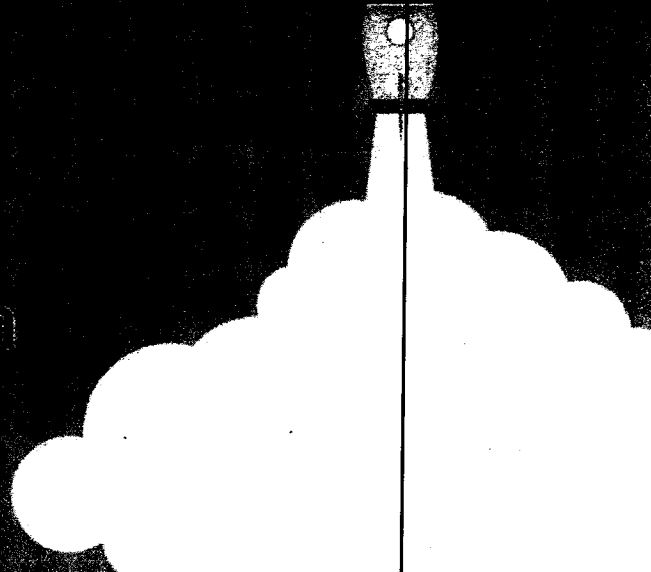

กลยุทธ์การประชาสัมพันธ์ที่มุ่งเน้นการเข้าถึงผู้บริโภคทั่วประเทศ
ผ่านช่องทางออนไลน์และออฟไลน์อย่างมีประสิทธิภาพ

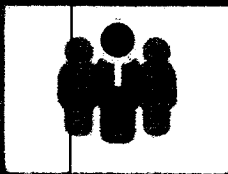

การเข้าถึงผู้บริโภค
ผ่านช่องทางออนไลน์และออฟไลน์



การเข้าถึงผู้บริโภค
ผ่านช่องทางดิจิทัล
สื่อโซเชียลมีเดีย
สื่อออนไลน์และออฟไลน์



การเข้าถึงผู้บริโภค
ผ่านช่องทางดิจิทัล
สื่อโซเชียลมีเดีย
สื่อออนไลน์และออฟไลน์

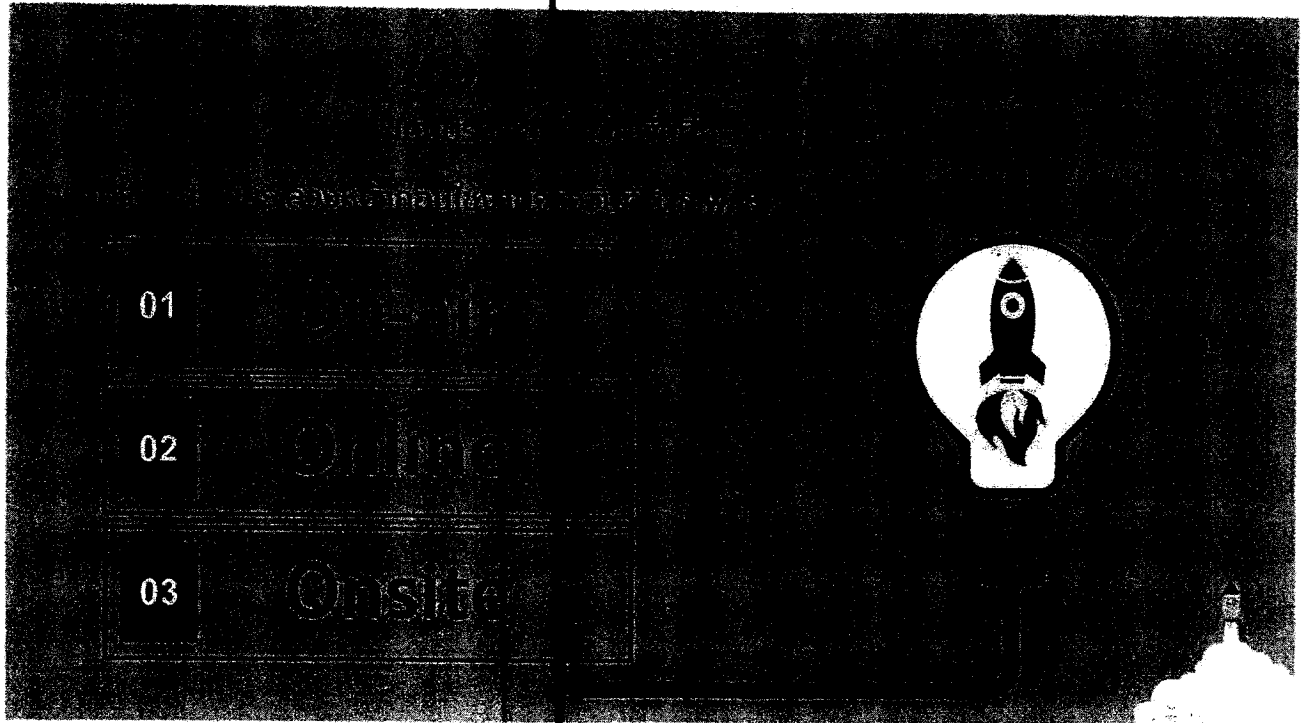

ช่องทาง On air

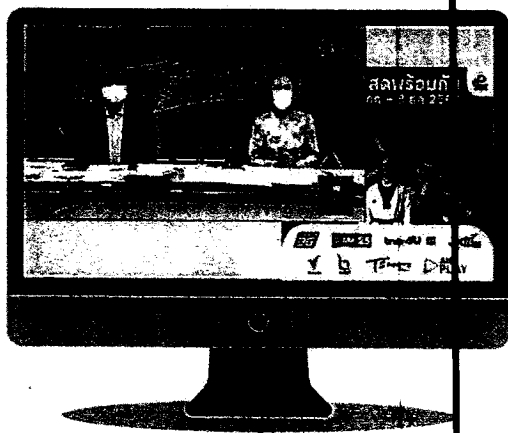

- ขอความร่วมมือผู้ประกาศข่าว และสื่อโทรทัศน์ช่วยประชาสัมพันธ์
- ขอความร่วมมือสื่อวิทยุกระจายเสียงในเขตพื้นที่กรุงเทพมหานครร่วมประชาสัมพันธ์

(สำนักงาน กสทช.)

ช่องทาง Online

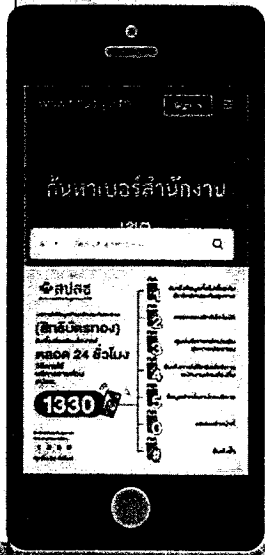

- ขอความร่วมมือ Operator ทุกค่าย ช่วยประชาสัมพันธ์ผ่านช่องทางสื่อของตนเอง
- ขอความร่วมมือเพจออนไลน์ อาทิ หมอแล็บแพนด้า THE STANDARD อีจัน ร่วมประชาสัมพันธ์
- ประสานนายกสมาคมสื่อออนไลน์ ขอความร่วมมือสื่อร่วมประชาสัมพันธ์
(สำนักงาน กสทช.)
- ให้นำหน่วยงานที่เกี่ยวข้องของประชาสัมพันธ์ผ่านเว็บไซต์หรือสื่อออนไลน์ของตนเอง (ทุกหน่วยงาน)

ช่องทาง Onsite

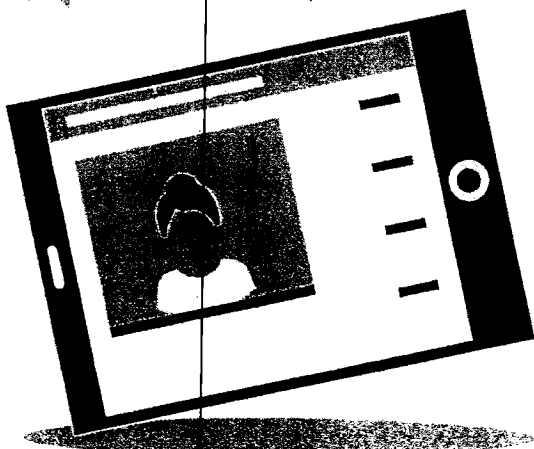

- ขอความร่วมมือ Plan B สนับสนุนช่วยประชาสัมพันธ์ผ่านป้าย Plan B TV และ Bangkok Jam ที่กรุงเทพมหานคร (สำนักงาน กสทช.)
- ให้ทุกเขตประชาสัมพันธ์ผ่านช่องทางที่จะสามารถดำเนินการได้ เช่น ป้ายประกาศหน้าเขต เว็บไซต์เขตหรือประชาสัมพันธ์ระหว่างการลงพื้นที่ในเขตรับผิดชอบของตนเอง

เราคือคนส่วนไหน

เราคือคนส่วนไหน



เราคือคน
เราคือคน

- กรุงเทพฯ 020-2663-1116
- เชียงใหม่ 020-2663-1117
- ขอนแก่น 020-2663-1116
- อุดรธานี 020-2663-7753
- จันทบุรี 020-2663-4919
- สุโขทัย 020-2663-5009
- สุพรรณบุรี 020-2663-8016

เราคือคน

เราคือคนส่วนไหน

เราคือคนส่วนไหน

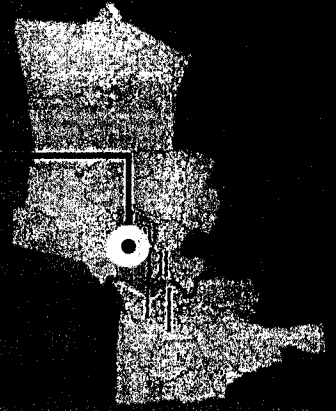

- กรุงเทพฯ 020-2663-1116
- เชียงใหม่ 020-2663-1117
- ขอนแก่น 020-2663-1116
- อุดรธานี 020-2663-7753
- จันทบุรี 020-2663-4919
- สุโขทัย 020-2663-5009
- สุพรรณบุรี 020-2663-8016

เราคือคน



บริการลูกค้า

ศูนย์บริการลูกค้า

ศูนย์บริการลูกค้า
บริการลูกค้า
บริการลูกค้า
บริการลูกค้า
บริการลูกค้า
บริการลูกค้า
บริการลูกค้า

02111 7939
02111 7930
02111 7931
02111 7932
02111 7933
02111 7934
02111 7935
02111 7936
02111 7937

บริการลูกค้า

ศูนย์บริการลูกค้า

ศูนย์บริการลูกค้า
บริการลูกค้า
บริการลูกค้า
บริการลูกค้า
บริการลูกค้า
บริการลูกค้า
บริการลูกค้า

02111 7938
02111 7939
02111 7940
02111 7941
02111 7942
02111 7943
02111 7944
02111 7945
02111 7946
02111 7947

CHIC