



ฝ่ายการศึกษา
สำนักงานเขตลาดกระบัง
วคพ
วันที่ - ๙ ธ.ค. ๒๕๖๕
เวลา ๐๖.๓๐

สำนักงานเขตลาดกระบัง
เลขรับ 19268
วันที่ - ๒ ธ.ค. ๒๕๖๕
เวลา 14.25

บันทึกข้อความ

ส่วนราชการ สำนักงานการศึกษา (สำนักงานเลขานุการ โทร. ๐ ๒๔๓๗ ๖๖๓๑-๕ ต่อ ๓๔๑๔ โทรสาร ๐ ๒๘๖๑ ๑๖๓๖)

ที่ กท ๐๘๐๑/ ๑๙๒๕ วันที่ ๑๐ พฤศจิกายน ๒๕๖๕

เรื่อง ขอความอนุเคราะห์ประชาสัมพันธ์โปรแกรมการจัดเก็บและรายงานผลสมรรถภาพทางกายของกรมพลศึกษา

เรียน ผู้อำนวยการเขต

พร้อมหนังสือนี้ สำนักงานการศึกษา ขอส่งสำเนาหนังสือกรมพลศึกษา ที่ กก ๐๓๐๔/๒๗๓๕ ลงวันที่ ๒๑ พฤศจิกายน ๒๕๖๕ เรื่อง ขอความอนุเคราะห์ประชาสัมพันธ์โปรแกรมการจัดเก็บและรายงานผลสมรรถภาพทางกายของกรมพลศึกษา มาเพื่อประชาสัมพันธ์ให้สถานศึกษาในสังกัดทราบโดยทั่วกัน

ช.น.น.
(นางชุลีพร วงษ์พิพัฒน์)
รองผู้อำนวยการสำนักงานการศึกษา
ปฏิบัติราชการแทนผู้อำนวยการสำนักงานการศึกษา

*น ผู้อำนวยการเขตลาดกระบัง

เพื่อโปรดพิจารณา

เพื่อโปรดทราบ

- เห็นควรมอบ

ดำเนินการต่อไป

(Signature)
ผู้อำนวยการเขต

ตามที่กระทรวงศึกษาธิการ ศึกษานิเทศก์ในตำแหน่ง
หัวหน้าฝ่ายการปกครอง สำนักงานเขตลาดกระบัง

คุณทิมทัศน์พร

(นายปราโมทย์ สีรูป)

นักวิชาการศึกษานาฏการพิเศษ
หัวหน้าฝ่ายการศึกษา สำนักงานเขตลาดกระบัง

(Signature)
อ.น.น.

(นางสาวเบญจพร ศักดิ์เรืองแมน)
ผู้ช่วยผู้อำนวยการเขต รักษาการแทน
ผู้อำนวยการเขตลาดกระบัง

ที่ กท ๐๘๐๑/๑๙๒๕ ลงวันที่ ๑๐ ธ.ค. ๒๕๖๕
เป็น ผู้รับทราบ

- 1. นายปราโมทย์ สีรูป
- 2. นายทิมทัศน์พร
- 3. นายวิชากรศึกษาชานาฏการพิเศษ
- 4. นายวิชากรศึกษาชานาฏการพิเศษ
- 5. นายวิชากรศึกษาชานาฏการพิเศษ

(นายปราโมทย์ สีรูป)

นักวิชาการศึกษานาฏการพิเศษ
หัวหน้าฝ่ายการศึกษา สำนักงานเขตลาดกระบัง



สำนักงานเลขาธิการสภาการศึกษา
 กรุงเทพมหานคร
 วันที่ ๕ พย ๒๕๖๕
 เวลา ๑๓.๓๐

ที่ กก ๐๓๐๔/๒๗๓๖

กรมพลศึกษา

๑๕๔ ถนนพระราม ๑ เขตปทุมวัน

กรุงเทพฯ ๑๐๓๓๐

ฝ่ายการเจ้าหน้าที่
 วันที่ ๕ พย ๒๕๖๕
 เวลา

๒๑ พฤศจิกายน ๒๕๖๕

เรื่อง ขอความอนุเคราะห์ประชาสัมพันธ์โปรแกรมการจัดเก็บและรายงานผลสมรรถภาพทางกาย
 ของกรมพลศึกษา

เรียน ผู้อำนวยการสำนักการศึกษา กรุงเทพมหานคร

สิ่งที่ส่งมาด้วย คำอธิบายการใช้โปรแกรมฯ จำนวน ๑ ฉบับ

ตามที่ กระทรวงศึกษาธิการ ได้มีการจัดทำหลักสูตรแกนกลางขั้นพื้นฐาน พ.ศ. ๒๕๕๑ โดยในกลุ่มสาระการเรียนรู้สุขศึกษาและพลศึกษา มีสาระการเรียนรู้ที่ ๔ การสร้างเสริมสุขภาพสมรรถภาพ และการป้องกันโรค ซึ่งในสาระการเรียนรู้ดังกล่าวนี้ มีการเสริมสร้างสมรรถภาพทางกาย เพื่อสุขภาพ โดยมีการทดสอบสมรรถภาพทางกายของนักเรียน ซึ่งสอดคล้องกับกรมพลศึกษาได้มีการจัดทำแบบทดสอบ และเกณฑ์มาตรฐานสมรรถภาพทางกายของประชาชน ตั้งแต่ปี ๒๕๖๒ และมีการพัฒนาโปรแกรมการจัดเก็บ และรายงานผลสมรรถภาพทางกายของกรมพลศึกษา ในรูปแบบโปรแกรมออนไลน์และโมบายแอปพลิเคชัน เพื่อให้ครู อาจารย์ สามารถทดสอบสมรรถภาพทางกายได้อย่างถูกวิธี รวมถึงจัดเก็บและจัดพิมพ์รายงานผล การทดสอบสมรรถภาพทางกายที่ทำการทดสอบฯ ไว้ได้อย่างรวดเร็วและมีประสิทธิภาพ นั้น

ในการนี้ กรมพลศึกษา ขอความอนุเคราะห์ท่านในการประชาสัมพันธ์โปรแกรมการจัดเก็บ และรายงานผลสมรรถภาพทางกายของกรมพลศึกษา ให้แก่บุคลากรในสังกัดของท่าน โดยสามารถใช้งาน โปรแกรมฯ ได้ตามรายละเอียดสิ่งที่ส่งมาด้วย ทั้งนี้ มอบหมายให้ นางสาวทิพย์วิมล สิงห์เอี่ยม นักพัฒนาการศึกษา ปฏิบัติการ โทรศัพท์ ๐๙ ๓๑๘๘ ๒๔๙๖ เป็นผู้ประสานงาน

จึงเรียนมาเพื่อโปรดพิจารณาให้ความอนุเคราะห์ และขอขอบคุณมา ณ โอกาสนี้

ขอแสดงความนับถือ

เรียน ผู้อำนวยการสำนักการศึกษา

- เพื่อโปรดทราบ
- เห็นควรมอบ.....ดำเนินการต่อไป

(นายนิวัฒน์ ลิ้มสุชนิรันดร์)
 อธิบดีกรมพลศึกษา

(นางสาวสิริกร เบริขจร)

หัวหน้ากลุ่มงานวิชาการ
 สำนักงานเลขาธิการสภาการศึกษา
 กรุงเทพมหานคร
 ๒๓ พย ๒๕๖๕

เรียน หัวหน้าฝ่ายบริหารงานทั่วไป

เพื่อทราบและดำเนินการต่อไป

ทราบ
 ดำเนินการตามเสนอ

(นางสาวเอื้อน เทพสวัสดิ์)

หัวหน้าฝ่ายการเจ้าหน้าที่

สำนักวิทยาศาสตร์การกีฬา

โทรศัพท์ ๐ ๒๒๑๙ ๒๖๗๑

โทรสาร ๐ ๒๒๑๙ ๒๖๗๑

(นางชุลित्र วงษ์พิพัฒน์)
 รองผู้อำนวยการสำนักการศึกษา
 ปฏิบัติราชการแทนผู้อำนวยการสำนักการศึกษา
 ๒๓ พย ๒๕๖๕

รักษาการในตำแหน่งเลขานุการสำนักการศึกษา
 สำนักงานเลขาธิการสภาการศึกษา
 ๒๓ พย ๒๕๖๕

คำอธิบายการใช้โปรแกรมระบบจัดเก็บและรายงานผลการทดสอบสมรรถภาพทางกาย

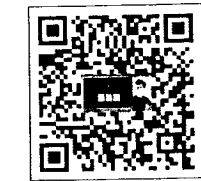
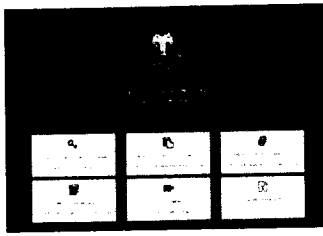

VDO ขั้นตอนการใช้งาน



คู่มือแบบทดสอบและเกณฑ์



วิธีการทดสอบสมรรถภาพทางกาย

โปรแกรมระบบจัดเก็บและรายงานผลการทดสอบสมรรถภาพทางกาย จัดทำขึ้นเพื่ออำนวยความสะดวกให้กับผู้ที่ต้องปฏิบัติงานในด้านการทดสอบสมรรถภาพทางกาย เช่น ครูพลศึกษาในโรงเรียน เจ้าหน้าที่ด้านวิทยาศาสตร์การกีฬา โปรแกรมฯ นี้จะช่วยในการเก็บรวบรวมข้อมูล วิเคราะห์ผล และออกรายงานผลการทดสอบสมรรถภาพทางกาย โดยสามารถออกรายงานผลการทดสอบสมรรถภาพทางกายในรูปแบบรายงานรายบุคคล และในรูปแบบรายงานภาพรวมของทางโรงเรียน โปรแกรมฯ ใช้รายการทดสอบตามคู่มือแบบทดสอบและเกณฑ์มาตรฐานสมรรถภาพทางกาย ของเด็ก เยาวชน และประชาชนไทย ของกรมพลศึกษา พ.ศ. 2562

การใช้งานโปรแกรมฯ ผู้ใช้งานจะต้องมีเครื่องคอมพิวเตอร์หรือแท็บเล็ตที่เชื่อมต่ออินเทอร์เน็ต เพื่อทำการเข้าใช้งาน โดยโปรแกรมจะอยู่ในรูปแบบของ Web Application : <https://sportsci.dpe.go.th/pages/index/> ซึ่งสามารถเข้าใช้งานผ่านทางหน้าเว็บไซต์ของกรมพลศึกษา หรือทางหน้าเว็บไซต์ของสำนักวิทยาศาสตร์การกีฬา

การเข้าใช้งานในครั้งแรกนั้น ผู้ใช้งานจะต้องทำการลงทะเบียนใช้งาน (โดย 1Usernameต่อ1สถานศึกษา) เพื่อระบุข้อมูลของผู้ใช้งานและกำหนด Username และ Password ของตนเอง และเมื่อลงทะเบียนเสร็จแล้ว จะต้องรอการอนุมัติสิทธิเข้าใช้งานจากเจ้าหน้าที่ดูแลระบบ โดยจะแจ้งเตือนข้อความอนุมัติผู้ใช้งานระบบฯ ผ่าน Email ที่ทำการลงทะเบียนไว้

ขั้นตอนการใช้งานเบื้องต้น (หรือสามารถดูได้จาก QR-Code VDO ขั้นตอนการใช้งาน)

1. สร้างกิจกรรม
การทดสอบ

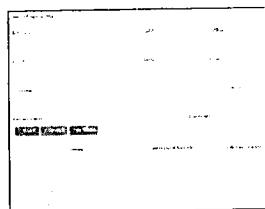

2. เพิ่มรายชื่อนักเรียน
ในกิจกรรม

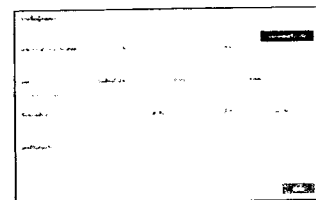

3. ใส่ผลการทดสอบของ
นักเรียน มี 2 แบบ

ใส่ทีละคน

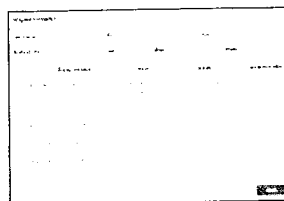

แบบไฟล์
ใส่ทีละ
หลายคน

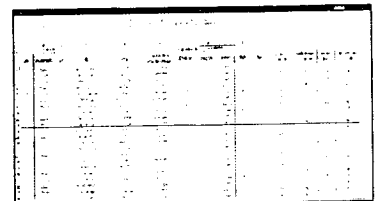

4. กวดออกรายงานผลการทดสอบ
สมรรถภาพทางกายรายบุคคล /
รายงานผลในภาพรวมโรงเรียน

