

๒.๒๐ สำนักงานเขต

ก. โครงสร้างและกรอบอัตรากำลัง

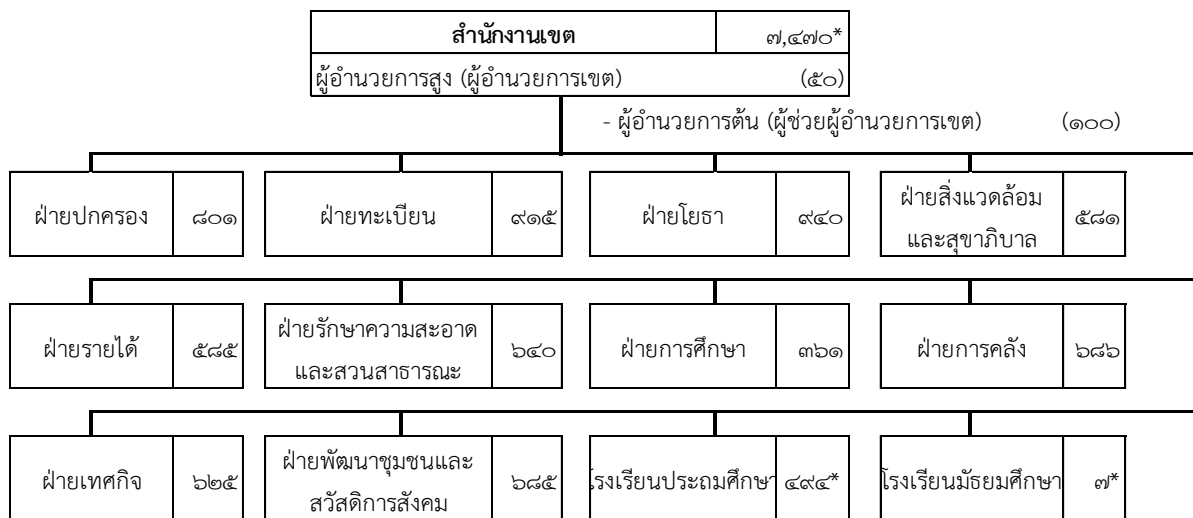

หมายเหตุ * แสดงเฉพาะอัตรากำลังข้าราชการกรุงเทพมหานครสามัญ

ที่มา : มติ ก.ก. ครั้งที่ ๑/๒๕๔๙ เมื่อวันที่ ๑๖ มกราคม ๒๕๔๙

มติ ก.ก. ครั้งที่ ๑๔/๒๕๔๙ เมื่อวันที่ ๑๘ ธันวาคม ๒๕๔๙

มติ อ.ก.ก.จัดส่วนราชการฯ ครั้งที่ ๓/๒๕๕๑ เมื่อวันที่ ๑๑ กรกฎาคม ๒๕๕๑

มติ ก.ก. ครั้งที่ ๙/๒๕๕๑ เมื่อวันที่ ๒๐ ตุลาคม ๒๕๕๑

มติ ก.ก. ครั้งที่ ๒/๒๕๕๓ เมื่อวันที่ ๒๒ เมษายน ๒๕๕๓

มติ อ.ก.ก.จัดส่วนราชการฯ ครั้งที่ ๔/๒๕๕๓ เมื่อวันที่ ๑๖ มิถุนายน ๒๕๕๓

ประกาศอนุกรรมการสามัญประจำกรุงเทพมหานคร ลงวันที่ ๑๕ สิงหาคม ๒๕๕๔

มติ อ.ก.ก.สามัญประจำกรุงเทพมหานคร ครั้งที่ ๑/๒๕๕๕ เมื่อวันที่ ๒๔ กุมภาพันธ์ ๒๕๕๕

มติ ก.ก. ครั้งที่ ๔/๒๕๕๕ เมื่อวันที่ ๑๙ เมษายน ๒๕๕๕

มติ อ.ก.ก. สามัญข้าราชการสามัญ ครั้งที่ ๖/๒๕๕๗ เมื่อวันที่ ๑๕ กันยายน ๒๕๕๗

มติ ก.ก. ครั้งที่ ๑๑/๒๕๕๗ เมื่อวันที่ ๑๖ ตุลาคม ๒๕๕๗

มติ อ.ก.ก.สามัญข้าราชการสามัญ ครั้งที่ ๗/๒๕๕๗ เมื่อวันที่ ๒๐ ตุลาคม ๒๕๕๗

มติ ก.ก. ครั้งที่ ๔/๒๕๕๘ เมื่อวันที่ ๑๖ เมษายน ๒๕๕๘

มติ อ.ก.ก.สามัญข้าราชการสามัญ ครั้งที่ ๒/๒๕๕๘ เมื่อวันที่ ๑๘ พฤษภาคม ๒๕๕๘

มติ อ.ก.ก.สามัญข้าราชการสามัญ ครั้งที่ ๑/๒๕๕๙ เมื่อวันที่ ๑๕ กุมภาพันธ์ ๒๕๕๙

มติ อ.ก.ก.สามัญข้าราชการสามัญ ครั้งที่ ๔/๒๕๖๐ เมื่อวันที่ ๑๙ มิถุนายน ๒๕๖๐

มติ อ.ก.ก.วิสามัญเกี่ยวกับการศึกษา ครั้งที่ ๑๒/๒๕๕๙ เมื่อวันที่ ๑๕ ธันวาคม ๒๕๕๙

และมติ ก.ก. ครั้งที่ ๑/๒๕๖๐ เมื่อวันที่ ๑๙ มกราคม ๒๕๖๐

การจัดโครงสร้างการบริหารราชการกรุงเทพมหานคร

สำนักงานเขตบางบอน	๑๔๓
ผอ.สูง (ผอ.เขต)	(๑)

- ผอ.ต้น (ผช.ผอ.เขต) (๒)

<table border="1" style="width: 100%; border-collapse: collapse;"> <tr> <td style="text-align: center;">ฝ่ายปกครอง</td> <td style="text-align: center;">๑๖</td> </tr> <tr> <td>จพง.ปกครอง ชพ. (หน.ฝ่าย)</td> <td style="text-align: center;">(๑)</td> </tr> <tr> <td>- จพง.ปกครอง ปก./ชก.</td> <td style="text-align: center;">(๓)</td> </tr> <tr> <td>- พนักงานปกครอง ปง./ชง.</td> <td style="text-align: center;">(๒)</td> </tr> <tr> <td>- นักจัดการงานทั่วไป ปก./ชก.</td> <td style="text-align: center;">(๒)</td> </tr> <tr> <td>- นักทรัพยากรบุคคล ปก./ชก.</td> <td style="text-align: center;">(๒)</td> </tr> <tr> <td>- นักวิเคราะห์นโยบายและแผน ปก./ชก.</td> <td style="text-align: center;">(๑)</td> </tr> <tr> <td>- จงท.ระบบงานคอมพิวเตอร์ ปก./ชก.</td> <td style="text-align: center;">(๑)</td> </tr> <tr> <td>- นักประชาสัมพันธ์ ปก./ชก.</td> <td style="text-align: center;">(๒)</td> </tr> <tr> <td>- จพง.ธุรการ ปง./ชง.</td> <td style="text-align: center;">(๒)</td> </tr> </table> <table border="1" style="width: 100%; border-collapse: collapse;"> <tr> <td style="text-align: center;">ฝ่ายทะเบียน</td> <td style="text-align: center;">๑๖</td> </tr> <tr> <td>จพง.ปกครอง ชพ. (หน.ฝ่าย)</td> <td style="text-align: center;">(๑)</td> </tr> <tr> <td>- จพง.ปกครอง ปก./ชก.</td> <td style="text-align: center;">(๕)</td> </tr> <tr> <td>- พนักงานปกครอง ปง./ชง.</td> <td style="text-align: center;">(๗)</td> </tr> <tr> <td>- จพง.ธุรการ ปง./ชง.</td> <td style="text-align: center;">(๓)</td> </tr> </table> <table border="1" style="width: 100%; border-collapse: collapse;"> <tr> <td style="text-align: center;">ฝ่ายโยธา</td> <td style="text-align: center;">๒๑</td> </tr> <tr> <td>นักจัดการงานโยธา ชพ. หรือ วิศวกรโยธา ชพ. หรือ สถาปนิก ชพ. (หน.ฝ่าย)</td> <td style="text-align: center;">(๑)</td> </tr> <tr> <td>- วิศวกรโยธา ปก./ชก.*/ชพ.*</td> <td style="text-align: center;">(๑)</td> </tr> <tr> <td>- สถาปนิก ปก./ชก.*/ชพ.*</td> <td style="text-align: center;">(๑)</td> </tr> <tr> <td>- นายช่างโยธา อว.</td> <td style="text-align: center;">(๑)</td> </tr> <tr> <td>- นายช่างโยธา ปง./ชง.</td> <td style="text-align: center;">(๑๐)</td> </tr> <tr> <td>- นายช่างสำรวจ ปง./ชง.</td> <td style="text-align: center;">(๓)</td> </tr> <tr> <td>- นายช่างเครื่องกล ปง./ชง.</td> <td style="text-align: center;">(๑)</td> </tr> <tr> <td>- จพง.ธุรการ ปง./ชง.</td> <td style="text-align: center;">(๓)</td> </tr> </table> <table border="1" style="width: 100%; border-collapse: collapse;"> <tr> <td style="text-align: center;">ฝ่ายสิ่งแวดล้อมและสุขาภิบาล</td> <td style="text-align: center;">๑๑</td> </tr> <tr> <td>นว.สุขาภิบาล ชพ. (หน.ฝ่าย)</td> <td style="text-align: center;">(๑)</td> </tr> <tr> <td>- นว.สุขาภิบาล ปก./ชก.</td> <td style="text-align: center;">(๓)</td> </tr> <tr> <td>- จพง.สาธารณสุข อว.</td> <td style="text-align: center;">(๑)</td> </tr> <tr> <td>- จพง.สาธารณสุข ปง./ชง.</td> <td style="text-align: center;">(๔)</td> </tr> <tr> <td>- จพง.ธุรการ ปง./ชง.</td> <td style="text-align: center;">(๒)</td> </tr> </table> <table border="1" style="width: 100%; border-collapse: collapse;"> <tr> <td style="text-align: center;">ฝ่ายรายได้</td> <td style="text-align: center;">๑๐</td> </tr> <tr> <td>นว.จัดเก็บรายได้ ชพ. (หน.ฝ่าย)</td> <td style="text-align: center;">(๑)</td> </tr> <tr> <td>- นว.จัดเก็บรายได้ ปก./ชก.</td> <td style="text-align: center;">(๒)</td> </tr> <tr> <td>- จพง.จัดเก็บรายได้ อว.</td> <td style="text-align: center;">(๑)</td> </tr> <tr> <td>- จพง.จัดเก็บรายได้ ปง./ชง.</td> <td style="text-align: center;">(๔)</td> </tr> <tr> <td>- จพง.ธุรการ ปง./ชง.</td> <td style="text-align: center;">(๒)</td> </tr> </table>	ฝ่ายปกครอง	๑๖	จพง.ปกครอง ชพ. (หน.ฝ่าย)	(๑)	- จพง.ปกครอง ปก./ชก.	(๓)	- พนักงานปกครอง ปง./ชง.	(๒)	- นักจัดการงานทั่วไป ปก./ชก.	(๒)	- นักทรัพยากรบุคคล ปก./ชก.	(๒)	- นักวิเคราะห์นโยบายและแผน ปก./ชก.	(๑)	- จงท.ระบบงานคอมพิวเตอร์ ปก./ชก.	(๑)	- นักประชาสัมพันธ์ ปก./ชก.	(๒)	- จพง.ธุรการ ปง./ชง.	(๒)	ฝ่ายทะเบียน	๑๖	จพง.ปกครอง ชพ. (หน.ฝ่าย)	(๑)	- จพง.ปกครอง ปก./ชก.	(๕)	- พนักงานปกครอง ปง./ชง.	(๗)	- จพง.ธุรการ ปง./ชง.	(๓)	ฝ่ายโยธา	๒๑	นักจัดการงานโยธา ชพ. หรือ วิศวกรโยธา ชพ. หรือ สถาปนิก ชพ. (หน.ฝ่าย)	(๑)	- วิศวกรโยธา ปก./ชก.*/ชพ.*	(๑)	- สถาปนิก ปก./ชก.*/ชพ.*	(๑)	- นายช่างโยธา อว.	(๑)	- นายช่างโยธา ปง./ชง.	(๑๐)	- นายช่างสำรวจ ปง./ชง.	(๓)	- นายช่างเครื่องกล ปง./ชง.	(๑)	- จพง.ธุรการ ปง./ชง.	(๓)	ฝ่ายสิ่งแวดล้อมและสุขาภิบาล	๑๑	นว.สุขาภิบาล ชพ. (หน.ฝ่าย)	(๑)	- นว.สุขาภิบาล ปก./ชก.	(๓)	- จพง.สาธารณสุข อว.	(๑)	- จพง.สาธารณสุข ปง./ชง.	(๔)	- จพง.ธุรการ ปง./ชง.	(๒)	ฝ่ายรายได้	๑๐	นว.จัดเก็บรายได้ ชพ. (หน.ฝ่าย)	(๑)	- นว.จัดเก็บรายได้ ปก./ชก.	(๒)	- จพง.จัดเก็บรายได้ อว.	(๑)	- จพง.จัดเก็บรายได้ ปง./ชง.	(๔)	- จพง.ธุรการ ปง./ชง.	(๒)	<table border="1" style="width: 100%; border-collapse: collapse;"> <tr> <td style="text-align: center;">ฝ่ายรักษาความสะอาดและสวนสาธารณะ</td> <td style="text-align: center;">๑๒</td> </tr> <tr> <td>นักจัดการงานรักษาความสะอาด ชพ. (หน.ฝ่าย)</td> <td style="text-align: center;">(๑)</td> </tr> <tr> <td>- นักจัดการงานทั่วไป ปก./ชก.</td> <td style="text-align: center;">(๑)</td> </tr> <tr> <td>- จง.งานรักษาความสะอาด อว.</td> <td style="text-align: center;">(๑)</td> </tr> <tr> <td>- จง.งานรักษาความสะอาด ปง./ชง.</td> <td style="text-align: center;">(๔)</td> </tr> <tr> <td>- จพง.การเกษตร ปง./ชง.</td> <td style="text-align: center;">(๒)</td> </tr> <tr> <td>- จพง.การเงินและบัญชี ปง./ชง.</td> <td style="text-align: center;">(๑)</td> </tr> <tr> <td>- จพง.ธุรการ ปง./ชง.</td> <td style="text-align: center;">(๒)</td> </tr> </table> <table border="1" style="width: 100%; border-collapse: collapse;"> <tr> <td style="text-align: center;">ฝ่ายการศึกษา</td> <td style="text-align: center;">๗</td> </tr> <tr> <td>นว.ศึกษา ชพ. (หน.ฝ่าย)</td> <td style="text-align: center;">(๑)</td> </tr> <tr> <td>- นว.ศึกษา ปก./ชก.</td> <td style="text-align: center;">(๑)</td> </tr> <tr> <td>- นักจัดการงานทั่วไป ปก./ชก.</td> <td style="text-align: center;">(๑)</td> </tr> <tr> <td>- นักทรัพยากรบุคคล ปก./ชก.</td> <td style="text-align: center;">(๑)</td> </tr> <tr> <td>- จพง.ธุรการ ปง./ชง.</td> <td style="text-align: center;">(๓)</td> </tr> </table> <table border="1" style="width: 100%; border-collapse: collapse;"> <tr> <td style="text-align: center;">ฝ่ายการคลัง</td> <td style="text-align: center;">๑๓</td> </tr> <tr> <td>นว.เงินและบัญชี ชพ. (หน.ฝ่าย)</td> <td style="text-align: center;">(๑)</td> </tr> <tr> <td>- นว.เงินและบัญชี ปก./ชก.</td> <td style="text-align: center;">(๓)</td> </tr> <tr> <td>- จพง.การเงินและบัญชี ปง./ชง.</td> <td style="text-align: center;">(๕)</td> </tr> <tr> <td>- จพง.ธุรการ ปง./ชง.</td> <td style="text-align: center;">(๓)</td> </tr> <tr> <td>- จพง.พัสดุ ปง./ชง.</td> <td style="text-align: center;">(๑)</td> </tr> </table> <table border="1" style="width: 100%; border-collapse: collapse;"> <tr> <td style="text-align: center;">ฝ่ายเทศกิจ</td> <td style="text-align: center;">๑๑</td> </tr> <tr> <td>จพง.เทศกิจ ชพ. (หน.ฝ่าย)</td> <td style="text-align: center;">(๑)</td> </tr> <tr> <td>- จพง.เทศกิจ ปก./ชก.</td> <td style="text-align: center;">(๓)</td> </tr> <tr> <td>- พนักงานเทศกิจ อว.</td> <td style="text-align: center;">(๑)</td> </tr> <tr> <td>- พนักงานเทศกิจ ปง./ชง.</td> <td style="text-align: center;">(๓)</td> </tr> <tr> <td>- นิติกร ปก./ชก.</td> <td style="text-align: center;">(๑)</td> </tr> <tr> <td>- จพง.ธุรการ ปง./ชง.</td> <td style="text-align: center;">(๒)</td> </tr> </table> <table border="1" style="width: 100%; border-collapse: collapse;"> <tr> <td style="text-align: center;">ฝ่ายพัฒนาชุมชนและสวัสดิการสังคม</td> <td style="text-align: center;">๑๓</td> </tr> <tr> <td>นักพัฒนาสังคม ชพ. (หน.ฝ่าย)</td> <td style="text-align: center;">(๑)</td> </tr> <tr> <td>- นักพัฒนาสังคม ปก./ชก.</td> <td style="text-align: center;">(๔)</td> </tr> <tr> <td>- นว.เกษตร ปก./ชก.</td> <td style="text-align: center;">(๑)</td> </tr> <tr> <td>- นักจัดการงานทั่วไป ปก./ชก.</td> <td style="text-align: center;">(๒)</td> </tr> <tr> <td>- จพง.พัฒนาสังคม ปง./ชง.</td> <td style="text-align: center;">(๒)</td> </tr> <tr> <td>- จพง.การเกษตร ปง./ชง.</td> <td style="text-align: center;">(๑)</td> </tr> <tr> <td>- จพง.ธุรการ ปง./ชง.</td> <td style="text-align: center;">(๒)</td> </tr> </table>	ฝ่ายรักษาความสะอาดและสวนสาธารณะ	๑๒	นักจัดการงานรักษาความสะอาด ชพ. (หน.ฝ่าย)	(๑)	- นักจัดการงานทั่วไป ปก./ชก.	(๑)	- จง.งานรักษาความสะอาด อว.	(๑)	- จง.งานรักษาความสะอาด ปง./ชง.	(๔)	- จพง.การเกษตร ปง./ชง.	(๒)	- จพง.การเงินและบัญชี ปง./ชง.	(๑)	- จพง.ธุรการ ปง./ชง.	(๒)	ฝ่ายการศึกษา	๗	นว.ศึกษา ชพ. (หน.ฝ่าย)	(๑)	- นว.ศึกษา ปก./ชก.	(๑)	- นักจัดการงานทั่วไป ปก./ชก.	(๑)	- นักทรัพยากรบุคคล ปก./ชก.	(๑)	- จพง.ธุรการ ปง./ชง.	(๓)	ฝ่ายการคลัง	๑๓	นว.เงินและบัญชี ชพ. (หน.ฝ่าย)	(๑)	- นว.เงินและบัญชี ปก./ชก.	(๓)	- จพง.การเงินและบัญชี ปง./ชง.	(๕)	- จพง.ธุรการ ปง./ชง.	(๓)	- จพง.พัสดุ ปง./ชง.	(๑)	ฝ่ายเทศกิจ	๑๑	จพง.เทศกิจ ชพ. (หน.ฝ่าย)	(๑)	- จพง.เทศกิจ ปก./ชก.	(๓)	- พนักงานเทศกิจ อว.	(๑)	- พนักงานเทศกิจ ปง./ชง.	(๓)	- นิติกร ปก./ชก.	(๑)	- จพง.ธุรการ ปง./ชง.	(๒)	ฝ่ายพัฒนาชุมชนและสวัสดิการสังคม	๑๓	นักพัฒนาสังคม ชพ. (หน.ฝ่าย)	(๑)	- นักพัฒนาสังคม ปก./ชก.	(๔)	- นว.เกษตร ปก./ชก.	(๑)	- นักจัดการงานทั่วไป ปก./ชก.	(๒)	- จพง.พัฒนาสังคม ปง./ชง.	(๒)	- จพง.การเกษตร ปง./ชง.	(๑)	- จพง.ธุรการ ปง./ชง.	(๒)	<table border="1" style="width: 100%; border-collapse: collapse;"> <tr> <td style="text-align: center;">โรงเรียนประถมศึกษา</td> <td style="text-align: center;">๑๐</td> </tr> <tr> <td style="text-align: center;">โรงเรียนพระยามานธาตุราชศรีพิจิตร</td> <td style="text-align: center;">๒</td> </tr> <tr> <td>- จพง.ธุรการ ปง./ชง.</td> <td style="text-align: center;">(๑)</td> </tr> <tr> <td>- จพง.การเงินและบัญชี ปง./ชง.</td> <td style="text-align: center;">(๑)</td> </tr> <tr> <td style="text-align: center;">โรงเรียนวัดบางบอน (พิมพ์ จันแตู่ปถัมภ์)</td> <td style="text-align: center;">๑</td> </tr> <tr> <td>- จพง.ธุรการ ปง./ชง.</td> <td style="text-align: center;">(๑)</td> </tr> <tr> <td style="text-align: center;">โรงเรียนบ้านนายเหรียญ</td> <td style="text-align: center;">๑</td> </tr> <tr> <td>- จพง.ธุรการ ปง./ชง.</td> <td style="text-align: center;">(๑)</td> </tr> <tr> <td style="text-align: center;">โรงเรียนพรหมราษฎร์รังสรรค์</td> <td style="text-align: center;">๑</td> </tr> <tr> <td>- จพง.ธุรการ ปง./ชง.</td> <td style="text-align: center;">(๑)</td> </tr> <tr> <td style="text-align: center;">โรงเรียนสถานีนพรมแดน (รักษาศุขราษฎร์บำรุง)</td> <td style="text-align: center;">๑</td> </tr> <tr> <td>- จพง.ธุรการ ปง./ชง.</td> <td style="text-align: center;">(๑)</td> </tr> <tr> <td style="text-align: center;">โรงเรียนบ้านนายผล (แม่ในสุวรรณอุปถัมภ์)</td> <td style="text-align: center;">๑</td> </tr> <tr> <td>- จพง.ธุรการ ปง./ชง.</td> <td style="text-align: center;">(๑)</td> </tr> <tr> <td style="text-align: center;">โรงเรียนบ้านนายสี</td> <td style="text-align: center;">๑</td> </tr> <tr> <td>- จพง.ธุรการ ปง./ชง.</td> <td style="text-align: center;">(๑)</td> </tr> <tr> <td style="text-align: center;">โรงเรียนวัดนินสูวาราม</td> <td style="text-align: center;">๑</td> </tr> <tr> <td>- จพง.ธุรการ ปง./ชง.</td> <td style="text-align: center;">(๑)</td> </tr> <tr> <td style="text-align: center;">โรงเรียนคงไคร์ดุษิต</td> <td style="text-align: center;">๑</td> </tr> <tr> <td>- จพง.ธุรการ ปง./ชง.</td> <td style="text-align: center;">(๑)</td> </tr> </table>	โรงเรียนประถมศึกษา	๑๐	โรงเรียนพระยามานธาตุราชศรีพิจิตร	๒	- จพง.ธุรการ ปง./ชง.	(๑)	- จพง.การเงินและบัญชี ปง./ชง.	(๑)	โรงเรียนวัดบางบอน (พิมพ์ จันแตู่ปถัมภ์)	๑	- จพง.ธุรการ ปง./ชง.	(๑)	โรงเรียนบ้านนายเหรียญ	๑	- จพง.ธุรการ ปง./ชง.	(๑)	โรงเรียนพรหมราษฎร์รังสรรค์	๑	- จพง.ธุรการ ปง./ชง.	(๑)	โรงเรียนสถานีนพรมแดน (รักษาศุขราษฎร์บำรุง)	๑	- จพง.ธุรการ ปง./ชง.	(๑)	โรงเรียนบ้านนายผล (แม่ในสุวรรณอุปถัมภ์)	๑	- จพง.ธุรการ ปง./ชง.	(๑)	โรงเรียนบ้านนายสี	๑	- จพง.ธุรการ ปง./ชง.	(๑)	โรงเรียนวัดนินสูวาราม	๑	- จพง.ธุรการ ปง./ชง.	(๑)	โรงเรียนคงไคร์ดุษิต	๑	- จพง.ธุรการ ปง./ชง.	(๑)
ฝ่ายปกครอง	๑๖																																																																																																																																																																																							
จพง.ปกครอง ชพ. (หน.ฝ่าย)	(๑)																																																																																																																																																																																							
- จพง.ปกครอง ปก./ชก.	(๓)																																																																																																																																																																																							
- พนักงานปกครอง ปง./ชง.	(๒)																																																																																																																																																																																							
- นักจัดการงานทั่วไป ปก./ชก.	(๒)																																																																																																																																																																																							
- นักทรัพยากรบุคคล ปก./ชก.	(๒)																																																																																																																																																																																							
- นักวิเคราะห์นโยบายและแผน ปก./ชก.	(๑)																																																																																																																																																																																							
- จงท.ระบบงานคอมพิวเตอร์ ปก./ชก.	(๑)																																																																																																																																																																																							
- นักประชาสัมพันธ์ ปก./ชก.	(๒)																																																																																																																																																																																							
- จพง.ธุรการ ปง./ชง.	(๒)																																																																																																																																																																																							
ฝ่ายทะเบียน	๑๖																																																																																																																																																																																							
จพง.ปกครอง ชพ. (หน.ฝ่าย)	(๑)																																																																																																																																																																																							
- จพง.ปกครอง ปก./ชก.	(๕)																																																																																																																																																																																							
- พนักงานปกครอง ปง./ชง.	(๗)																																																																																																																																																																																							
- จพง.ธุรการ ปง./ชง.	(๓)																																																																																																																																																																																							
ฝ่ายโยธา	๒๑																																																																																																																																																																																							
นักจัดการงานโยธา ชพ. หรือ วิศวกรโยธา ชพ. หรือ สถาปนิก ชพ. (หน.ฝ่าย)	(๑)																																																																																																																																																																																							
- วิศวกรโยธา ปก./ชก.*/ชพ.*	(๑)																																																																																																																																																																																							
- สถาปนิก ปก./ชก.*/ชพ.*	(๑)																																																																																																																																																																																							
- นายช่างโยธา อว.	(๑)																																																																																																																																																																																							
- นายช่างโยธา ปง./ชง.	(๑๐)																																																																																																																																																																																							
- นายช่างสำรวจ ปง./ชง.	(๓)																																																																																																																																																																																							
- นายช่างเครื่องกล ปง./ชง.	(๑)																																																																																																																																																																																							
- จพง.ธุรการ ปง./ชง.	(๓)																																																																																																																																																																																							
ฝ่ายสิ่งแวดล้อมและสุขาภิบาล	๑๑																																																																																																																																																																																							
นว.สุขาภิบาล ชพ. (หน.ฝ่าย)	(๑)																																																																																																																																																																																							
- นว.สุขาภิบาล ปก./ชก.	(๓)																																																																																																																																																																																							
- จพง.สาธารณสุข อว.	(๑)																																																																																																																																																																																							
- จพง.สาธารณสุข ปง./ชง.	(๔)																																																																																																																																																																																							
- จพง.ธุรการ ปง./ชง.	(๒)																																																																																																																																																																																							
ฝ่ายรายได้	๑๐																																																																																																																																																																																							
นว.จัดเก็บรายได้ ชพ. (หน.ฝ่าย)	(๑)																																																																																																																																																																																							
- นว.จัดเก็บรายได้ ปก./ชก.	(๒)																																																																																																																																																																																							
- จพง.จัดเก็บรายได้ อว.	(๑)																																																																																																																																																																																							
- จพง.จัดเก็บรายได้ ปง./ชง.	(๔)																																																																																																																																																																																							
- จพง.ธุรการ ปง./ชง.	(๒)																																																																																																																																																																																							
ฝ่ายรักษาความสะอาดและสวนสาธารณะ	๑๒																																																																																																																																																																																							
นักจัดการงานรักษาความสะอาด ชพ. (หน.ฝ่าย)	(๑)																																																																																																																																																																																							
- นักจัดการงานทั่วไป ปก./ชก.	(๑)																																																																																																																																																																																							
- จง.งานรักษาความสะอาด อว.	(๑)																																																																																																																																																																																							
- จง.งานรักษาความสะอาด ปง./ชง.	(๔)																																																																																																																																																																																							
- จพง.การเกษตร ปง./ชง.	(๒)																																																																																																																																																																																							
- จพง.การเงินและบัญชี ปง./ชง.	(๑)																																																																																																																																																																																							
- จพง.ธุรการ ปง./ชง.	(๒)																																																																																																																																																																																							
ฝ่ายการศึกษา	๗																																																																																																																																																																																							
นว.ศึกษา ชพ. (หน.ฝ่าย)	(๑)																																																																																																																																																																																							
- นว.ศึกษา ปก./ชก.	(๑)																																																																																																																																																																																							
- นักจัดการงานทั่วไป ปก./ชก.	(๑)																																																																																																																																																																																							
- นักทรัพยากรบุคคล ปก./ชก.	(๑)																																																																																																																																																																																							
- จพง.ธุรการ ปง./ชง.	(๓)																																																																																																																																																																																							
ฝ่ายการคลัง	๑๓																																																																																																																																																																																							
นว.เงินและบัญชี ชพ. (หน.ฝ่าย)	(๑)																																																																																																																																																																																							
- นว.เงินและบัญชี ปก./ชก.	(๓)																																																																																																																																																																																							
- จพง.การเงินและบัญชี ปง./ชง.	(๕)																																																																																																																																																																																							
- จพง.ธุรการ ปง./ชง.	(๓)																																																																																																																																																																																							
- จพง.พัสดุ ปง./ชง.	(๑)																																																																																																																																																																																							
ฝ่ายเทศกิจ	๑๑																																																																																																																																																																																							
จพง.เทศกิจ ชพ. (หน.ฝ่าย)	(๑)																																																																																																																																																																																							
- จพง.เทศกิจ ปก./ชก.	(๓)																																																																																																																																																																																							
- พนักงานเทศกิจ อว.	(๑)																																																																																																																																																																																							
- พนักงานเทศกิจ ปง./ชง.	(๓)																																																																																																																																																																																							
- นิติกร ปก./ชก.	(๑)																																																																																																																																																																																							
- จพง.ธุรการ ปง./ชง.	(๒)																																																																																																																																																																																							
ฝ่ายพัฒนาชุมชนและสวัสดิการสังคม	๑๓																																																																																																																																																																																							
นักพัฒนาสังคม ชพ. (หน.ฝ่าย)	(๑)																																																																																																																																																																																							
- นักพัฒนาสังคม ปก./ชก.	(๔)																																																																																																																																																																																							
- นว.เกษตร ปก./ชก.	(๑)																																																																																																																																																																																							
- นักจัดการงานทั่วไป ปก./ชก.	(๒)																																																																																																																																																																																							
- จพง.พัฒนาสังคม ปง./ชง.	(๒)																																																																																																																																																																																							
- จพง.การเกษตร ปง./ชง.	(๑)																																																																																																																																																																																							
- จพง.ธุรการ ปง./ชง.	(๒)																																																																																																																																																																																							
โรงเรียนประถมศึกษา	๑๐																																																																																																																																																																																							
โรงเรียนพระยามานธาตุราชศรีพิจิตร	๒																																																																																																																																																																																							
- จพง.ธุรการ ปง./ชง.	(๑)																																																																																																																																																																																							
- จพง.การเงินและบัญชี ปง./ชง.	(๑)																																																																																																																																																																																							
โรงเรียนวัดบางบอน (พิมพ์ จันแตู่ปถัมภ์)	๑																																																																																																																																																																																							
- จพง.ธุรการ ปง./ชง.	(๑)																																																																																																																																																																																							
โรงเรียนบ้านนายเหรียญ	๑																																																																																																																																																																																							
- จพง.ธุรการ ปง./ชง.	(๑)																																																																																																																																																																																							
โรงเรียนพรหมราษฎร์รังสรรค์	๑																																																																																																																																																																																							
- จพง.ธุรการ ปง./ชง.	(๑)																																																																																																																																																																																							
โรงเรียนสถานีนพรมแดน (รักษาศุขราษฎร์บำรุง)	๑																																																																																																																																																																																							
- จพง.ธุรการ ปง./ชง.	(๑)																																																																																																																																																																																							
โรงเรียนบ้านนายผล (แม่ในสุวรรณอุปถัมภ์)	๑																																																																																																																																																																																							
- จพง.ธุรการ ปง./ชง.	(๑)																																																																																																																																																																																							
โรงเรียนบ้านนายสี	๑																																																																																																																																																																																							
- จพง.ธุรการ ปง./ชง.	(๑)																																																																																																																																																																																							
โรงเรียนวัดนินสูวาราม	๑																																																																																																																																																																																							
- จพง.ธุรการ ปง./ชง.	(๑)																																																																																																																																																																																							
โรงเรียนคงไคร์ดุษิต	๑																																																																																																																																																																																							
- จพง.ธุรการ ปง./ชง.	(๑)																																																																																																																																																																																							

หมายเหตุ * หมายถึง ตำแหน่งและระดับที่มีเงินประจำตำแหน่ง

ปง. หมายถึง ปฏิบัติงาน ชง หมายถึง ชำนาญงาน อว. หมายถึง อาวุโส

ปก. หมายถึง ปฏิบัติการ ชก. หมายถึง ชำนาญการ ชพ. หมายถึง ชำนาญการพิเศษ

ผช. หมายถึง ผู้ช่วย ผอ. หมายถึง ผู้อำนวยการ

โครงสร้างการแบ่งส่วนราชการ สำนักงานเขตบางบอน

ผู้อำนวยการเขต

**ผู้ช่วยผู้อำนวยการเขต
ฝ่าย 1**

ฝ่ายทะเบียน

- กลุ่มงานทะเบียนบัตร
- กลุ่มงานทะเบียนราษฎร
- กลุ่มงานทะเบียนครอบครัว
- กลุ่มงานธุรการ

ฝ่ายโยธา

- กลุ่มงานอาคาร
- กลุ่มงานโครงการก่อสร้างและบูรณะ
- กลุ่มงานรักษาที่สาธารณะ
- กลุ่มงานระบายน้ำ
- กลุ่มงานธุรการ

ฝ่ายรักษาความสะอาดและสวนสาธารณะ

- กลุ่มงานปลูกและบำรุงรักษาต้นไม้
- กลุ่มงานกวาด
- กลุ่มงานเก็บขนมูลฝอย
- กลุ่มงานบริหารทั่วไป

ฝ่ายการศึกษา

- งานวิชาการ
- งานบริหารงานบุคคล
- งานการเงิน พัสดุและงบประมาณ
- งานบริหารทั่วไป/สวัสดิการ

ฝ่ายพัฒนาชุมชนและสวัสดิการสังคม

- กลุ่มงานพัฒนาชุมชน
- กลุ่มงานสวัสดิการสังคม
- กลุ่มงานบริหารทั่วไป
- กลุ่มงานธุรการ

โรงเรียนในสังกัด

- โรงเรียนบ้านนายสี
- โรงเรียนบ้านนายเหรียญ
- โรงเรียนบ้านนายผล
- โรงเรียนพรหมราษฎรรังสรรค์
- โรงเรียนพระยามนธาตุราชศรีพิจิตร
- โรงเรียนวัดนินสุขาราม
- โรงเรียนวัดบางบอน
- โรงเรียนสภานีพรมแดน
- โรงเรียนคองโคร์ดอุทิศ

**ผู้ช่วยผู้อำนวยการเขต
ฝ่าย 2**

ฝ่ายปกครอง

- กลุ่มงานปกครอง
- กลุ่มงานบริหารทั่วไป
- กลุ่มงานประชาสัมพันธ์

ฝ่ายสิ่งแวดล้อมและสุขาภิบาล

- กลุ่มงานสุขาภิบาลอาหาร
- กลุ่มงานควบคุมโรค
- กลุ่มงานสุขาภิบาลสิ่งแวดล้อม
- กลุ่มงานธุรการ

ฝ่ายคลัง

- กลุ่มงานงบประมาณ
- กลุ่มงานตรวจสอบ
- กลุ่มงานธุรการ

ฝ่ายเทคนิค

- กลุ่มงานตรวจและบังคับการ
- กลุ่มงานคดีและธุรการ
- กลุ่มงานกิจการพิเศษ

ฝ่ายรายได้

- กลุ่มงานภาษี
- กลุ่มงานธุรการ

สัสดี

ข้อมูลอัตรากำลัง : สำนักงานเขตบางบอน (ข้อมูล ณ 1 มกราคม 2567)

ส่วนราชการ	ข้าราชการ			ลูกจ้างประจำ			ลูกจ้างชั่วคราว		
	กรอบ	คนครอง	ว่าง	กรอบ	คนครอง	ว่าง	กรอบ	คนครอง	ว่าง
ผู้อำนวยการเขต	1	1	-	-	-	-	-	-	-
ผู้ช่วยผู้อำนวยการเขต	2	2	-	-	-	-	-	-	-
ฝ่ายปกครอง	16	14	3	5	4	1	2	2	-
ฝ่ายทะเบียน	16	15	2	1	1	-	-	-	-
ฝ่ายโยธา	21	18	5	39	38	1	13	9	4
ฝ่ายสิ่งแวดล้อมและสุขาภิบาล	11	9	2	5	5	-	-	-	-
ฝ่ายรายได้	10	8	3	3	3	-	-	-	-
ฝ่ายรักษาความสะอาดและสวนสาธารณะ	12	11	1	253	234	19	212	182	30
ฝ่ายการศึกษา	7	6	1	2	-	2	1	1	-
ฝ่ายการคลัง	13	10	1	2	1	1	-	-	-
ฝ่ายเทศกิจ	11	11	-	25	25	-	2	1	1
ฝ่ายพัฒนาชุมชนและสวัสดิการสังคม	13	11	3	4	3	1	2	2	-
โรงเรียน (ข้าราชการตำแหน่งธุรการ)	10	6	4	-	-	-	-	-	-
รวม	143	122	21	339	314	25	232	197	35