



สรุปผลการรายงานข้อมูลโครงการ/กิจกรรม  
ในระบบ BMA Policy Tracking  
(ตั้งแต่ ๑ ตุลาคม ๒๕๖๗ - ๓๑ มีนาคม ๒๕๖๘)

ของ  
สำนักยุทธศาสตร์และประเมินผล  
กรุงเทพมหานคร

สรุปผลการรายงาน KRs ตามแผนปฏิบัติการประจำปี พ.ศ. 2568 และเป้าหมายการพัฒนากรุงเทพมหานคร จำแนกรายยุทธศาสตร์

ข้อมูล ณ วันที่ 31 มีนาคม 2568 เวลา 23.00 น.

ลำดับ	ด้าน	จำนวน KRs ที่เป็น Host ทั้งหมด	A		B		C		D	
			KRs ที่บรรลุเป้าหมาย		KRs ที่อยู่ระหว่างดำเนินการ		KRs ที่ไม่มีกรรายงาน		KRs ที่ยังไม่กำหนด โครงการ/กิจกรรมในระบบ	
			จำนวน	ร้อยละ	จำนวน	ร้อยละ	จำนวน	ร้อยละ	จำนวน	ร้อยละ
1	1. เดินทางดี	61	5	8.20	56	91.80	0	0.00	0	0.00
2	2. ปลอดภัยดี	52	6	11.54	46	88.46	0	0.00	0	0.00
3	3. ด้านโปร่งใสดี	19	5	26.32	14	73.68	0	0.00	0	0.00
4	4. ด้านสิ่งแวดล้อมดี	41	5	12.20	36	87.80	0	0.00	0	0.00
5	5. ด้านสุขภาพดี	53	22	41.51	31	58.49	0	0.00	0	0.00
6	6. ด้านเรียนดี	53	15	28.30	38	71.70	0	0.00	0	0.00
7	7. ด้านเศรษฐกิจดี	25	1	4.00	24	96.00	0	0.00	0	0.00
8	8. ด้านสังคมดี	42	8	19.05	34	80.95	0	0.00	0	0.00
9	9. ด้านบริหารจัดการดี	48	11	22.92	37	77.08	0	0.00	0	0.00
รวม		394	78	19.80	316	80.20	0	0.00	0	0.00

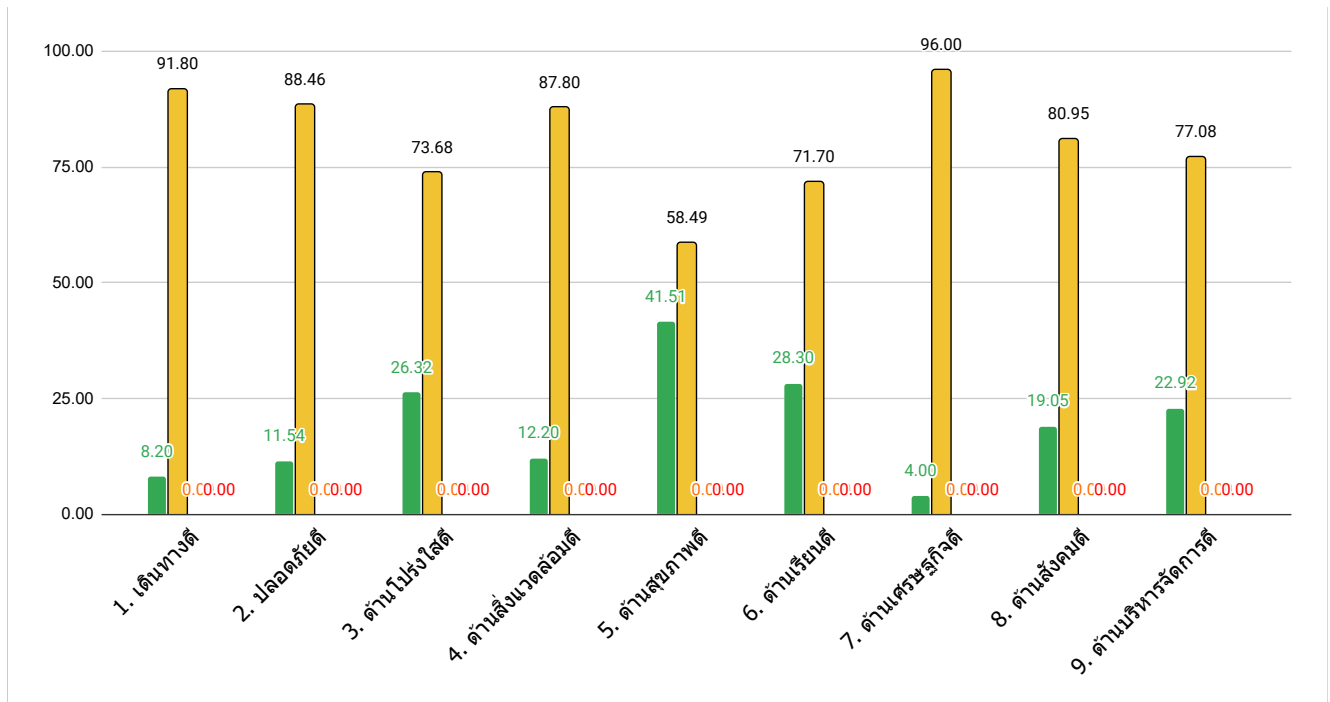

สรุปผลการรายงาน KRs ตามแผนปฏิบัติการประจำปี พ.ศ. 2568 และเป้าหมายการพัฒนากรุงเทพมหานคร จำแนกรายยุทธศาสตร์

ข้อมูล ณ วันที่ 31 มีนาคม 2568 เวลา 23.00 น.

ลำดับ	ด้าน	A+B+C+D จำนวน KRs ที่เป็น Host ทั้งหมด	A		C		D	
			KRs ที่บรรลุเป้าหมาย (>=100)		KRs ผลความสำเร็จ >50		KRs ผลความสำเร็จ <=50	
			จำนวน	ร้อยละ	จำนวน	ร้อยละ	จำนวน	ร้อยละ
1	1. เดินทางดี	61	5	8.20	14	22.95	42	68.85
2	2. ปลอดภัยดี	52	6	11.54	13	25.00	33	63.46
3	3. ด้านโปร่งใสดี	19	5	26.32	4	21.05	10	52.63
4	4. ด้านสิ่งแวดล้อมดี	41	5	12.20	9	21.95	27	65.85
5	5. ด้านสุขภาพดี	53	22	41.51	13	24.53	18	33.96
6	6. ด้านเรียนดี	53	15	28.30	2	3.77	36	67.92
7	7. ด้านเศรษฐกิจดี	25	1	4.00	5	20.00	19	76.00
8	8. ด้านสังคมดี	42	8	19.05	9	21.43	25	59.52
9	9. ด้านบริหารจัดการดี	48	11	22.92	10	20.83	27	56.25
รวม		394	78	19.80	79	20.05	237	60.15

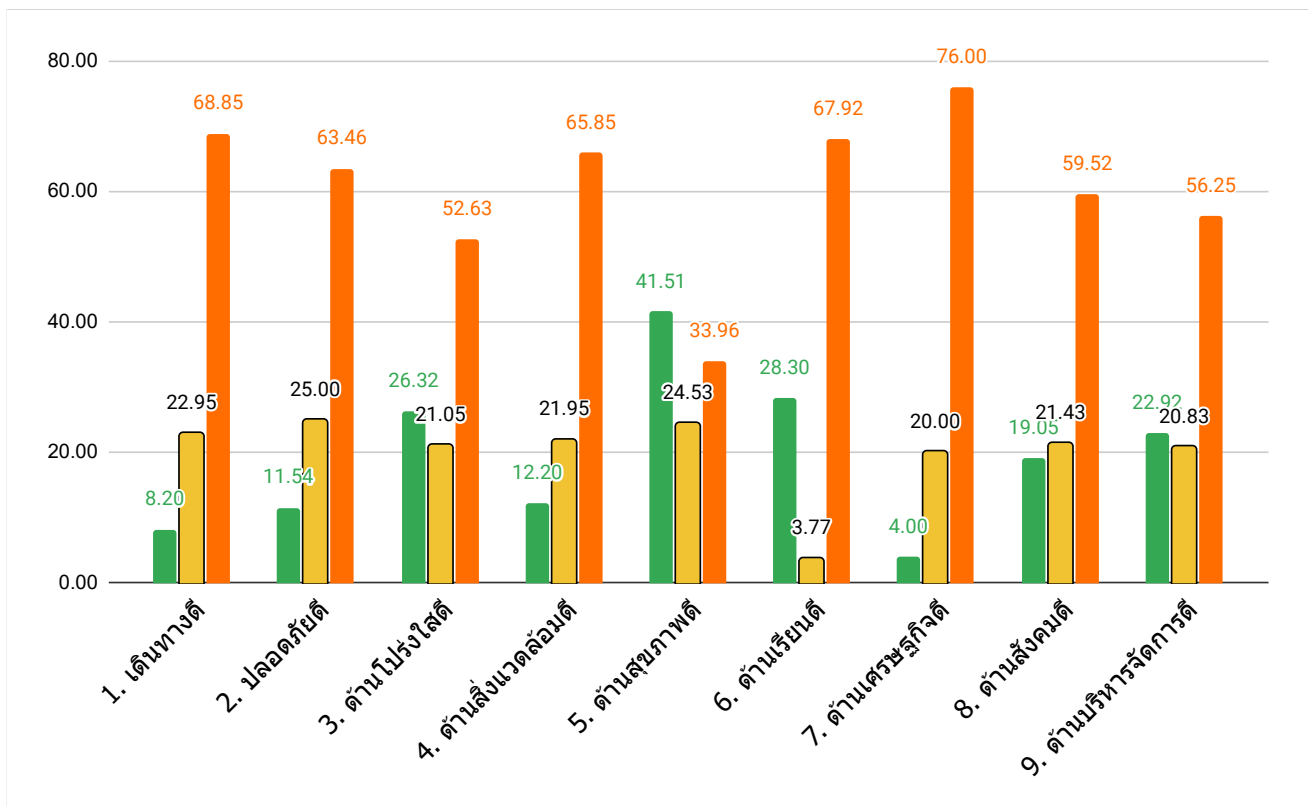

สรุปผลการรายงาน KRs ตามแผนปฏิบัติการประจำปี พ.ศ. 2568 และเป้าหมายการพัฒนากรุงเทพมหานคร (สำนัก/สำนักงาน)

ข้อมูล ณ วันที่ 31 มีนาคม 2568 เวลา 23.00 น.

ลำดับ	หน่วยงาน/ ส่วนราชการในสังกัดสำนักปลัดกรุงเทพมหานคร	A+B+C+D จำนวน KRs ที่เป็น Host ทั้งหมด	A		B		C		D	
			KRs ที่บรรลุเป้าหมาย		KRs ที่อยู่ระหว่างดำเนินการ		KRs ที่ไม่มีการรายงาน		KRs ที่ยังไม่กำหนด โครงการ/กิจกรรมในระบบ	
			จำนวน	ร้อยละ	จำนวน	ร้อยละ	จำนวน	ร้อยละ	จำนวน	ร้อยละ
1	สำนักการแพทย์	25	14	56.00	11	44.00	0	0.00	0	0.00
2	สำนักอนามัย	34	10	29.41	24	70.59	0	0.00	0	0.00
3	สำนักการศึกษา	51	13	25.49	38	74.51	0	0.00	0	0.00
4	สำนักการโยธา	37	4	10.81	33	89.19	0	0.00	0	0.00
5	สำนักการระบายน้ำ	24	1	4.17	23	95.83	0	0.00	0	0.00
6	สำนักการคลัง	10	0	0.00	10	100.00	0	0.00	0	0.00
7	สำนักเทศกิจ	17	4	23.53	13	76.47	0	0.00	0	0.00
8	สำนักการจราจรและขนส่ง	27	3	11.11	24	88.89	0	0.00	0	0.00
9	สำนักการวางผังและพัฒนาเมือง	12	3	25.00	9	75.00	0	0.00	0	0.00
10	สำนักป้องกันและบรรเทาสาธารณภัย	25	2	8.00	23	92.00	0	0.00	0	0.00
11	สำนักงบประมาณกรุงเทพมหานคร	7	1	14.29	6	85.71	0	0.00	0	0.00
12	สำนักยุทธศาสตร์และประเมินผล	7	1	14.29	6	85.71	0	0.00	0	0.00
13	สำนักสิ่งแวดล้อม	23	3	13.04	20	86.96	0	0.00	0	0.00
14	สำนักวัฒนธรรม กีฬา และการท่องเที่ยว	20	5	25.00	15	75.00	0	0.00	0	0.00
15	สำนักพัฒนาสังคม	37	4	10.81	33	89.19	0	0.00	0	0.00
17	สำนักงานเลขานุการผู้ว่าราชการกรุงเทพมหานคร	10	4	40.00	6	60.00	0	0.00	0	0.00
17	สำนักดิจิทัลกรุงเทพมหานคร	5	2	40.00	3	60.00	0	0.00	0	0.00
18	สำนักงานคณะกรรมการข้าราชการกรุงเทพมหานคร	16	2	12.50	14	87.50	0	0.00	0	0.00
21	สำนักงานตรวจสอบภายใน	3	0	0.00	3	100.00	0	0.00	0	0.00
23	สำนักงานประชาสัมพันธ์	2	2	100.00	0	0.00	0	0.00	0	0.00
24	สำนักงานกฎหมายและคดี	1	0	0.00	1	100.00	0	0.00	0	0.00
26	สำนักงานปกครองและทะเบียน	1	0	0.00	1	100.00	0	0.00	0	0.00
<b>รวม</b>		<b>394</b>	<b>78</b>	<b>19.80</b>	<b>316</b>	<b>80.20</b>	<b>0</b>	<b>0.00</b>	<b>0</b>	<b>0.00</b>

สรุปผลการดำเนินงานตามแผนปฏิบัติการกรุงเทพมหานคร และเป้าหมายการพัฒนาของกรุงเทพมหานคร ปีงบประมาณ พ.ศ. 2568

ข้อมูล ณ วันที่ 31 มีนาคม 2568 เวลา 23.00 น.

ลำดับ	รหัส KR	ชื่อตัววัดผลหลัก (KRs)	หน่วยนับ	ค่าเป้าหมาย	ผลการดำเนินงาน (ปีจริง)	ร้อยละผลการดำเนินงาน	สถานะความคืบหน้า	หน่วยงานหลัก
1	4109-1	1.1 ถนนสวย - Platinum	กม.	21.03	6.53	31.05	ความสำเร็จน้อยกว่าร้อยละ 50	สนย.
2	4109-2	1.2 พัฒนถนนสวย 50 เขต (Gold) (นโยบาย ผว.กทม.เร่งด่วน)	กม.	120.58	91.86	76.19	ความสำเร็จมากกว่าร้อยละ 50	สนย.
3	4101-1	2.1 ปลุกต้นไม้ล้านต้น - จำนวนต้นไม้ทั้งหมด	ต้น	661,405.00	1,355,490.00	204.94	บรรลุเป้าหมาย	สสส.
4	4101-2	2.2 ปลุกต้นไม้ล้านต้น - จำนวนต้นไม้ยืนต้น	ต้น	414,518.00	574,822.00	138.67	บรรลุเป้าหมาย	สสส.
5	4104	3. สวน 15 นาที	สะสม..... ที่ผ่าน มาตรฐาน	357.00	0.00	0.00	ความสำเร็จน้อยกว่าร้อยละ 50	สสส.
6	1107	4.1 ทางเท้า - พัฒนาทางเท้าตามมาตรฐานใหม่	กม.	123.95	34.34	27.70	ความสำเร็จน้อยกว่าร้อยละ 50	สนย.
7	1106-2	4.2 ทางเท้า - เมืองเดินได้ 1,000 เมตรรอบสถานี	สถานี	34.00	0.00	0.00	ความสำเร็จน้อยกว่าร้อยละ 50	สยป.
8	1105	4.3 ทางเท้า - ปรับปรุงซ่อมแซมทางเท้า และฝาท่อระบายน้ำ	ร้อยละ	100.00	74.74	74.74	ความสำเร็จมากกว่าร้อยละ 50	สนย.
9	2118	5.1 ติดตั้งไฟฟ้าส่องสว่างใหม่ริมถนน	ดวง	41,362.00	30,714.00	74.26	ความสำเร็จมากกว่าร้อยละ 50	สนย.
10	2119	5.2 จำนวนไฟฟ้าที่ได้รับการซ่อมแซม	ร้อยละ	100.00	77.05	77.05	ความสำเร็จมากกว่าร้อยละ 50	สนย.
11	1101-2	6.1 หาบเร่ - ยกเลิกยุบรวมหาบเร่แมลงลอย (ปรับ)	จุด	100.00	116.00	116.00	บรรลุเป้าหมาย	สนท.
12	7206	6.2 หาบเร่ - จัดหาพื้นที่ทำการค้าทดแทน	จุด	30.00	31.00	103.33	บรรลุเป้าหมาย	สนท.
13	7205	6.3 หาบเร่ - จำนวนพื้นที่ที่สำนักงานเขตจัดหา/สรรหาเพื่อเป็นพื้นที่ขายของสำหรับหาบเร่หรือศูนย์อาหาร (Hawker Center)	จุด	3.00	2.00	66.67	ความสำเร็จมากกว่าร้อยละ 50	สนท.
14	1401	7. แก้ไขจุดเสี่ยงน้ำท่วม	จุด	73.00	12.00	16.44	ความสำเร็จน้อยกว่าร้อยละ 50	สนน.
15	1205-1	8.1 จุดผิด - แก้ไขจุดผิดจราจร	จุด	50.00	1.00	2.00	ความสำเร็จน้อยกว่าร้อยละ 50	สจส.
16	1201	8.2 จุดผิด - อำนวยความสะดวกจราจร	จุด	700.00	698.00	99.71	ความสำเร็จมากกว่าร้อยละ 50	สนท.
17	1102-2	9. ร้อยละของมอเตอร์ไซค์ขับขึ้นทางเท้าในจุดที่มีกล้องจับภาพอัจฉริยะ (กล้อง AI) ลดลง	ร้อยละ	50.00	0.00	0.00	ความสำเร็จน้อยกว่าร้อยละ 50	สนท.
18	2101-1	10. แก้ไขจุดเสี่ยงอาชญากรรม (พื้นที่เสี่ยงที่ได้รับการแก้ไขตามบัญชีพื้นที่เสี่ยงและพื้นที่อันตรายของกรุงเทพมหานคร ปีงบประมาณ พ.ศ. 2567)	จุด	279.00	241.00	86.38	ความสำเร็จมากกว่าร้อยละ 50	สนท.
19	2105	11. จำนวนจุดเสี่ยงอุบัติเหตุที่ได้รับการแก้ไข	จุด	50.00	1.00	2.00	ความสำเร็จน้อยกว่าร้อยละ 50	สจส.
20	8105	12.1 ลานกีฬา - ปรับปรุง/พัฒนาลานกีฬา	แห่ง	55.00	14.00	25.45	ความสำเร็จน้อยกว่าร้อยละ 50	สวท.
21	8108	12.2 ลานกีฬา - ปรับปรุงพัฒนาศูนย์กีฬา และศูนย์นันทนาการ	แห่ง	3.00	0.00	0.00	ความสำเร็จน้อยกว่าร้อยละ 50	สวท.
22	8107	13.1 บ้านหนังสือ - ปรับปรุง/พัฒนาบ้านหนังสือ	แห่ง	90.00	68.00	75.56	ความสำเร็จมากกว่าร้อยละ 50	สวท.
23	8104	13.2 บ้านหนังสือ - ห้องสมุดที่ได้รับการพัฒนาคุณภาพ	แห่ง	32.00	34.00	106.25	บรรลุเป้าหมาย	สวท.
24	6106	14. ปรับปรุงศูนย์เด็กเล็ก - การพัฒนาศูนย์พัฒนาเด็กก่อนวัยเรียน ผ่านเกณฑ์ มาตรฐานสถานพัฒนาเด็กปฐมวัยแห่งชาติ	แห่ง	15.00	0.00	0.00	ความสำเร็จน้อยกว่าร้อยละ 50	สพส.

สรุปผลการดำเนินงานตามแผนปฏิบัติการกรุงเทพมหานคร และเป้าหมายการพัฒนาของกรุงเทพมหานคร ปีงบประมาณ พ.ศ. 2568

ข้อมูล ณ วันที่ 31 มีนาคม 2568 เวลา 23.00 น.

ลำดับ	รหัส KR	ชื่อตัววัดผลหลัก (KRs)	หน่วยนับ	ค่าเป้าหมาย	ผลการดำเนินงาน (ปีทรง)	ร้อยละผลการดำเนินงาน	สถานะความคืบหน้า	หน่วยงานหลัก
25	6332	15. ปรับปรุงกายภาพโรงเรียน	แห่ง	75.00	6.00	8.00	ความสำเร็จน้อยกว่าร้อยละ 50	สนศ.
26	4216	16.1 ความครอบคลุมการจัดเก็บขยะ	ไม่น้อยกว่าครั้งต่อสัปดาห์	2.00	1.45	72.66	ความสำเร็จมากกว่าร้อยละ 50	สสส.
27	4247	16.2 การเข้าร่วมการคัดแยกขยะภายใต้โครงการ "ไม่เทรวม"	แห่ง	2,500.00	1,714.00	68.56	ความสำเร็จมากกว่าร้อยละ 50	สสส.
28	4248	16.3 ขยะ - การจัดตั้งจุดทิ้งขยะกลางในหมู่บ้าน	แห่ง	300.00	268.00	89.33	ความสำเร็จมากกว่าร้อยละ 50	สสส.
29	4249	16.4 ขยะ - จุดทิ้งขยะรวมริมถนน	ถนน	50.00	50.00	100.00	บรรลุเป้าหมาย	สสส.
30	8308	17. ส่งเสริมการใช้งบประมาณ 200,000 บาท - ร้อยละของชุมชนที่มีการเบิกจ่ายงบประมาณตามโครงการชุมชนเข้มแข็งฯ (ร้อยละ 90)	ชุมชน	1,806.00	6.00	0.33	ความสำเร็จน้อยกว่าร้อยละ 50	สพส.
31	5119	18. ส่งเสริมการใช้งบประมาณกองทุนหลักประกันสุขภาพกรุงเทพมหานคร	บาท	311,913,261.00	163,404,482.05	52.39	ความสำเร็จมากกว่าร้อยละ 50	สนอ.
32	3204	19. พัฒนาการบริการประชาชน	ร้อยละ	100.00	72.32	72.32	ความสำเร็จมากกว่าร้อยละ 50	สศท.
33	1405	20.1 ป้องกันน้ำท่วม - การขุดลอกท่อ	กม.	3,808.25	2,241.24	58.85	ความสำเร็จมากกว่าร้อยละ 50	สนน.
34	1407	20.2 ป้องกันน้ำท่วม - เปิดทางน้ำไหล	กม.	1,530.40	1,015.42	66.35	ความสำเร็จมากกว่าร้อยละ 50	สนน.
35	1406	20.3 ป้องกันน้ำท่วม - การขุดลอกคลอง	กม.	246.86	159.82	64.74	ความสำเร็จมากกว่าร้อยละ 50	สนน.
36	8214	21. Foodbank - จำนวนคนกลุ่มเปราะบางที่ได้รับอาหารและสิ่งของจำเป็น	คน	60,000.00	97,640.00	162.73	บรรลุเป้าหมาย	สพส.
37	8223-1	22.1 จำนวนจุดบริการน้ำดื่มฟรี สะอาดปลอดภัย	จุด	200.00	204.00	102.00	บรรลุเป้าหมาย	สนอ.
38	8223-2	22.2 จำนวนจุดบริการน้ำดื่มฟรี สะอาดปลอดภัย	จุด	2,500.00	2,461.00	98.44	ความสำเร็จมากกว่าร้อยละ 50	สนอ.
39	4202	23.1 ผุ่น - ตรวจสอบจากแหล่งกำเนิด โรงงาน	ครั้ง	9,000.00	9,223.00	102.48	บรรลุเป้าหมาย	สนอ.
40	4203	23.2 ผุ่น - ตรวจสอบยานพาหนะ	คัน	100,000.00	76,767.00	76.77	ความสำเร็จมากกว่าร้อยละ 50	สสส.
41	4250	23.3 ร้อยละของการเข้าถึงจุดเกิดเหตุการณ์เผาในที่โล่ง ภายใน 10 นาที	ร้อยละ	80.00	33.54	41.93	ความสำเร็จน้อยกว่าร้อยละ 50	สปก.
42	2101-2	23.4 ผุ่น - ตรวจสอบการลักลอบทิ้งขยะในที่รกร้าง	จุด	39.00	46.00	117.95	บรรลุเป้าหมาย	สนท.
43	9140	24.1 เชื่อมพิกัด HouseID ใน BTAX	เลขหมาย	376,850.00	374,528.00	99.38	ความสำเร็จมากกว่าร้อยละ 50	สนค.
44	9120-1	24.2 ความครบถ้วนในการบันทึกข้อมูลและการเปลี่ยนแปลงของอาคาร	ร้อยละ	100.00	61.60	61.60	ความสำเร็จมากกว่าร้อยละ 50	สวพ.
45	9120-2	24.3 ความคืบหน้าในการตรวจสอบและแก้ไขข้อมูลอาคาร	จำนวนรายการบ้าน	440,000.00	493,557.00	112.17	บรรลุเป้าหมาย	สวพ.
46	4251	25. จำนวนจุดหรือแยกถนนที่มีการปรับปรุงภูมิทัศน์ให้มีความสะอาดสะอาด ปลอดภัย	จุด	50.00	33.00	66.00	ความสำเร็จมากกว่าร้อยละ 50	สสส.
47	9209	26. จำนวนการเข้าถึงสื่อประชาสัมพันธ์ที่เผยแพร่ (Engagement)	ครั้ง	5,000,000.00	101,205,117.00	2,024.10	บรรลุเป้าหมาย	สปส.

สรุปผลการดำเนินงานตามแผนปฏิบัติการกรุงเทพมหานคร และเป้าหมายการพัฒนาของกรุงเทพมหานคร ปีงบประมาณ พ.ศ. 2568

ข้อมูล ณ วันที่ 31 มีนาคม 2568 เวลา 23.00 น.

ลำดับ	รหัส KR	ชื่อตัววัดผลหลัก (KRs)	หน่วยนับ	ค่าเป้าหมาย	ผลการดำเนินงาน (ปีทรง)	ร้อยละผลการดำเนินงาน	สถานะความคืบหน้า	หน่วยงานหลัก
48	5120	27. ร้อยละของชุมชนจัดตั้งที่มีความเสี่ยง และเฝ้าระวังปัญหาด้านยาเสพติด	ไม่เกินร้อยละ	14.00	0.00	0.00	ความสำเร็จน้อยกว่าร้อยละ 50	สนอ.
49	3305	28.1 การสำรวจด้านการรับรู้ของประชาชนต่อการต่อต้านการทุจริตของกรุงเทพมหานคร (EIT) : องค์กรประกอบที่ 2.5	ร้อยละ	90.00	0.00	0.00	ความสำเร็จน้อยกว่าร้อยละ 50	สกก.
50	3306	28.2 ผลการประเมินคะแนน ITA ของสำนักงานเขต กรุงเทพมหานคร	ร้อยละ	90.00	0.00	0.00	ความสำเร็จน้อยกว่าร้อยละ 50	สกก.
51	8202	29. ร้อยละของห้องน้ำสาธารณะที่ผ่านการประเมิน HAS	ร้อยละ	90.00	37.48	41.64	ความสำเร็จน้อยกว่าร้อยละ 50	สนอ.
52	8310	30.1 ร้อยละของข้อมูลหลังคาเรือนในชุมชน ขนาดเล็กและขนาดกลางทุกชุมชนได้จัดทำฐานข้อมูลออนไลน์ (ฐานข้อมูลชุมชน)	หลังคาเรือน	324,981.00	149,415	45.98	ความสำเร็จน้อยกว่าร้อยละ 50	สพส.
53	2219	30.2 จำนวนชุมชนที่มีการนำเข้าข้อมูลทรัพยากรด้านการป้องกันและบรรเทาสาธารณภัย	ชุมชน	2,004.00	344.00	17.17	ความสำเร็จน้อยกว่าร้อยละ 50	สปภ.
54	1205-2	31. ผายปากทาง	จุด	54.00	16.00	29.63	ความสำเร็จน้อยกว่าร้อยละ 50	สนย.
55	5127	32. จำนวนประชาชนทุกกลุ่มวัยได้รับการตรวจคัดกรองสุขภาพ	คน	1,000,000.00	108,688.00	10.87	ความสำเร็จน้อยกว่าร้อยละ 50	สนพ.
56	9210	33. การมีส่วนร่วมในการแก้ไขปัญหาในพื้นที่เขตของคณะขับเคลื่อนการมีส่วนร่วมเพื่อการพัฒนาพื้นที่เขต	กิจกรรม/เขต	100.00	38.00	38.00	ความสำเร็จน้อยกว่าร้อยละ 50	สปท.
57	8212-1	34.1 จำนวนคนไร้บ้านที่มีงานทำ/ประกอบอาชีพ	คน	100.00	10.00	10.00	ความสำเร็จน้อยกว่าร้อยละ 50	สพส.
58	8212-2	34.2 จำนวนครั้งที่ลงสำรวจคนไร้บ้าน	ครั้ง	6,240.00	4,255.00	68.19	ความสำเร็จมากกว่าร้อยละ 50	สนท.
59	1101-1	จำนวนจุดหาเบรคแม่ลอยที่อยู่นอกจุดผ่อนผัน (คงเหลือ)	จุด	379.00	321.00	84.70	ความสำเร็จมากกว่าร้อยละ 50	สนท.
60	1102-1	จำนวนมอเตอร์ไซค์วิ่งบนทางเท้าที่จับได้เพิ่มขึ้น	ราย	4,000.00	3,640.00	91.00	ความสำเร็จมากกว่าร้อยละ 50	สนท.
61	1103	ติดตั้งไฟฟ้าแสงสว่างริมคลอง	ดวง	2,000.00	10.00	0.50	ความสำเร็จน้อยกว่าร้อยละ 50	สนน.
62	1104	ออกแบบ ปรับปรุงพื้นที่ เพื่อสนับสนุนการสัญจรด้วยการเดิน การใช้จักรยาน และการเชื่อมต่อขนส่งมวลชน	ย่าน	10.00	0.00	0.00	ความสำเร็จน้อยกว่าร้อยละ 50	สจส.
63	1106-1	ช่องทางเท้าตามแนวสถานีรถไฟฟ้า	กม.	90.00	48.00	53.33	ความสำเร็จมากกว่าร้อยละ 50	สนย.
64	1108	พัฒนาทางเท้ามาตรฐานใหม่สำหรับชุมชน	กม.	5.00	0.00	0.00	ความสำเร็จน้อยกว่าร้อยละ 50	สนย.
65	1109	คืนสภาพทางเท้าจากหน่วยงานสาธารณสุขไป	กม.	50.00	4.28	8.56	ความสำเร็จน้อยกว่าร้อยละ 50	สนย.
66	1110	Skywalk ที่ก่อสร้างแล้วเสร็จ	แห่ง	1.00	0.00	0.00	ความสำเร็จน้อยกว่าร้อยละ 50	สนย.
67	1111	Covered walkway ที่ก่อสร้างแล้วเสร็จ	เส้นทาง	3.00	0.00	0.00	ความสำเร็จน้อยกว่าร้อยละ 50	สนย.
68	1202	จำนวนขากรถยนต์ที่ กทม. เคลื่อนย้าย	คัน	100.00	51.00	51.00	ความสำเร็จมากกว่าร้อยละ 50	สนท.
69	1203	ติดตั้งสัญญาณไฟจราจรแบบ Adaptive Signaling	ทางแยก	72.00	30.00	41.67	ความสำเร็จน้อยกว่าร้อยละ 50	สจส.

สรุปผลการดำเนินงานตามแผนปฏิบัติการกรุงเทพมหานคร และเป้าหมายการพัฒนาของกรุงเทพมหานคร ปีงบประมาณ พ.ศ. 2568

ข้อมูล ณ วันที่ 31 มีนาคม 2568 เวลา 23.00 น.

ลำดับ	รหัส KR	ชื่อตัววัดผลหลัก (KRs)	หน่วยนับ	ค่าเป้าหมาย	ผลการดำเนินงาน (ปีทรง)	ร้อยละผลการดำเนินงาน	สถานะความคืบหน้า	หน่วยงานหลัก
70	1204	ความสำเร็จในการบริหารจัดการระบบ ITMS (Command Center)	ระบบ	1.00	0.00	0.00	ความสำเร็จน้อยกว่าร้อยละ 50	สจส.
71	1206	ติดตั้งกล้องโทรทัศน์วงจรปิด (CCTV) บริเวณทางเท้า และจุดรถในที่ห้ามจอด	จุด	100.00	0.00	0.00	ความสำเร็จน้อยกว่าร้อยละ 50	สจส.
72	1207	ประชาสัมพันธ์จุดจอดแล้วจร ของภาคเอกชน จุดเชื่อมต่อขนส่งมวลชน ฯลฯ	อย่างน้อย (แห่ง)	1.00	1.00	100.00	บรรลุเป้าหมาย	สจส.
73	1208	จำนวนโรงเรียนเข้าร่วมกิจกรรมโรงเรียนต้นแบบด้านความปลอดภัยทางถนนกรุงเทพมหานคร (Road Safety Culture School)	โรงเรียน	18.00	0.00	0.00	ความสำเร็จน้อยกว่าร้อยละ 50	สจส.
74	1210	นำร่างผังเมืองรวมกรุงเทพมหานคร (ฉบับปรับปรุง ครั้งที่ 4) ที่ปรับปรุงแก้ไขหลังจากการรับฟังความคิดเห็น การปรึกษาหารือกับประชาชนเสนอต่อคณะกรรมการผังเมืองจังหวัด กรุงเทพมหานคร	ฉบับ	1.00	0.00	0.00	ความสำเร็จน้อยกว่าร้อยละ 50	สวพ.
75	1211	ศึกษาและจัดทำแผนพัฒนา/ฟื้นฟูย่านชุมชนเมือง/ย่านเศรษฐกิจเมือง/จุดเปลี่ยนถ่ายการเดินทาง	แห่ง	2.00	0.00	0.00	ความสำเร็จน้อยกว่าร้อยละ 50	สวพ.
76	1213	ศึกษาและจัดทำผังพัฒนาเมืองใหม่ในพื้นที่ชานเมือง	แห่ง	2.00	1.00	50.00	ความสำเร็จมากกว่าร้อยละ 50	สวพ.
77	1214	ผลักดันการจัดรูปที่ดินเพื่อส่งเสริมการเข้าถึงโครงสร้างพื้นฐาน	แห่ง	1.00	0.00	0.00	ความสำเร็จน้อยกว่าร้อยละ 50	สวพ.
78	1215	จำนวนสะพานข้ามแม่น้ำเจ้าพระยาที่ดำเนินการก่อสร้าง	สะพาน	1.00	0.00	0.00	ความสำเร็จน้อยกว่าร้อยละ 50	สนย.
79	1216	จำนวนโครงการขนาดใหญ่ที่ก่อสร้างแล้วเสร็จ และคืนพื้นผิวจราจร	โครงการ	1.00	0.00	0.00	ความสำเร็จน้อยกว่าร้อยละ 50	สนย.
80	1217	จำนวนโครงการก่อสร้างถนนย่อยที่ตัดใหม่ตามแนวผังเมืองรวม กรุงเทพมหานคร	โครงการ	1.00	0.00	0.00	ความสำเร็จน้อยกว่าร้อยละ 50	สนย.
81	1218	ขึ้นทะเบียนทางหลวงท้องถิ่น	เส้นทาง	1,500.00	15.00	1.00	ความสำเร็จน้อยกว่าร้อยละ 50	สนย.
82	1219	ความยาวของถนนที่ได้รับการปรับปรุงกายภาพถนน	กม.	500.00	9.90	1.98	ความสำเร็จน้อยกว่าร้อยละ 50	สนย.
83	1220	จุดที่ได้รับการปรับปรุงเพื่อเพิ่มความคล่องตัวในการเดินทาง อย่างน้อย (ต่อเชื่อมซอยตัน, จุดกลับรถ, สะพานข้ามแยก, อุโมงค์)	จุด	5.00	3.00	60.00	ความสำเร็จมากกว่าร้อยละ 50	สนย.
84	1301	เพิ่มเส้นทาง BMA Feeder	เส้นทาง	1.00	1.00	100.00	บรรลุเป้าหมาย	สจส.
85	1303	บริหารจัดการเดินรถ BRT	เส้นทาง	1.00	1.00	100.00	บรรลุเป้าหมาย	สจส.
86	1304	ปรับปรุงป้ายหยุดรถโดยสารประจำทางรูปแบบใหม่	ป้าย	100.00	0.00	0.00	ความสำเร็จน้อยกว่าร้อยละ 50	สจส.
87	1305	ก่อสร้างศาลาที่พักผู้โดยสารรูปแบบใหม่	หลัง	100.00	0.00	0.00	ความสำเร็จน้อยกว่าร้อยละ 50	สจส.
88	1306	บริหารจัดการรถไฟฟ้าสายสีเขียว (เฉพาะส่วนต่อขยาย)	ฉบับ	1.00	0.00	0.00	ความสำเร็จน้อยกว่าร้อยละ 50	สจส.
89	1307	พัฒนาจุดเชื่อมต่อการเดินทาง (Hub)	จุด	1.00	0.00	0.00	ความสำเร็จน้อยกว่าร้อยละ 50	สจส.
90	1308	จัดให้มีทางเชื่อมเพื่อเข้าสู่รถไฟฟ้า	แห่ง	3.00	0.00	0.00	ความสำเร็จน้อยกว่าร้อยละ 50	สจส.
91	1310	สนับสนุน เปิดพื้นที่ให้เอกชนให้บริการ Bike Sharing	คัน	2,000.00	1,100.00	55.00	ความสำเร็จมากกว่าร้อยละ 50	สจส.

สรุปผลการดำเนินงานตามแผนปฏิบัติการกรุงเทพมหานคร และเป้าหมายการพัฒนาของกรุงเทพมหานคร ปีงบประมาณ พ.ศ. 2568

ข้อมูล ณ วันที่ 31 มีนาคม 2568 เวลา 23.00 น.

ลำดับ	รหัส KR	ชื่อตัววัดผลหลัก (KRs)	หน่วยนับ	ค่าเป้าหมาย	ผลการดำเนินงาน (ปีทรง)	ร้อยละผลการดำเนินงาน	สถานะความคืบหน้า	หน่วยงานหลัก
92	1311	จัดทำสิ่งอำนวยความสะดวกและความปลอดภัยสำหรับทางจักรยาน	เส้นทาง	2.00	0.00	0.00	ความสำเร็จน้อยกว่าร้อยละ 50	สจส.
93	1312	ก่อสร้างและปรับปรุงท่าเรือ	ท่า	5.00	3.00	60.00	ความสำเร็จมากกว่าร้อยละ 50	สจส.
94	1402	ก่อสร้างและปรับปรุงท่อสูบน้ำ	แห่ง	6.00	0.00	0.00	ความสำเร็จน้อยกว่าร้อยละ 50	สนน.
95	1403	แก้ไขแนวพื่นทล	เมตร	520.00	0.00	0.00	ความสำเร็จน้อยกว่าร้อยละ 50	สนน.
96	1404	เพิ่มรางระบายน้ำ	เมตร	5,000.00	16.00	0.32	ความสำเร็จน้อยกว่าร้อยละ 50	สนน.
97	1408	ก่อสร้างเขื่อนพร้อมทางเดินริมคลอง	เมตร	45,500.00	600.60	1.32	ความสำเร็จน้อยกว่าร้อยละ 50	สนน.
98	1409	ก่อสร้างอุโมงค์ระบายน้ำ	แห่ง	2.00	0.00	0.00	ความสำเร็จน้อยกว่าร้อยละ 50	สนน.
99	1410	ก่อสร้าง ปรับปรุงสถานีสูบน้ำและประตูระบายน้ำ	แห่ง	4.00	0.00	0.00	ความสำเร็จน้อยกว่าร้อยละ 50	สนน.
100	1411	เพิ่มเซนเซอร์สั่งการเครื่องสูบน้ำระยะไกล	จุด	150.00	57.00	38.00	ความสำเร็จน้อยกว่าร้อยละ 50	สนน.
101	1412	เพิ่มระบบไฟฟ้าสำรองเครื่องสูบน้ำ	จุด	5.00	0.00	0.00	ความสำเร็จน้อยกว่าร้อยละ 50	สนน.
102	1413	เพิ่มแก้มลิงธรรมชาติพื้นที่รับน้ำให้กรุงเทพฯ	ลบ.ม.	68,000.00	0.00	0.00	ความสำเร็จน้อยกว่าร้อยละ 50	สนน.
103	1414	ความคืบหน้าการพัฒนาระบบเทคโนโลยีการคาดการณ์และพยากรณ์ฝนล่วงหน้า	ร้อยละ	100.00	54.00	54.00	ความสำเร็จมากกว่าร้อยละ 50	สนน.
104	1415	ความแม่นยำในการพยากรณ์ฝน	ร้อยละ	80.00	80.00	100.00	บรรลุเป้าหมาย	สนน.
105	1416	เพิ่มระบบตรวจวัดจุดน้ำท่วมถมถนในพื้นที่จุดเสี่ยง	จุด	140.00	0.00	0.00	ความสำเร็จน้อยกว่าร้อยละ 50	สนน.
106	1417	เพิ่มระบบตรวจวัดระดับน้ำในคลอง	จุด	100.00	0.00	0.00	ความสำเร็จน้อยกว่าร้อยละ 50	สนน.
107	1418	เพิ่มระบบตรวจวัดอัตราการไหล	จุด	25.00	0.00	0.00	ความสำเร็จน้อยกว่าร้อยละ 50	สนน.
108	2104	ร้อยละของผู้ที่ขอคัดลอกภาพออนไลน์ได้ภาพ CCTV ใน 24 ชั่วโมง	ร้อยละ	90.00	87.04	96.71	ความสำเร็จมากกว่าร้อยละ 50	สจส.
109	2106	ร้อยละผู้เสียชีวิตจากอุบัติเหตุลดลงจากปีฐาน (พ.ศ. 2566)	ร้อยละ	13.00	0.00	0.00	ความสำเร็จน้อยกว่าร้อยละ 50	สจส.
110	2109	จำนวนทางม้าลายซีดจาง (สีขาว) ที่ได้รับการทาสี	แห่ง	500.00	0.00	0.00	ความสำเร็จน้อยกว่าร้อยละ 50	สจส.
111	2110	จำนวนพื้นที่โคลด์พลาสติก (แดง) ที่ได้รับการทาสี	แห่ง	50.00	0.00	0.00	ความสำเร็จน้อยกว่าร้อยละ 50	สจส.
112	2111	จำนวนไฟทางข้ามแบบกดปุ่ม ที่ได้รับการติดตั้ง	แห่ง	20.00	0.00	0.00	ความสำเร็จน้อยกว่าร้อยละ 50	สจส.
113	2115	จำนวนสิทธิการใช้งานจากการจัดหาระบบการวิเคราะห์วิดีโอที่ขับเคลื่อนด้วย AI	สิทธิการใช้งาน	300.00	0.00	0.00	ความสำเร็จน้อยกว่าร้อยละ 50	สจส.
114	2116	จำนวนประชาชนที่ใช้บริการรถรับ - ส่งประชาชนของ กทม.	ราย	2,000.00	1,330.00	66.50	ความสำเร็จมากกว่าร้อยละ 50	สนท.
115	2117	จุดที่ติดตั้งป้ายจำกัดความเร็วบริเวณชุมชน โรงเรียน โรงพยาบาล	จุด	38.00	0.00	0.00	ความสำเร็จน้อยกว่าร้อยละ 50	สจส.

สรุปผลการดำเนินงานตามแผนปฏิบัติการกรุงเทพมหานคร และเป้าหมายการพัฒนาของกรุงเทพมหานคร ปีงบประมาณ พ.ศ. 2568

ข้อมูล ณ วันที่ 31 มีนาคม 2568 เวลา 23.00 น.

ลำดับ	รหัส KR	ชื่อตัววัดผลหลัก (KRs)	หน่วยนับ	ค่าเป้าหมาย	ผลการดำเนินงาน (ปีทรง)	ร้อยละผลการดำเนินงาน	สถานะความคืบหน้า	หน่วยงานหลัก
116	2120	ความคืบหน้าในการจัดทำร่างข้อบัญญัติควบคุมความสว่างป้ายโฆษณา (เสนอร่างข้อบัญญัติกม. เรื่อง ว่าด้วยการควบคุมป้ายหรือสิ่งก่อสร้างขึ้นสำหรับติดหรือตั้งป้ายตามกฎหมายว่าด้วยการควบคุมอาคาร พ.ศ. .... ให้ สภากรุงเทพมหานครพิจารณา)	ฉบับ	1.00	0.00	0.00	ความสำเร็จน้อยกว่าร้อยละ 50	สนย.
117	2121	จำนวนโครงการที่นำแบบก่อสร้างและ/หรือแปลนอาคารเข้าแผนข้อมูลดิจิทัล	อาคาร	6,500.00	0.00	0.00	ความสำเร็จน้อยกว่าร้อยละ 50	สนย.
118	2122	จำนวนอาคารเก่าและอาคารสาธารณะที่ได้รับการตรวจสอบ	อาคาร	300.00	160.00	53.33	ความสำเร็จมากกว่าร้อยละ 50	สนย.
119	2123	เปิดเผยข้อมูลการรวบรวมทรัพย์สินด้านโครงสร้างพื้นฐาน	รายการ	20.00	2.00	10.00	ความสำเร็จน้อยกว่าร้อยละ 50	สนย.
120	2124	ระยะทางนำสายสื่อสารลงใต้ดิน	กม.	44.90	3.30	7.35	ความสำเร็จน้อยกว่าร้อยละ 50	สนย.
121	2125	การจัดระเบียบสายสื่อสารบนดิน	กม.	120.00	50.94	42.45	ความสำเร็จน้อยกว่าร้อยละ 50	สนย.
122	2126	รวบรวมแบบก่อสร้าง สะพาน (สะพานข้ามแยก สะพานยก ระดับ) และซ่อมแซมสะพานลอยที่ชำรุดได้รับการให้อยู่ในสภาพดี	สะพาน	20.00	0.00	0.00	ความสำเร็จน้อยกว่าร้อยละ 50	สนย.
123	2127	จำนวนสะพานที่ได้รับการตรวจสอบความเสียหาย (สำรวจ สะพานข้ามแยก สะพานยกระดับตามรอบ)	สะพาน	20.00	10.00	50.00	ความสำเร็จมากกว่าร้อยละ 50	สนย.
124	2128	จำนวนสะพานที่ได้รับการซ่อมแซมความเสียหาย (สะพานข้ามแยก สะพานยกระดับ)	สะพาน	2.00	2.00	100.00	บรรลุเป้าหมาย	สนย.
125	2129	จำนวนสะพานที่ได้รับการตรวจสอบความเสียหาย (สะพานข้ามคลอง)	สะพาน	100.00	46.00	46.00	ความสำเร็จน้อยกว่าร้อยละ 50	สนย.
126	2130	จำนวนสะพานที่ได้รับการซ่อมแซมความเสียหาย (สะพานข้ามคลอง)	สะพาน	6.00	6.00	100.00	บรรลุเป้าหมาย	สนย.
127	2131	จำนวนสะพานที่ได้รับการตรวจสอบความเสียหาย (สะพานคนเดินข้าม)	สะพาน	20.00	20.00	100.00	บรรลุเป้าหมาย	สนย.
128	2132	จำนวนสะพานที่ได้รับการซ่อมแซมความเสียหาย (สะพานคนเดินข้าม)	สะพาน	12.00	0.00	0.00	ความสำเร็จน้อยกว่าร้อยละ 50	สนย.
129	2201	จำนวนสถานีดับเพลิงและกู้ภัยที่มีการตรวจสอบและรายงานสถานะข้อมูลยานพาหนะ และเครื่องมืออุปกรณ์ตามระเบียบปฏิบัติประจำผ่านระบบฐานข้อมูลสารสนเทศภูมิศาสตร์ (GIS) และระบบสารสนเทศการบริหาร (MIS) เพื่อการป้องกันและบรรเทาสาธารณภัย	สถานี	49.00	46.00	93.88	ความสำเร็จมากกว่าร้อยละ 50	สปก.
130	2202	หน่วยงานที่มีการตรวจสอบสภาพยานพาหนะ และรายงานสถานะรายเดือน ผ่านระบบระบบฐานข้อมูลสารสนเทศภูมิศาสตร์ (GIS) และระบบสารสนเทศการบริหาร (MIS) เพื่อการป้องกันและบรรเทาสาธารณภัย	หน่วยงาน	76.00	28.00	36.84	ความสำเร็จน้อยกว่าร้อยละ 50	สปก.
131	2203	ร้อยละของหัวจ่ายน้ำดับเพลิง (ประปาหัวแดง) ที่มีการตรวจสอบสภาพ ความพร้อมใช้งานพร้อมปรับปรุงข้อมูลสถานะให้เป็นปัจจุบัน	ร้อยละ	100.00	42.63	42.63	ความสำเร็จน้อยกว่าร้อยละ 50	สปก.

สรุปผลการดำเนินงานตามแผนปฏิบัติการกรุงเทพมหานคร และเป้าหมายการพัฒนาของกรุงเทพมหานคร ปีงบประมาณ พ.ศ. 2568

ข้อมูล ณ วันที่ 31 มีนาคม 2568 เวลา 23.00 น.

ลำดับ	รหัส KR	ชื่อตัววัดผลหลัก (KRs)	หน่วยนับ	ค่าเป้าหมาย	ผลการดำเนินงาน (ปีทรง)	ร้อยละผลการดำเนินงาน	สถานะความคืบหน้า	หน่วยงานหลัก
132	2204	ร้อยละของเครื่องดับเพลิงชนิดหาลบที่มีการตรวจสอบสภาพความพร้อมใช้งานพร้อมปรับปรุงข้อมูลสถานะให้เป็นปัจจุบัน	เครื่อง	316.00	316.00	100.00	บรรลุเป้าหมาย	สปก.
133	2205	จำนวนสำนักงานเขตที่มีการตรวจสอบสภาพความพร้อมใช้งานและสถานะของถังดับเพลิงแบบยกหัว และรายงานสถานะรายเดือน ผ่านระบบระบบฐานข้อมูลสารสนเทศภูมิศาสตร์ (GIS) และระบบสารสนเทศการบริหาร (MIS) เพื่อการป้องกันและบรรเทาสาธารณภัย	เขต	50.00	47.00	94.00	ความสำเร็จมากกว่าร้อยละ 50	สปก.
134	2206	จำนวนสำนักงานเขตที่มีการสำรวจจำนวนเครื่องดับเพลิงแบบยกหัวในชุมชน ตามมาตรฐาน 5 ครึ่งเรือน/1 ถัง	เขต	50.00	50.00	100.00	บรรลุเป้าหมาย	สปก.
135	2207	สัดส่วนจำนวนยานพาหนะสำหรับดับเพลิงในที่แคบที่ใช้งานได้ในแต่ละประเภทต่อจำนวนที่มีอยู่ทั้งหมด (รถจักรยานยนต์ดับเพลิง/รถดับเพลิงขนาดเล็ก (ATV)/ รถกู้ภัยขนาดเล็ก (4x4))	ร้อยละ	90.00	69.67	77.41	ความสำเร็จมากกว่าร้อยละ 50	สปก.
136	2209	จำนวนชุมชนที่ได้รับการประเมินความเสี่ยงจากอัคคีภัย	ชุมชน	1,114.00	0.00	0.00	ความสำเร็จน้อยกว่าร้อยละ 50	สปก.
137	2211	จำนวนชุดข้อมูลความเสี่ยงที่ได้รับการปรับปรุงให้เป็นปัจจุบัน	ชุดข้อมูล	9.00	0.00	0.00	ความสำเร็จน้อยกว่าร้อยละ 50	สวพ.
138	2212	ร้อยละของเจ้าหน้าที่ที่ผ่านการฝึกอบรมหลักสูตรขั้นพื้นฐาน ( จากจำนวนเป้าหมาย) และพร้อมปฏิบัติหน้าที่ (2208.1)	ร้อยละ	90.00	0.00	0.00	ความสำเร็จน้อยกว่าร้อยละ 50	สปก.
139	2213	ร้อยละของเจ้าหน้าที่ที่ผ่านการฝึกอบรมหลักสูตรทบทวนฯ (จากจำนวนเป้าหมาย) และพร้อมปฏิบัติหน้าที่ (2208.2)	ร้อยละ	90.00	0.00	0.00	ความสำเร็จน้อยกว่าร้อยละ 50	สปก.
140	2214	ร้อยละของเจ้าหน้าที่ที่ผ่านการฝึกอบรมหลักสูตร EMT (จากจำนวนเป้าหมาย) และสามารถปฏิบัติงานกู้ชีพได้ (2208.3)	ร้อยละ	90.00	0.00	0.00	ความสำเร็จน้อยกว่าร้อยละ 50	สปก.
141	2215	จำนวนเจ้าหน้าที่ผู้ปฏิบัติงาน/อาสาสมัครที่เข้าร่วมการฝึกอบรมอาสาสมัคร เพื่อพัฒนาศักยภาพด้านการป้องกันและเผชิญเหตุสาธารณภัย (2208.4)	ร้อยละ	80.00	70.51	88.14	ความสำเร็จมากกว่าร้อยละ 50	สปก.
142	2216	จำนวนสถานีดับเพลิงใหม่ (สดพ.ร่มเกล้า) (2210.1)	สถานี	1.00	0.00	0.00	ความสำเร็จน้อยกว่าร้อยละ 50	สปก.
143	2217	จำนวนสถานีดับเพลิงเดิมที่ได้รับการสร้างใหม่ ให้ได้มาตรฐาน ( สดพ.บางเขน, สดพ.บางแค, สดพ.ดาวคะนอง) (2210.2)	สถานี	3.00	0.00	0.00	ความสำเร็จน้อยกว่าร้อยละ 50	สปก.
144	2218	จำนวนสถานีดับเพลิงเดิมที่ได้รับการปรับปรุง (สดพ.ประเวศ, หنونงแวม) (2210.3)	สถานี	2.00	0.00	0.00	ความสำเร็จน้อยกว่าร้อยละ 50	สปก.
145	2301	จำนวนสำนักงานเขตที่มีการจัดทำแผนเผชิญเหตุระดับเขต อย่างน้อย 3 ประเภทภัย (ภัยในพื้นที่ 3 ลำดับแรก ตามแผนปฏิบัติการป้องกันและบรรเทาสาธารณภัยสำนักงานเขต)	เขต	50.00	1.00	2.00	ความสำเร็จน้อยกว่าร้อยละ 50	สปก.
146	2302	จำนวนเขตที่มีการฝึกซ้อมแผนเผชิญเหตุอย่างน้อย 1 ครั้ง/ปี	เขต	50.00	1.00	2.00	ความสำเร็จน้อยกว่าร้อยละ 50	สปก.
147	2303	จำนวนมาตรการ ระเบียบและข้อบัญญัติที่เกี่ยวข้องกับงานสาธารณภัยได้รับการปรับปรุงผ่านสภากรุงเทพมหานคร	ฉบับ	3.00	2.00	66.67	ความสำเร็จมากกว่าร้อยละ 50	สปก.
148	2304	ร้อยละของทรัพยากรบรรเทาทุกข์ที่ได้รับการรายงานสถานะข้อมูลผ่านระบบออนไลน์และนำเข้าไปในแผนที่ความเสี่ยง (BKK Risk Map)	ร้อยละ	100.00	45.00	45.00	ความสำเร็จน้อยกว่าร้อยละ 50	สปก.

สรุปผลการดำเนินงานตามแผนปฏิบัติการกรุงเทพมหานคร และเป้าหมายการพัฒนาของกรุงเทพมหานคร ปีงบประมาณ พ.ศ. 2568

ข้อมูล ณ วันที่ 31 มีนาคม 2568 เวลา 23.00 น.

ลำดับ	รหัส KR	ชื่อตัววัดผลหลัก (KRs)	หน่วยนับ	ค่าเป้าหมาย	ผลการดำเนินงาน (ปีทรง)	ร้อยละผลการดำเนินงาน	สถานะความคืบหน้า	หน่วยงานหลัก
149	2305	ความคืบหน้าในการก่อสร้างศูนย์ฝึกีฬา	ร้อยละ	100.00	35.00	35.00	ความสำเร็จน้อยกว่าร้อยละ 50	สปก.
150	2306	จำนวนกลุ่มเขตที่ได้รับการฝึกซ้อมแผนเผชิญเหตุ ระดับ 1 (ฝึกซ้อมแผนเผชิญเหตุสาธารณสุข)	กลุ่มเขต	6.00	0.00	0.00	ความสำเร็จน้อยกว่าร้อยละ 50	สปก.
151	2308	จำนวนชุมชนที่มีการจัดทำและปรับปรุงแผนเผชิญเหตุ และดำเนินการฝึกซ้อมการเผชิญเหตุตามแผน	ชุมชน	370.00	208.00	56.22	ความสำเร็จมากกว่าร้อยละ 50	สปก.
152	2309	จำนวนอาสาสมัครที่ขึ้นทะเบียนตามประเภททักษะสมรรถนะผ่านระบบฐานข้อมูลของกรุงเทพมหานคร	คน	3,561.00	0.00	0.00	ความสำเร็จน้อยกว่าร้อยละ 50	สปก.
153	2310	ร้อยละความสำเร็จของครีวกลางออกปฏิบัติการภายใน 24 ชั่วโมงเมื่อเกิดวิกฤต	ร้อยละ	100.00	0.00	0.00	ความสำเร็จน้อยกว่าร้อยละ 50	สพส.
154	3101	ร้อยละของเรื่องทั้งหมดที่แจ้งผ่าน Traffy Fondue ได้รับการแก้ไข	ร้อยละ	80.00	80.95	101.19	บรรลุเป้าหมาย	สพว.
155	3102	สัดส่วนจำนวนเรื่องที่ดำเนินการเสร็จสิ้นต่อเรื่องทั้งหมด	ร้อยละ	100.00	95.44	95.44	ความสำเร็จมากกว่าร้อยละ 50	สพว.
156	3103	สัดส่วนจำนวนเรื่องค้างต่อเรื่องร้องเรียนทั้งหมด	ร้อยละ	80.00	85.61	107.02	บรรลุเป้าหมาย	สพว.
157	3104	ระดับความพึงพอใจเฉลี่ยในการแก้ไขปัญหา (แจกแจงรายหน่วยงาน)	ระดับ	4.00	3.89	97.25	ความสำเร็จมากกว่าร้อยละ 50	สพว.
158	3105	ความคืบหน้าในการพัฒนาระบบการแจ้งปัญหาวินาฯ ผ่านทราฟฟี่	ร้อยละ	80.00	80.00	100.00	บรรลุเป้าหมาย	สพว.
159	3201	ข้อมูลในระบบเผยแพร่ข้อมูลการจัดซื้อจัดจ้างภาครัฐของหน่วยงานกรุงเทพมหานคร (e-GP BMA) ถูกเปิดเผยอย่างครบถ้วน	ร้อยละ	100.00	0.00	0.00	ความสำเร็จน้อยกว่าร้อยละ 50	สนค.
160	3202	จำนวนคำขออนุญาตที่ประชาชนสามารถติดตามการขออนุญาตกับ กทม. ได้	รายการคำขออนุญาต	109.00	109.00	100.00	บรรลุเป้าหมาย	สศท.
161	3205	พัฒนาระบบรับฟังความคิดเห็นของประชาชนเกี่ยวกับนโยบาย	ระบบ	1.00	0.00	0.00	ความสำเร็จน้อยกว่าร้อยละ 50	สยป.
162	3206	จำนวนข้อเสนอแนะนโยบายที่ผ่านการวิเคราะห์ และสังเคราะห์ข้อมูลจากการดำเนินงานของหน่วยงาน กทม. และแนวโน้มการพัฒนา	ชุดข้อเสนอ	28.00	0.00	0.00	ความสำเร็จน้อยกว่าร้อยละ 50	สยป.
163	3207	จำนวนหน่วยงานที่มีโครงการ/กิจกรรมจากการรับฟังความคิดเห็นของประชาชนและบรรจุในแผนระดับหน่วยงาน (สัดส่วน PB ต่อยุทธศาสตร์มากขึ้น)	หน่วยงาน	50.00	0.00	0.00	ความสำเร็จน้อยกว่าร้อยละ 50	สยป.
164	3208	จำนวนข้อมูลศักยภาพสูง (High Value Dataset) ที่เผยแพร่	ชุดข้อมูล	1,200.00	1,120.00	93.33	ความสำเร็จมากกว่าร้อยละ 50	สศท.
165	3211	ประชาชนที่มาใช้บริการขออนุญาตรูปแบบใหม่มีความพึงพอใจ	ร้อยละ	80.00	81.66	102.08	บรรลุเป้าหมาย	สศท.
166	3301	ร้อยละของการกระทำผิดซ้ำเกี่ยวกับการทุจริตของสายงานที่กำหนดลดลงจากปีที่ผ่านมา	ร้อยละ	50.00	0.00	0.00	ความสำเร็จน้อยกว่าร้อยละ 50	สกก.
167	3302	จำนวนภาคีเครือข่ายที่มีความร่วมมือลดเสี่ยงโขงกับกรุงเทพมหานคร เพิ่มขึ้น	หน่วยงาน	1.00	0.00	0.00	ความสำเร็จน้อยกว่าร้อยละ 50	สกก.
168	3303	การจัดทำ gap analysis ของ Roadmap การเข้าร่วม ISO37001	ฉบับ	1.00	0.00	0.00	ความสำเร็จน้อยกว่าร้อยละ 50	สกก.
169	3304	จำนวนหน่วยงานของกรุงเทพมหานครที่เข้าร่วม ITAGC	หน่วยงาน	5.00	0.00	0.00	ความสำเร็จน้อยกว่าร้อยละ 50	สกก.
170	4107	จำนวนสวนที่นำสัตว์เลี้ยงไปใช้บริการได้	แห่ง (สะสม 10 แห่ง)	2.00	1.00	50.00	ความสำเร็จมากกว่าร้อยละ 50	สสล.

สรุปผลการดำเนินงานตามแผนปฏิบัติการกรุงเทพมหานคร และเป้าหมายการพัฒนาของกรุงเทพมหานคร ปีงบประมาณ พ.ศ. 2568

ข้อมูล ณ วันที่ 31 มีนาคม 2568 เวลา 23.00 น.

ลำดับ	รหัส KR	ชื่อตัววัดผลหลัก (KRs)	หน่วยนับ	ค่าเป้าหมาย	ผลการดำเนินงาน (ปีจริง)	ร้อยละผลการดำเนินงาน	สถานะความคืบหน้า	หน่วยงานหลัก
171	4110	ร้อยละความก้าวหน้าโครงการป้องกันและแก้ไขปัญหาการกัดเซาะชายฝั่งทะเลบางขุนเทียนกรุงเทพมหานครและศูนย์สำรวจและเฝ้าระวังชายฝั่ง	ร้อยละ	80.00	0.00	0.00	ความสำเร็จน้อยกว่าร้อยละ 50	สนน.
172	4201	ความคืบหน้าในการดำเนินงานของทีมนักสืบฝุ่น (จัดทำบัญชีที่มาฝุ่นละออง PM2.5 ร่วมกับสถาบันอุดมศึกษา)	ฉบับ	1.00	0.00	0.00	ความสำเร็จน้อยกว่าร้อยละ 50	สสส.
173	4204	จำนวนข้อมูลติดตามฝุ่นที่ได้นำเข้าระบบ	จุด (สะสม 912 จุด)	90.00	9.00	10.00	ความสำเร็จน้อยกว่าร้อยละ 50	สสส.
174	4205	จำนวนผู้ใช้บริการรถ BMA Feeder	คน	1,000,000.00	379,783.00	37.98	ความสำเร็จน้อยกว่าร้อยละ 50	สจส.
175	4206	จำนวนห้องเรียนปลอดฝุ่น (Clean Air Shelter)	ห้อง	1,734.00	744.00	42.91	ความสำเร็จน้อยกว่าร้อยละ 50	สนศ.
176	4210	มีข้อบัญญัติ กทม. เกี่ยวกับการจัดการมูลฝอย ณ แหล่งกำเนิด	ฉบับ*	1.00	0.00	0.00	ความสำเร็จน้อยกว่าร้อยละ 50	สสส.
177	4211	มีข้อบัญญัติ กทม. เรื่องค่าธรรมเนียม การให้บริการในการจัดการสิ่งปฏิกูลหรือมูลฝอยตามกฎหมายว่าด้วยการสาธารณสุข	ฉบับ*	1.00	0.00	0.00	ความสำเร็จน้อยกว่าร้อยละ 50	สสส.
178	4213	ติดตั้งถังขยะ 3 ประเภทขนาด 85 ลิตร (Street Furniture) สำหรับคนเดินเท้าบนทางเท้าถนนสายหลัก ถนนสายรอง	ชุด	5,000.00	2.00	0.04	ความสำเร็จน้อยกว่าร้อยละ 50	สสส.
179	4214	ติดตั้งถังขยะ 4 ประเภทขนาด 130 ลิตร (Street Furniture) สำหรับคนเดินเท้าบนทางเท้าถนนสายหลัก ถนนสายรอง	ชุด	10,000.00	1,275.00	12.75	ความสำเร็จน้อยกว่าร้อยละ 50	สสส.
180	4218	การจัดทำคาร์บอนฟุตพริ้นท์	รายงาน	50.00	0.00	0.00	ความสำเร็จน้อยกว่าร้อยละ 50	สสส.
181	4219	ลดการปล่อย GHG	tCO2e (สะสม 30,000)	15,000.00	0.00	0.00	ความสำเร็จน้อยกว่าร้อยละ 50	สสส.
182	4220	ติดตั้ง Solar rooftop เพิ่มขึ้น	แห่ง	8.00	0.00	0.00	ความสำเร็จน้อยกว่าร้อยละ 50	สนย.
183	4221	เปลี่ยนหลอดไฟ LED ของ กทม.	ดวง	40,896.00	30,000.00	73.36	ความสำเร็จมากกว่าร้อยละ 50	สนย.
184	4222	จำนวนหน่วยงานที่ได้รับการประเมินในระดับทองแดง (ดี)	หน่วยงาน	35.00	0.00	0.00	ความสำเร็จน้อยกว่าร้อยละ 50	สสส.
185	4223	จำนวน Chiller ที่ได้รับการปรับปรุง	เครื่อง	4.00	0.00	0.00	ความสำเร็จน้อยกว่าร้อยละ 50	สนย.
186	4224	ปรับปรุงไฟฟ้าส่องสว่าง LED	ดวง	13,000.00	0.00	0.00	ความสำเร็จน้อยกว่าร้อยละ 50	สนย.
187	4228	จำนวนอาคารควบคุมที่มีการใช้พลังงานลดลง	อาคาร (สะสม 7)	4.00	0.00	0.00	ความสำเร็จน้อยกว่าร้อยละ 50	สสส.
188	4229	สำรวจข้อมูลต้นไม้ยืนต้นและพื้นที่ร่มไม้ในเมืองเพื่อเป็นฐานข้อมูลในการคำนวณการดูดซับคาร์บอน (absorption) (ต่อเนื่อง)	ชุดข้อมูล	1.00	0.00	0.00	ความสำเร็จน้อยกว่าร้อยละ 50	สสส.
189	4230	ปริมาณขยะที่ส่งกำจัดลดลงจากปี 2565 (1,000 ตัน/วัน)	ตัน/วัน	900.00	-295.03	-32.78	ความสำเร็จน้อยกว่าร้อยละ 50	สสส.
190	4234	ติดตั้งสถานี EV charging station	จุด	20.00	0.00	0.00	ความสำเร็จน้อยกว่าร้อยละ 50	สจส.
191	4237	จำนวนคลองที่ได้รับการตรวจสอบ	คลอง	39.00	39.00	100.00	บรรลุเป้าหมาย	สนท.

สรุปผลการดำเนินงานตามแผนปฏิบัติการกรุงเทพมหานคร และเป้าหมายการพัฒนาของกรุงเทพมหานคร ปีงบประมาณ พ.ศ. 2568

ข้อมูล ณ วันที่ 31 มีนาคม 2568 เวลา 23.00 น.

ลำดับ	รหัส KR	ชื่อตัววัดผลหลัก (KRs)	หน่วยนับ	ค่าเป้าหมาย	ผลการดำเนินงาน (ปีจริง)	ร้อยละผลการดำเนินงาน	สถานะความคืบหน้า	หน่วยงานหลัก
192	4238	จำนวนครั้งที่ตรวจสอบคลอง	ครั้ง	6,500.00	3,469.00	53.37	ความสำเร็จมากกว่าร้อยละ 50	สนท.
193	4240	จำนวนตลาดที่มีการบำบัดน้ำเสียเป็นไปตามมาตรฐานน้ำทิ้งที่กฎหมายกำหนด	แห่ง	26.00	10.00	38.46	ความสำเร็จน้อยกว่าร้อยละ 50	สนน.
194	4241	จำนวนตลาดที่ขอรับบริการบำบัดน้ำเสียของกรุงเทพมหานคร	แห่ง	10.00	3.00	30.00	ความสำเร็จน้อยกว่าร้อยละ 50	สนน.
195	4242	ปริมาณน้ำเสียที่บำบัดได้เพิ่มขึ้น	ลบ.ม./วัน	1,000.00	0.00	0.00	ความสำเร็จน้อยกว่าร้อยละ 50	สนน.
196	4243	ร้อยละของแหล่งกำเนิดน้ำเสียที่ถูกจัดเก็บค่าธรรมเนียม	ร้อยละ	33.00	0.00	0.00	ความสำเร็จน้อยกว่าร้อยละ 50	สนน.
197	4246	การลดลงของจำนวนพื้นที่เกษตรกรรมที่มีการเผา (คงเหลือ)	ไร่	500.00	0.00	0.00	ความสำเร็จน้อยกว่าร้อยละ 50	สพส.
198	5101 (1)	ดัชนี HIV ที่ 95-95 95 และ 10-10 10 (1)	ร้อยละ	96.00	100.64	104.83	บรรลุเป้าหมาย	สนอ.
199	5102	ร้อยละของคนเสี่ยงสูงที่เข้ามาใช้บริการคลินิกสุขภาพเพศหลากหลายต้องได้รับการตรวจคัดกรอง HIV	ร้อยละ	95.00	81.53	85.82	ความสำเร็จมากกว่าร้อยละ 50	สนพ.
200	5103	จำนวนประชาชนที่เข้ารับบริการกับคลินิกสุขภาพเพศหลากหลายเพิ่มขึ้น (สนพ. 2,300 คน, สนอ. 8,400 คน)	คน	10,700.00	9,630.00	90.00	ความสำเร็จมากกว่าร้อยละ 50	สนพ.
201	5104	สัดส่วนของผู้ป่วยที่ปรึกษาแพทย์ผ่านระบบ telemedicine และ/หรือรับยาจากที่บ้านเทียบกับจำนวนผู้รับบริการทั้งหมด	ร้อยละ	15.00	20.99	139.93	บรรลุเป้าหมาย	สนพ.
202	5105	จำนวนชมรมผู้สูงอายุเพิ่มขึ้น (เพิ่มขึ้นร้อยละ 10 จากปีที่ผ่านมา)	ชมรม	40.00	42.00	105.00	บรรลุเป้าหมาย	สนอ.
203	5106	จำนวนสมาชิกในชมรมผู้สูงอายุเพิ่มขึ้น (เพิ่มขึ้นร้อยละ 10 จากปีที่ผ่านมา)	คน	3,500.00	2,254.00	64.40	ความสำเร็จมากกว่าร้อยละ 50	สนอ.
204	5107	จำนวนสุนัขที่ได้รับการฉีดไมโครชิปและ/หรือจดทะเบียนสุนัขในกรุงเทพมหานคร	ตัว	3,500.00	860.00	24.57	ความสำเร็จน้อยกว่าร้อยละ 50	สนอ.
205	5108	ร้อยละของสถานประกอบการเกี่ยวกับสัตว์เลี้ยงได้รับการตรวจประเมินสุขลักษณะและ/หรือขออนุญาตประกอบกิจการที่เป็นอันตรายต่อสุขภาพ	ร้อยละ	100.00	80.63	80.63	ความสำเร็จมากกว่าร้อยละ 50	สนอ.
206	5109	ร้อยละชุมชนที่ปรับปรุงข้อมูลสัตว์ชุมชนในระบบในพื้นที่กรุงเทพมหานคร	ร้อยละ	100.00	0.00	0.00	ความสำเร็จน้อยกว่าร้อยละ 50	สนอ.
207	5110	จำนวนสุนัขและแมวที่ได้รับการผ่าตัดทำหมัน โดยกรุงเทพมหานครและเครือข่าย	ตัว	50,000.00	17,576.00	35.15	ความสำเร็จน้อยกว่าร้อยละ 50	สนอ.
208	5111	จำนวนสุนัขและแมวที่ได้รับการฉีดวัคซีนป้องกันโรคพิษสุนัขบ้า โดยกรุงเทพมหานครและเครือข่าย	ตัว	170,000.00	42,862.00	25.21	ความสำเร็จน้อยกว่าร้อยละ 50	สนอ.
209	5112	ร้อยละของสุนัขในศูนย์ควบคุมสุนัขกรุงเทพมหานครที่ได้รับการอุปการะจากจำนวนสุนัขที่ผ่านเกณฑ์การอุปการะที่กำหนด	ร้อยละ	5.00	33.71	674.20	บรรลุเป้าหมาย	สนอ.
210	5113	ระยะเวลาในการเข้าถึงผู้ป่วยฉุกเฉินที่ขอรับบริการการแพทย์ฉุกเฉินโดย Motortance (ภายใน 10 นาที)	ร้อยละ	75.00	77.84	103.79	บรรลุเป้าหมาย	สนพ.
211	5114	ระยะเวลาเฉลี่ยในการเข้าถึงผู้ป่วยฉุกเฉินที่ขอรับบริการทางการแพทย์ฉุกเฉินขั้นสูง (Advance)	นาที	23.00	22.59	101.81	บรรลุเป้าหมาย	สนพ.
212	5115	ระยะเวลาเฉลี่ยในการเข้าถึงผู้ป่วยฉุกเฉินที่ขอรับบริการทางการแพทย์ฉุกเฉินขั้นพื้นฐาน (Basic)	นาที	19.30	15.03	128.41	บรรลุเป้าหมาย	สนพ.
213	5116	จำนวนรณ Commulance (Health zone ละ 1 คัน)	คัน	6.00	0.00	0.00	ความสำเร็จน้อยกว่าร้อยละ 50	สนอ.
214	5117	ร้อยละของชุมชนจัดตั้งใน กทม. ได้รับการเชิงรุกจากสำนักอนามัย	ร้อยละ	85.00	24.10	28.35	ความสำเร็จน้อยกว่าร้อยละ 50	สนอ.

สรุปผลการดำเนินงานตามแผนปฏิบัติการกรุงเทพมหานคร และเป้าหมายการพัฒนาของกรุงเทพมหานคร ปีงบประมาณ พ.ศ. 2568

ข้อมูล ณ วันที่ 31 มีนาคม 2568 เวลา 23.00 น.

ลำดับ	รหัส KR	ชื่อตัววัดผลหลัก (KRs)	หน่วยนับ	ค่าเป้าหมาย	ผลการดำเนินงาน (ปีงบประมาณ)	ร้อยละผลการดำเนินงาน	สถานะความคืบหน้า	หน่วยงานหลัก
215	5118	จำนวนเขตที่ดำเนินโครงการภายใต้กองทุนหลักประกันสุขภาพกรุงเทพมหานคร อย่างน้อย 3 กลุ่มเป้าหมาย โดยอ้างอิงข้อมูลจากการตรวจสุขภาพล้านคน	เขต	50.00	30.00	60.00	ความสำเร็จมากกว่าร้อยละ 50	สนอ.
216	5121	จำนวนผู้เข้ารับการรักษาและฟื้นฟูสมรรถภาพผู้ติดยาเสพติด บ้านพิชิตใจ	คน	300.00	114.00	38.00	ความสำเร็จน้อยกว่าร้อยละ 50	สนอ.
217	5122	ร้อยละของผู้ที่ได้รับการฟื้นฟูสภาพทางสังคม	ร้อยละ	10.00	55.94	559.40	บรรลุเป้าหมาย	สพส.
218	5123	ร้อยละของผู้ป่วยยาเสพติดเข้าสู่กระบวนการบำบัดรักษา ได้รับการดูแลอย่างมีคุณภาพต่อเนื่องจนถึงการติดตาม (Retention Rate)	ร้อยละ	67.00	65.52	97.79	ความสำเร็จมากกว่าร้อยละ 50	สนอ.
219	5124	ร้อยละของนักเรียนกลุ่มเป้าหมายในโรงเรียนสังกัดกรุงเทพมหานครได้รับการฝึกทักษะการปฐมพยาบาลเบื้องต้นในการฟื้นคืนสัญญาณชีพ (CPR)	ร้อยละ	100.00	79.31	79.31	ความสำเร็จมากกว่าร้อยละ 50	สนพ.
220	5125	ร้อยละของนักเรียนกลุ่มเป้าหมายในโรงเรียนนอกสังกัดกรุงเทพมหานครได้รับการฝึกทักษะการปฐมพยาบาลเบื้องต้นในการฟื้นคืนสัญญาณชีพ (CPR)	ร้อยละ	80.00	100.00	125.00	บรรลุเป้าหมาย	สนพ.
221	5126	ร้อยละของพื้นที่ที่มีความจำเป็นและความต้องการจากผลการสำรวจได้รับการติดตั้งเครื่อง AED ในพื้นที่สาธารณะและชุมชน (จำนวนเครื่อง AED ที่มีการสั่งซื้อเพิ่ม และสั่งซื้อทดแทน)	ร้อยละ	90.00	0.00	0.00	ความสำเร็จน้อยกว่าร้อยละ 50	สนพ.
222	5201	จำนวนศูนย์บริการสาธารณสุขพลัสเพิ่มขึ้น	แห่ง (สะสม)	6.00	1.00	16.67	ความสำเร็จน้อยกว่าร้อยละ 50	สนอ.
223	5202	ร้อยละของประชาชนที่รับบริการ ศบส. พลัส ต่อประชาชนที่ใช้บริการแล้วกลับบ้านโดยที่ไม่ต้องไปพรพ. (ในกลุ่มผู้ป่วยโรคที่มีภาวะที่กำหนด)	ร้อยละ	90.00	93.86	104.29	บรรลุเป้าหมาย	สนอ.
224	5203	ร้อยละชุมชนได้รับการตรวจประเมินเพื่อออกใบรับรองความพิการเชิงรุก (จำนวนประชาชนที่ได้รับการออกใบรับรองความพิการเชิงรุก)	ร้อยละ	100.00	100.00	100.00	บรรลุเป้าหมาย	สนอ.
225	5204	ร้อยละของผู้มีความประสงค์ขอรับการสนับสนุนกายอุปกรณ์ได้รับการสนับสนุน (จำนวนประชาชนที่ได้รับการออกใบรับรองความพิการเชิงรุก)	ร้อยละ	100.00	100.00	100.00	บรรลุเป้าหมาย	สนอ.
226	5206	จำนวนศูนย์บริการสาธารณสุขที่ยกระดับเป็นศูนย์ส่งเสริมและฟื้นฟูสุขภาพ	แห่ง	2.00	2.00	100.00	บรรลุเป้าหมาย	สนอ.
227	5207	ร้อยละของผู้รับบริการที่เข้ารับการปรึกษาสุขภาพจิต (Counseling) เพิ่มขึ้น (จำนวนผู้รับบริการที่เข้ารับการปรึกษาสุขภาพจิต (Counseling))	ร้อยละ	5.00	0.00	0.00	ความสำเร็จน้อยกว่าร้อยละ 50	สนอ.
228	5208	จำนวนศูนย์บริการสาธารณสุข หรือหน่วยปฏิบัติการของสำนักอนามัยที่ได้รับการปรับปรุง	แห่ง	10.00	0.00	0.00	ความสำเร็จน้อยกว่าร้อยละ 50	สนอ.
229	5209	จำนวนศูนย์บริการสาธารณสุขที่ได้รับการสร้างทดแทน หรือสร้างใหม่	แห่ง	7.00	0.00	0.00	ความสำเร็จน้อยกว่าร้อยละ 50	สนอ.
230	5210	ระยะเวลาการรอคอยเฉลี่ยสำหรับการรับบริการหรือพบแพทย์ในกลุ่มโรค NCDs	นาที	50.00	0.00	0.00	ความสำเร็จน้อยกว่าร้อยละ 50	สนอ.
231	5211	ร้อยละของสถานพยาบาลสังกัดกรุงเทพมหานคร มีการบริหารจัดการระบบคิว Digital ที่ Report เข้าสู่ส่วนกลาง	ร้อยละ	100.00	100.00	100.00	บรรลุเป้าหมาย	สนพ.
232	5212	จำนวนเตียงที่บริการประชาชนเพิ่มขึ้น (ดำเนินการเพื่อสนับสนุนอัตราส่วนเตียงต่อประชากรใน กทม. เพิ่มมากขึ้น)	เตียง	60.00	32.00	53.33	ความสำเร็จมากกว่าร้อยละ 50	สนพ.

สรุปผลการดำเนินงานตามแผนปฏิบัติการกรุงเทพมหานคร และเป้าหมายการพัฒนาของกรุงเทพมหานคร ปีงบประมาณ พ.ศ. 2568

ข้อมูล ณ วันที่ 31 มีนาคม 2568 เวลา 23.00 น.

ลำดับ	รหัส KR	ชื่อตัววัดผลหลัก (KRs)	หน่วยนับ	ค่าเป้าหมาย	ผลการดำเนินงาน (ปีจริง)	ร้อยละผลการดำเนินงาน	สถานะความคืบหน้า	หน่วยงานหลัก
233	5213	จำนวนโรงพยาบาลแห่งใหม่ที่เปิดให้บริการผู้ป่วยนอก (OPD) ชั่วคราว	แห่ง	1.00	1.00	100.00	บรรลุเป้าหมาย	สนพ.
234	5301	จำนวน care giver ที่ผ่านการอบรม หลักสูตร 70 ชม.	คน	800.00	0.00	0.00	ความสำเร็จน้อยกว่าร้อยละ 50	สนอ.
235	5303	ร้อยละของผู้ป่วยและผู้สูงอายุที่อยู่ในภาวะพึ่งพิงและต้องการเยี่ยมบ้านหรือการดูแลแบบประคับประคองได้รับการพยาบาลต่อเนื่องที่บ้าน	ร้อยละ	98.00	99.55	101.58	บรรลุเป้าหมาย	สนอ.
236	5304	ร้อยละของคลินิกในโรงพยาบาลสังกัดสำนักการแพทย์ 11 แห่งสามารถให้บริการด้านการรักษาผู้ป่วยด้วยระบบโทรเวชกรรม (Telemedicine)	ร้อยละ	40.00	51.99	129.98	บรรลุเป้าหมาย	สนพ.
237	5305	ร้อยละของประชาชนที่เข้ารับการตรวจรักษา/พบแพทย์ได้รับการให้บริการด้านการรักษาผู้ป่วยด้วยระบบโทรเวชกรรม telemedicine ผ่านแอปหมอ กทม. เทียบกับทุก Platform	ร้อยละ	100.00	100.00	100.00	บรรลุเป้าหมาย	สนพ.
238	5306	ร้อยละของการรักษาพยาบาลด้วยระบบโทรเวชกรรม telemedicine ผ่าน App หมอ กทม. ของโรงพยาบาลสังกัดสำนักการแพทย์ (สัดส่วนการเข้ารับการตรวจรักษา/พบแพทย์ด้านการรักษาผู้ป่วยด้วยระบบโทรเวชกรรม telemedicine ต่อผู้รับบริการในโรงพยาบาล)	ร้อยละ	6.00	10.43	173.83	บรรลุเป้าหมาย	สนพ.
239	5307	จำนวนศูนย์เทคโนโลยีสุขภาพดีที่มีบริการ telemedicine (เปิดครบทั้ง 7 Zone สุขภาพ โดยเพิ่มโซนละ 1 แห่ง และ สะสม รพ.ราชพิพัฒน์ 5 แห่ง)	แห่ง	11.00	7.00	63.64	ความสำเร็จมากกว่าร้อยละ 50	สนพ.
240	5308	ร้อยละของผู้ป่วยที่ต้องได้รับการส่งต่อจากปฐมภูมิไปยังโรงพยาบาลได้รับการส่งต่อภายในเวลา 15 นาที	ร้อยละ	75.00	87.77	117.03	บรรลุเป้าหมาย	สนพ.
241	5309	ร้อยละของผู้ป่วยที่ต้องได้รับการส่งต่อจากปฐมภูมิไปยังโรงพยาบาลได้รับการส่งต่อภายในเวลา 30 นาที	ร้อยละ	95.00	96.89	101.99	บรรลุเป้าหมาย	สนพ.
242	5310	ร้อยละของจำนวนคลินิกชุมชนอบอุ่นในเขตพื้นที่ กทม. มีการเชื่อมโยงเครือข่ายส่งต่อผู้ป่วยผ่านระบบ e-Referral (การเชื่อมระบบการส่งตัวและข้อมูลผู้ป่วยจากเครือข่ายปฐมภูมิ คลินิกอบอุ่น ร้านยามาตรฐาน ไปยังศูนย์บริการสาธารณสุข และ รพ.)	ร้อยละ	40.00	92.55	231.38	บรรลุเป้าหมาย	สนพ.
243	5311	ร้อยละของโรงพยาบาลสังกัดสำนักการแพทย์ ศูนย์บริการสาธารณสุขและเครือข่ายร้านขายยาในเขตพื้นที่บริการของ 7 Health Zone ได้รับการเชื่อมโยงระบบ Tele - Health	ร้อยละ	100.00	91.25	91.25	ความสำเร็จมากกว่าร้อยละ 50	สนพ.
244	5312	จำนวนศูนย์รับเลี้ยงเด็กอ่อน ที่เปิดรับเด็กอายุตั้งแต่ 3 เดือน - 3 ปี	แห่ง	1.00	0.00	0.00	ความสำเร็จน้อยกว่าร้อยละ 50	สนอ.
245	5401	จำนวนศูนย์เวชศาสตร์เขตเมืองที่เพิ่มขึ้น (คลินิกรักษหทัย และ IMC รพ.หลวงพ่อทวีศักดิ์ ชุตินธโร อุทิศ)	ศูนย์	2.00	0.00	0.00	ความสำเร็จน้อยกว่าร้อยละ 50	สนพ.
246	5403	ร้อยละของการให้บริการประชาชนผ่านศูนย์สนับสนุนบริการสุขภาพเวชศาสตร์เขตเมือง (Urban Medicine Service Center: UMSC) ภายใน 15 นาที	ร้อยละ	100.00	98.11	98.11	ความสำเร็จมากกว่าร้อยละ 50	สนพ.
247	5404	สัดส่วนการให้บริการผู้ป่วยที่มีอาการเล็กน้อย (common illnesses) ที่โรงพยาบาลลดลงเมื่อเทียบกับปีที่ผ่านมา	ร้อยละ	15.00	11.68	77.87	ความสำเร็จมากกว่าร้อยละ 50	สนพ.
248	6101	จำนวนโรงเรียนที่รับนักเรียนเข้าเรียนระดับชั้นอนุบาลศึกษาปีที่ 1 (อายุไม่น้อยกว่า 3 ปีบริบูรณ์)	โรงเรียน	100.00	121.00	121.00	บรรลุเป้าหมาย	สนศ.

สรุปผลการดำเนินงานตามแผนปฏิบัติการกรุงเทพมหานคร และเป้าหมายการพัฒนาของกรุงเทพมหานคร ปีงบประมาณ พ.ศ. 2568

ข้อมูล ณ วันที่ 31 มีนาคม 2568 เวลา 23.00 น.

ลำดับ	รหัส KR	ชื่อตัววัดผลหลัก (KRs)	หน่วยนับ	ค่าเป้าหมาย	ผลการดำเนินงาน (ปีทรง)	ร้อยละผลการดำเนินงาน	สถานะความคืบหน้า	หน่วยงานหลัก
249	6102	จำนวนโรงเรียนที่มีแผน/หน่วยการเรียนรู้และกิจกรรมเพื่อส่งเสริมพัฒนาการเด็กปฐมวัยตามแนวทาง EF และ Active-based Learning	โรงเรียน	265.00	0.00	0.00	ความสำเร็จน้อยกว่าร้อยละ 50	สนศ.
250	6103	จำนวนศูนย์พัฒนาเด็กเล็กที่นำหลักสูตรแนวทาง Executive Functions (EF) และ High Scope ไปใช้	แห่ง	35.00	17.00	48.57	ความสำเร็จน้อยกว่าร้อยละ 50	สพส.
251	6104	ร้อยละของศูนย์พัฒนาเด็กก่อนวัยเรียน ร่วมมือกับ โรงเรียน กทม. ในการดูแลเด็กเล็กด้านโภชนาการของเด็ก	แห่ง	271.00	68.00	25.09	ความสำเร็จน้อยกว่าร้อยละ 50	สพส.
252	6201	กทม. ขออนุมัติเงินรัฐบาลหรือเงินยืมกทม. เพื่อจัดสรรเป็นงบอุดหนุนอุปกรณ์การเรียน และเครื่องแบบ ให้ทันก่อนเปิดเรียน ทุกปีการศึกษา	โรงเรียน	437.00	0.00	0.00	ความสำเร็จน้อยกว่าร้อยละ 50	สนศ.
253	6202	จำนวนโรงเรียนที่ใช้ Thai School Lunch สำหรับผู้ประกอบการ	โรงเรียน	437.00	175.00	40.05	ความสำเร็จน้อยกว่าร้อยละ 50	สนศ.
254	6203	จำนวนคอมพิวเตอร์ที่ได้รับบริจาค/จัดสรรสำหรับห้องเรียนดิจิทัล	เครื่อง	43,642.00	191.00	0.44	ความสำเร็จน้อยกว่าร้อยละ 50	สนศ.
255	6204	จำนวนธุรการที่จ้างเหมา	ราย	371.00	371.00	100.00	บรรลุเป้าหมาย	สนศ.
256	6205	จำนวนธุรการที่มีทักษะดิจิทัล	ราย	371.00	371.00	100.00	บรรลุเป้าหมาย	สนศ.
257	6206	ร้อยละของเอกสารฎีกาค่าอาหารเบิกจ่าย ของโรงเรียนที่ลดลง	ร้อยละ	60.00	0.00	0.00	ความสำเร็จน้อยกว่าร้อยละ 50	สนศ.
258	6207	จำนวนโครงการ/กิจกรรมพิเศษที่ครูต้องรับผิดชอบต่อภาคเรียนไม่เกินที่กำหนด	โครงการ/ปีการศึกษา	3.00	3.00	100.00	บรรลุเป้าหมาย	สนศ.
259	6208	ร้อยละของครูมีความพึงพอใจในการใช้งานระบบ BEMIS หรือระบบเทคโนโลยีสารสนเทศเพื่อจัดการข้อมูลการศึกษา	ร้อยละ	70.00	0.00	0.00	ความสำเร็จน้อยกว่าร้อยละ 50	สนศ.
260	6209	ร้อยละของห้องพักอาศัยต่อจำนวนครูที่มีสิทธิและมีความต้องการเช่าพักอาศัย ตามระเบียบกรุงเทพมหานครว่าด้วยการพักอาศัยในอาคาร ที่พักอาศัย ข้าราชการและลูกจ้างในโรงเรียนสังกัดกรุงเทพมหานคร พ.ศ. 2565	ร้อยละ	70.00	0.00	0.00	ความสำเร็จน้อยกว่าร้อยละ 50	สนศ.
261	6210	จำนวนโรงเรียนที่มีครูผ่านการอบรม Google workspace เพื่อเป็น admin ของโรงเรียน อย่างน้อย 1 คน	โรงเรียน	437.00	0.00	0.00	ความสำเร็จน้อยกว่าร้อยละ 50	สนศ.
262	6211	จำนวนโรงเรียนที่มีครูผ่าน Google Certificates อย่างน้อย 1 คน	โรงเรียน	300.00	0.00	0.00	ความสำเร็จน้อยกว่าร้อยละ 50	สนศ.
263	6212	ร้อยละของอัตราค่าล้างที่ว่าง ได้รับการบรรจทดแทน	ร้อยละ	100.00	70.00	70.00	ความสำเร็จมากกว่าร้อยละ 50	สนศ.
264	6213	ร้อยละของนักเรียนหญิงระดับ ม.1-ม.6 ที่ได้รับผ้าอนามัยที่แจกฟรี	ร้อยละ	100.00	0.00	0.00	ความสำเร็จน้อยกว่าร้อยละ 50	สนศ.
265	6214	ร้อยละของนักเรียนหญิงระดับม.1-ม.6 ที่ผ่านการทดสอบความเข้าใจเกี่ยวกับการดูแลสุขภาพในวัยเจริญพันธุ์	ร้อยละ	100.00	0.00	0.00	ความสำเร็จน้อยกว่าร้อยละ 50	สนศ.
266	6215	จำนวนนักเรียนในสังกัดกรุงเทพมหานครที่ได้รับเงินอุดหนุนนักเรียนยากจนพิเศษแบบมีเงื่อนไข (นักเรียนทุนเสมอภาค)	คน	1,200.00	0.00	0.00	ความสำเร็จน้อยกว่าร้อยละ 50	สนศ.
267	6216	จำนวนนักเรียนยากจนที่ได้รับทุนส่งเสริมการศึกษา ประเภทขาดแคลนทุนทรัพย์	คน	1,000.00	0.00	0.00	ความสำเร็จน้อยกว่าร้อยละ 50	สนศ.
268	6217	จำนวนโรงเรียนที่ครูและบุคลากรการศึกษาผ่านการอบรมเรื่องการคุ้มครองสิทธิและความปลอดภัยของเด็ก	โรงเรียน	300.00	116.00	38.67	ความสำเร็จน้อยกว่าร้อยละ 50	สนศ.
269	6218	จำนวนโรงเรียนที่มีนโยบายคุ้มครองเด็ก (Child Safeguarding Policy)	โรงเรียน	437.00	0.00	0.00	ความสำเร็จน้อยกว่าร้อยละ 50	สนศ.

สรุปผลการดำเนินงานตามแผนปฏิบัติการกรุงเทพมหานคร และเป้าหมายการพัฒนาของกรุงเทพมหานคร ปีงบประมาณ พ.ศ. 2568

ข้อมูล ณ วันที่ 31 มีนาคม 2568 เวลา 23.00 น.

ลำดับ	รหัส KR	ชื่อตัววัดผลหลัก (KRs)	หน่วยนับ	ค่าเป้าหมาย	ผลการดำเนินงาน (ปีทรง)	ร้อยละผลการดำเนินงาน	สถานะความคืบหน้า	หน่วยงานหลัก
270	6219	จำนวนโรงเรียน กทม. มีกลไกการรับเรื่องร้องเรียนและส่งต่อให้เด็กที่ถูกละเมิดสิทธิและความปลอดภัยได้รับการช่วยเหลือ ดูแล และเยียวยาอย่างเหมาะสม	โรงเรียน	437.00	0.00	0.00	ความสำเร็จน้อยกว่าร้อยละ 50	สนศ.
271	6301	จำนวนโรงเรียนที่บูรณาการการเรียนรู้เกี่ยวกับประชาคมโลกและการเปลี่ยนแปลงสถานการณ์ปัญหาของโลก ที่นักเรียนสามารถแสดงออกและลงมือปฏิบัติในฐานะพลเมืองโลกในหลักสูตรรายวิชาอย่างน้อย 2 สาขาวิชา	โรงเรียน	109.00	0.00	0.00	ความสำเร็จน้อยกว่าร้อยละ 50	สนศ.
272	6302	จำนวนครูที่ผ่านการอบรมการบูรณาการการเรียนรู้เกี่ยวกับประชาคมโลกและการเปลี่ยนแปลงสถานการณ์ปัญหาของโลก ที่นักเรียนสามารถแสดงออกและลงมือปฏิบัติในฐานะพลเมืองโลกในหลักสูตรรายวิชา	คน	327.00	0.00	0.00	ความสำเร็จน้อยกว่าร้อยละ 50	สนศ.
273	6309	จำนวนคอมพิวเตอร์ที่ใช้งานได้มีประสิทธิภาพ	เครื่อง	21,553.00	21,553.00	100.00	บรรลุเป้าหมาย	สนศ.
274	6310	จำนวนห้องคอมพิวเตอร์ที่ใช้งานได้มีประสิทธิภาพ	ห้อง	598.00	598.00	100.00	บรรลุเป้าหมาย	สนศ.
275	6311	จำนวนโรงเรียนที่ติดตั้ง Access Point เพิ่มให้ทั่วถึงทุกห้องเรียนระดับชั้นประถมปลายและมัธยม	โรงเรียน	437.00	437.00	100.00	บรรลุเป้าหมาย	สนศ.
276	6312	จำนวนโรงเรียนที่มีหลักสูตรฐานสมรรถนะ (Competency-based Learning) Coding (Unplug & Plug) และ Digital/ICT Literacy	โรงเรียน	100.00	0.00	0.00	ความสำเร็จน้อยกว่าร้อยละ 50	สนศ.
277	6313	ร้อยละของนักเรียนที่ผ่านการทดสอบภาษาอังกฤษ CEFR ระดับ A1 ขึ้นไป(นักเรียนโรงเรียนสองภาษา หลักสูตรไทย-อังกฤษ)	ร้อยละ	65.00	0.00	0.00	ความสำเร็จน้อยกว่าร้อยละ 50	สนศ.
278	6314	ร้อยละของนักเรียนที่ผ่านการทดสอบภาษาจีน YCT ระดับ 1 ขึ้นไป (นักเรียน ป.6 จาก 14 โรงเรียนที่เปิดสอนหลักสูตรโรงเรียนสองภาษา ไทย-จีน)	ร้อยละ	60.00	0.00	0.00	ความสำเร็จน้อยกว่าร้อยละ 50	สนศ.
279	6315	ร้อยละของครูประจำสาระวิชาภาษาอังกฤษที่ผ่านการทดสอบภาษาอังกฤษระดับ B1 ขึ้นไป	ร้อยละ	70.00	0.00	0.00	ความสำเร็จน้อยกว่าร้อยละ 50	สนศ.
280	6316	จำนวนชุดข้อมูลการจัดการศึกษา กทม. ที่เปิดเผยสู่สาธารณะ	ชุดข้อมูล	3.00	0.00	0.00	ความสำเร็จน้อยกว่าร้อยละ 50	สนศ.
281	6317	จำนวนผู้เข้ามาใช้ข้อมูลการจัดการศึกษา กทม. ได้โดยไม่ต้องขอจากโรงเรียน	คน	3,500.00	0.00	0.00	ความสำเร็จน้อยกว่าร้อยละ 50	สนศ.
282	6318	จำนวนโรงเรียนที่จัดกระบวนการโรงเรียนแห่งการเรียนรู้ (Learning School) อย่างน้อย 1 Loop (ประกอบด้วย Lesson Study ร่วมกับครูบัดดี้, การประชุม PLC, การเปิดห้องเรียนให้ครูร่วมแลกเปลี่ยนเรียนรู้ (Open Class) และร่วมถอดบทเรียนในงาน Symposium)	โรงเรียน	115.00	0.00	0.00	ความสำเร็จน้อยกว่าร้อยละ 50	สนศ.
283	6319	ร้อยละของครูที่ผ่านการอบรมเกี่ยวกับกระบวนการโรงเรียนแห่งการเรียนรู้ (Learning School)	ร้อยละ	100.00	0.00	0.00	ความสำเร็จน้อยกว่าร้อยละ 50	สนศ.
284	6320	โรงเรียนสังกัดกรุงเทพมหานครที่เป็นสถานศึกษานำร่องพื้นที่นวัตกรรมการศึกษา (Education Sandbox)	โรงเรียน	58.00	66.00	113.79	บรรลุเป้าหมาย	สนศ.
285	6321	จำนวนโรงเรียนจัดสอนทักษะอาชีพตามความสนใจของนักเรียน	โรงเรียน	437.00	437.00	100.00	บรรลุเป้าหมาย	สนศ.
286	6322	จำนวนสถาบันอาชีวศึกษา เครือข่ายเอกชน หรือหน่วยงานภายนอกที่ร่วมจัดการเรียนรู้ทักษะอาชีพให้นักเรียน	แห่ง	25.00	46.00	184.00	บรรลุเป้าหมาย	สนศ.
287	6323	ร้อยละของนักเรียนที่จบการศึกษาระดับ ม.3 และเรียนต่อในระดับที่สูงขึ้น (ทั้งสายอาชีพและสายสามัญ)	ร้อยละ	90.00	0.00	0.00	ความสำเร็จน้อยกว่าร้อยละ 50	สนศ.

สรุปผลการดำเนินงานตามแผนปฏิบัติการกรุงเทพมหานคร และเป้าหมายการพัฒนาของกรุงเทพมหานคร ปีงบประมาณ พ.ศ. 2568

ข้อมูล ณ วันที่ 31 มีนาคม 2568 เวลา 23.00 น.

ลำดับ	รหัส KR	ชื่อตัววัดผลหลัก (KRs)	หน่วยนับ	ค่าเป้าหมาย	ผลการดำเนินงาน (ปีทรง)	ร้อยละผลการดำเนินงาน	สถานะความคืบหน้า	หน่วยงานหลัก
288	6324	จำนวนครูที่ผ่านการอบรมครูการศึกษาพิเศษ	คน	800.00	316.00	39.50	ความสำเร็จน้อยกว่าร้อยละ 50	สนศ.
289	6325	ร้อยละของผู้บริหารโรงเรียนสังกัดกรุงเทพมหานครที่เปิดการจัดการศึกษาพิเศษ (เรียนร่วม) ผ่านการอบรมครูการศึกษาพิเศษ	ร้อยละ	100.00	100.00	100.00	บรรลุเป้าหมาย	สนศ.
290	6326	จำนวนโรงเรียนที่จัดการศึกษาพิเศษ (เรียนร่วม) เพิ่มขึ้น	โรงเรียน	2.00	4.00	200.00	บรรลุเป้าหมาย	สนศ.
291	6327	ร้อยละของนักเรียน ป.3-ป.5 ที่ผ่านการทดสอบการเอาตัวรอดจากการจมน้ำ เช่น การประเมินแหล่งน้ำ การลอยตัว การว่ายน้ำข้างหน้า ฯลฯ	ร้อยละ	90.00	0.00	0.00	ความสำเร็จน้อยกว่าร้อยละ 50	สนศ.
292	6328	ร้อยละของนักเรียน ป.6 ที่ผ่านการทดสอบทักษะการช่วยเหลือชีวิตเบื้องต้น เช่น การปั๊มหัวใจ การทำ CPR ฯลฯ	ร้อยละ	90.00	0.00	0.00	ความสำเร็จน้อยกว่าร้อยละ 50	สนศ.
293	6329	ร้อยละของครูมีทักษะการจัดการเรียนการสอนว่ายน้ำ ทั้งครูประจำสระของกทม. และเอกชน	ร้อยละ	90.00	0.00	0.00	ความสำเร็จน้อยกว่าร้อยละ 50	สนศ.
294	6330	จำนวนหนังสือที่เพิ่มขึ้นในระบบ e-Library	ปก	500.00	654.00	130.80	บรรลุเป้าหมาย	สวท.
295	6331	จำนวน User ที่เพิ่มขึ้นในระบบ e-Library	User	3,000.00	7,445.00	248.17	บรรลุเป้าหมาย	สวท.
296	6333	จำนวนโรงเรียนที่จัดกิจกรรม Open Education	โรงเรียน	437.00	437.00	100.00	บรรลุเป้าหมาย	สนศ.
297	6334	จำนวนนักเรียนที่เข้าร่วมกิจกรรม Open Education	คน	9,740.00	4,870.00	50.00	ความสำเร็จมากกว่าร้อยละ 50	สนศ.
298	6335	ร้อยละของนักเรียนที่เข้าร่วมโครงการมีทักษะตามความสนใจ	ร้อยละ	80.00	0.00	0.00	ความสำเร็จน้อยกว่าร้อยละ 50	สนศ.
299	7101	ผู้ประกอบการรายย่อยเข้าถึงระบบจัดซื้อจัดจ้างของ กทม. (ไม่ซ้ำราย)	คน	200.00	0.00	0.00	ความสำเร็จน้อยกว่าร้อยละ 50	สนศ.
300	7102	ร้อยละของผู้จบการอบรมวิชาชีพเพิ่มขึ้นจากปีที่ผ่านมา	ร้อยละ	10.00	0.00	0.00	ความสำเร็จน้อยกว่าร้อยละ 50	สพส.
301	7103	ร้อยละของผู้ที่ได้อ่านทำ/ประกอบอาชีพหลังจบการอบรมวิชาชีพ	ร้อยละ	80.00	0.00	0.00	ความสำเร็จน้อยกว่าร้อยละ 50	สพส.
302	7104	จำนวนหลักสูตรฝึกอบรมที่พัฒนาร่วมกับผู้ประกอบการและมีตำแหน่งงานรองรับเพิ่มขึ้น	หลักสูตร	5.00	0.00	0.00	ความสำเร็จน้อยกว่าร้อยละ 50	สพส.
303	7106	จำนวนผู้สูงอายุที่ได้รับการจ้างงานโดยหน่วยงานในสังกัด กรุงเทพมหานคร	คน	600.00	0.00	0.00	ความสำเร็จน้อยกว่าร้อยละ 50	สพส.
304	7109	ร้อยละของคนพิการที่มาฝึกอบรมที่โรงเรียน/ศูนย์ฝึกอาชีพกทม. เพิ่มขึ้น	ร้อยละ	50.00	0.00	0.00	ความสำเร็จน้อยกว่าร้อยละ 50	สพส.
305	7110	ร้อยละของคนพิการที่ได้รับการจ้างงานจากกทม.	ร้อยละ	1.00	0.47	47.00	ความสำเร็จน้อยกว่าร้อยละ 50	สพส.
306	7111	ร้อยละการลาออกของคนพิการไม่เกินที่กำหนด (นับคนพิการที่อยู่ในตำแหน่งจนครบ 1 ปี)	ร้อยละ	7.00	3.64	52.00	ความสำเร็จมากกว่าร้อยละ 50	สพส.
307	7201	ผู้ค้ามีการทำความสะอาดพื้นที่ทำการค้า (Big cleaning) สัปดาห์ละ 1 ครั้ง/จุด	ครั้ง/จุด/ปี	48.00	24.00	50.00	ความสำเร็จมากกว่าร้อยละ 50	สนท.
308	7202	จำนวนร้านค้าที่มีการออก QR code (ร้อยละ 100 ของร้านค้า)	จุด	68.00	0.00	0.00	ความสำเร็จน้อยกว่าร้อยละ 50	สนท.
309	7203	ร้อยละของผู้ค้าที่ประกอบปรุงอาหารมีการติดตั้งถังดักไขมันหรือที่ล้างภาชนะ	ร้อยละ	50.00	0.00	0.00	ความสำเร็จน้อยกว่าร้อยละ 50	สนท.
310	7301	จำนวนย่านสร้างสรรค์ที่ได้รับการพัฒนา/จัดกิจกรรมตามบริบทของพื้นที่	ย่าน	30.00	0.00	0.00	ความสำเร็จน้อยกว่าร้อยละ 50	สวท.
311	7304	จำนวนประชาชนที่เข้าร่วมงานเทศกาลเพิ่มขึ้นจากปีก่อนหน้า	ร้อยละ	10.00	0.00	0.00	ความสำเร็จน้อยกว่าร้อยละ 50	สวท.

สรุปผลการดำเนินงานตามแผนปฏิบัติการกรุงเทพมหานคร และเป้าหมายการพัฒนาของกรุงเทพมหานคร ปีงบประมาณ พ.ศ. 2568

ข้อมูล ณ วันที่ 31 มีนาคม 2568 เวลา 23.00 น.

ลำดับ	รหัส KR	ชื่อตัววัดผลหลัก (KRs)	หน่วยนับ	ค่าเป้าหมาย	ผลการดำเนินงาน (ปีธง)	ร้อยละผลการดำเนินงาน	สถานะความคืบหน้า	หน่วยงานหลัก
312	7305	มูลค่าทางเศรษฐกิจที่เกิดขึ้นจากงานเทศกาลเพิ่มขึ้นจากปีก่อนหน้า	ร้อยละ	5.00	0.00	0.00	ความสำเร็จน้อยกว่าร้อยละ 50	สวท.
313	7307	จำนวนสินค้า Bangkok Brand สินค้า Made in Bangkok (MIB) และสินค้าชุมชนที่ขายผ่านออนไลน์เพิ่มขึ้น	ผลิตภัณฑ์	250.00	100.00	40.00	ความสำเร็จน้อยกว่าร้อยละ 50	สพส.
314	7308	ร้อยละของรายได้ของผู้ค้าจากการขายออนไลน์เพิ่มขึ้น	ร้อยละ	20.00	0.00	0.00	ความสำเร็จน้อยกว่าร้อยละ 50	สพส.
315	7309	จำนวนตลาดนัดชุมชน ตลาดนัดเขต และ farmer market ที่มีการจัดเป็นประจำและต่อเนื่อง	ตลาด	102.00	68.00	66.67	ความสำเร็จมากกว่าร้อยละ 50	สพส.
316	7311	ยอดจำหน่ายของจากตลาดนัดชุมชน ตลาดนัดเขต และ Farmer Market เพิ่มขึ้นเมื่อเทียบกับปีที่ผ่านมา	ร้อยละ	20.00	0.00	0.00	ความสำเร็จน้อยกว่าร้อยละ 50	สพส.
317	7312	จำนวนผลิตภัณฑ์ Made in Bangkok (MIB) (ยอดสะสม)	ผลิตภัณฑ์	110.00	100.00	90.91	ความสำเร็จมากกว่าร้อยละ 50	สพส.
320	7316	จำนวนชุมชนปลูกผักปลอดสารพิษเพิ่มขึ้น	ชุมชน	100.00	0.00	0.00	ความสำเร็จน้อยกว่าร้อยละ 50	สพส.
321	7401	จำนวนแผนการบูรณาการ/ข้อเสนอการดำเนินการร่วมของ กทม. เพื่อแก้ไขปัญหาทางเศรษฐกิจ	แผน	1.00	0.00	0.00	ความสำเร็จน้อยกว่าร้อยละ 50	สนค.
322	7402	การจัดตั้งศูนย์บริการข้อมูลสำหรับผู้ทำงานชาวต่างชาติ (Expat) ในกทม.	ร้อยละ	100.00	0.00	0.00	ความสำเร็จน้อยกว่าร้อยละ 50	สนค.
323	7403	การพัฒนาการชำระค่าธรรมเนียมทะเบียนพาณิชย์ผ่านระบบอิเล็กทรอนิกส์	ระบบ	1.00	0.00	0.00	ความสำเร็จน้อยกว่าร้อยละ 50	สนค.
324	8101	จำนวนนักเรียนที่แสดงดนตรี และศิลปะการแสดงในพื้นที่ของ กรุงเทพมหานคร และ ในพื้นที่สาธารณะ	คน	200.00	148.00	74.00	ความสำเร็จมากกว่าร้อยละ 50	สนค.
325	8102	จำนวนครั้งที่นักเรียนทำการแสดง และศิลปะการแสดงในพื้นที่ของ กรุงเทพมหานคร หรือพื้นที่สาธารณะ	ครั้ง	20.00	9.00	45.00	ความสำเร็จน้อยกว่าร้อยละ 50	สนค.
326	8103	จำนวนครั้งที่จัดดนตรีและศิลปะการแสดงในพื้นที่สาธารณะ	ครั้ง	100.00	2,471.00	2,471.00	บรรลุเป้าหมาย	สวท.
327	8106	จำนวนลาน Extreme มีการพัฒนา/ปรับปรุง	แห่ง	6.00	0.00	0.00	ความสำเร็จน้อยกว่าร้อยละ 50	สวท.
328	8109	จำนวนประชาชนที่สมัครสมาชิกของสถานบริการนันทนาการของ กทม. เพิ่มขึ้น	คน	4,500.00	0.00	0.00	ความสำเร็จน้อยกว่าร้อยละ 50	สวท.
329	8110	จำนวนห้องสมุดที่ได้รับการปรับปรุงเป็น Co-working space	แห่ง	4.00	3.00	75.00	ความสำเร็จมากกว่าร้อยละ 50	สวท.
330	8111	จำนวนประชาชนที่เข้าร่วมการแข่งขันกีฬา	คน	9,500.00	0.00	0.00	ความสำเร็จน้อยกว่าร้อยละ 50	สวท.
331	8112	จำนวนพื้นที่สาธารณะที่สามารถจัดแสดงงานศิลปะกลางแจ้ง (2 แห่ง/กลุ่มเขต)	แห่ง	12.00	0.00	0.00	ความสำเร็จน้อยกว่าร้อยละ 50	สวท.
332	8113	ความคืบหน้าในการพัฒนาศาลาว่าการ กทม. 1	ร้อยละ	100.00	30.00	30.00	ความสำเร็จน้อยกว่าร้อยละ 50	สวท.
333	8114	จำนวนพื้นที่สาธารณะที่สามารถจองใช้งานได้	แห่ง	12.00	12.00	100.00	บรรลุเป้าหมาย	สวท.
334	8115	จำนวนพื้นที่สาธารณะ กทม. ที่มีความพร้อม สำหรับการจัดกิจกรรมต่างๆ (ห้องน้ำ น้ำดื่ม และการดูแลเรื่องความปลอดภัย พื้นที่ลานจอดรถ)	แห่ง	50.00	0.00	0.00	ความสำเร็จน้อยกว่าร้อยละ 50	สวท.
335	8116	จำนวนสถานบริการนันทนาการของ กทม. ที่เพิ่มขึ้น	แห่ง	3.00	0.00	0.00	ความสำเร็จน้อยกว่าร้อยละ 50	สวท.
336	8201	ร้อยละของการออกบัตรคนพิการ ณ โรงพยาบาลภายในระยะเวลา 30 นาที	ร้อยละ	70.00	86.64	123.77	บรรลุเป้าหมาย	สนพ.

สรุปผลการดำเนินงานตามแผนปฏิบัติการกรุงเทพมหานคร และเป้าหมายการพัฒนาของกรุงเทพมหานคร ปีงบประมาณ พ.ศ. 2568

ข้อมูล ณ วันที่ 31 มีนาคม 2568 เวลา 23.00 น.

ลำดับ	รหัส KR	ชื่อตัววัดผลหลัก (KRs)	หน่วยนับ	ค่าเป้าหมาย	ผลการดำเนินงาน (ปีธง)	ร้อยละผลการดำเนินงาน	สถานะความคืบหน้า	หน่วยงานหลัก
337	8203	ร้อยละของห้องน้ำสาธารณะที่ผ่านการประเมิน HAS ได้รับการนำเข้าสู่ฐานข้อมูลระบบแผนที่ดิจิทัล	ร้อยละ	100.00	0.00	0.00	ความสำเร็จน้อยกว่าร้อยละ 50	สนอ.
338	8204	ร้อยละของห้องน้ำที่ไม่ผ่านเกณฑ์ประเมินจากปีที่ผ่านมา แล้วได้รับการแก้ไข	ร้อยละ	70.00	59.15	84.50	ความสำเร็จมากกว่าร้อยละ 50	สนอ.
339	8207	ร้อยละของครัวเรือนที่ได้รับการตรวจสอบสิทธิได้รับสวัสดิการจากหน่วยงานของกรุงเทพมหานคร	ร้อยละ	100.00	100.00	100.00	บรรลุเป้าหมาย	สพส.
340	8208	จำนวนข้าว และ น้ำดื่ม ที่แจกให้คนไร้บ้านผ่านจุด drop in	ชุด	75,000.00	44,571.00	59.43	ความสำเร็จมากกว่าร้อยละ 50	สพส.
341	8213	จำนวนวันที่มีการส่งต่ออาหารเพิ่มขึ้น (4 วัน/สัปดาห์)	สัปดาห์/ปี	2,400.00	1,228.00	51.17	ความสำเร็จมากกว่าร้อยละ 50	สพส.
342	8215	จำนวนเขตที่ดำเนินการ Food Bank อย่างต่อเนื่อง	เขต	50.00	50.00	100.00	บรรลุเป้าหมาย	สพส.
345	8218	จำนวนฐานข้อมูลห้องพักชั่วคราวนักเรียนนักศึกษาจากใหม่ (housing incubator) และห้องเช่าราคาถูก ได้รับการปรับปรุงข้อมูลให้เป็นปัจจุบัน	ฐานข้อมูล	1.00	0.00	0.00	ความสำเร็จน้อยกว่าร้อยละ 50	สพส.
346	8219	ร้อยละของพื้นที่เป้าหมายที่ทำงานร่วมกับ พอช.	พื้นที่	6.00	0.00	0.00	ความสำเร็จน้อยกว่าร้อยละ 50	สพส.
347	8220	จำนวนรูปแบบการสนับสนุนผ่านกระบวนการบ้านมั่นคง (เช่น การจัดสวัสดิการ การพัฒนาพื้นที่สาธารณะในชุมชน สหกรณ์ ออมทรัพย์ฯ ในพื้นที่ กทม.)	รูปแบบ	2.00	0.00	0.00	ความสำเร็จน้อยกว่าร้อยละ 50	สพส.
348	8222	จำนวนอาคารที่ได้รับการปรับปรุงเป็น universal design แล้วเสร็จ	แห่ง (สะสม)	20.00	9.00	45.00	ความสำเร็จน้อยกว่าร้อยละ 50	สนย.
349	8302	ร้อยละของข้อมูลครัวเรือนได้รับการปรับปรุงให้เป็นปัจจุบัน โดยอาสาสมัครเทคโนโลยี (อสท.)	ร้อยละ	100.00	0.00	0.00	ความสำเร็จน้อยกว่าร้อยละ 50	สพส.
350	8303	ร้อยละของอาสาสมัครเทคโนโลยี (อสท.) ตามที่ได้รับการแต่งตั้ง มีทักษะทางเทคโนโลยีที่ดีขึ้น (ร่วมกับหน่วยงานภาครัฐและเอกชนที่เกี่ยวข้องจัดอบรมเสริมทักษะต่างๆ ด้านพลเมืองดิจิทัล ให้กับ อสท.)	ร้อยละ	80.00	0.00	0.00	ความสำเร็จน้อยกว่าร้อยละ 50	สพส.
351	8304	ร้อยละของผู้เข้ารับการอบรมการออมและแหล่งเงินทุน สามารถจัดทำบัญชีครัวเรือนและถ่ายทอดได้	ร้อยละ	90.00	0.00	0.00	ความสำเร็จน้อยกว่าร้อยละ 50	สพส.
352	8305	กองทุนสวัสดิการชุมชน (กองทุน 3 ขา) (ยอดสะสม)	กองทุน	46.00	0.00	0.00	ความสำเร็จน้อยกว่าร้อยละ 50	สพส.
353	8306	จำนวนครัวเรือนในกลุ่มออมทรัพย์ตามแนวคิดบ้านมั่นคง (ยอดสะสม)	ครัวเรือน	440.00	420.00	95.45	ความสำเร็จมากกว่าร้อยละ 50	สพส.
354	8309	ข้อบัญญัติกรุงเทพมหานครเรื่องกองทุนชุมชนเข้มแข็ง พ.ศ. ... ได้รับการประกาศในราชกิจจานุเบกษา	ฉบับ	1.00	0.00	0.00	ความสำเร็จน้อยกว่าร้อยละ 50	สพส.
355	8311	ระเบียบกรุงเทพมหานครที่เกี่ยวข้องกับการพัฒนาชุมชน ได้รับการปรับปรุงแก้ไข	ฉบับ	1.00	0.00	0.00	ความสำเร็จน้อยกว่าร้อยละ 50	สพส.
356	9101	จำนวนหน่วยงาน/ส่วนราชการ ตามแผนการตรวจสอบประจำปี ที่ได้รับการตรวจสอบบัญชีและการเงิน และมีผลการดำเนินงานในภาพรวมผ่านเกณฑ์การประเมินของผู้ตรวจสอบภายใน	หน่วยงาน / ส่วนราชการ	62.00	0.00	0.00	ความสำเร็จน้อยกว่าร้อยละ 50	สตน.
357	9102	จำนวนโครงการตามแผนการตรวจสอบประจำปีที่ได้รับการตรวจสอบการดำเนินงานในภาพรวมผ่านเกณฑ์การประเมินของผู้ตรวจสอบภายใน	โครงการ	15.00	0.00	0.00	ความสำเร็จน้อยกว่าร้อยละ 50	สตน.

สรุปผลการดำเนินงานตามแผนปฏิบัติการกรุงเทพมหานคร และเป้าหมายการพัฒนาของกรุงเทพมหานคร ปีงบประมาณ พ.ศ. 2568

ข้อมูล ณ วันที่ 31 มีนาคม 2568 เวลา 23.00 น.

ลำดับ	รหัส KR	ชื่อตัววัดผลหลัก (KRs)	หน่วยนับ	ค่าเป้าหมาย	ผลการดำเนินงาน (ปีทรง)	ร้อยละผลการดำเนินงาน	สถานะความคืบหน้า	หน่วยงานหลัก
358	9103	จำนวนโครงการตามแผนการตรวจสอบประจำปีที่ได้รับการตรวจสอบการดำเนินงานและต้นทูลการจัดซื้อจัดจ้างและมีผลการดำเนินงานในภาพรวมผ่านเกณฑ์การประเมินของผู้ตรวจสอบภายใน	โครงการ	7.00	0.00	0.00	ความสำเร็จน้อยกว่าร้อยละ 50	สตน.
359	9104	เสนอร่างระเบียบ กทม. เรื่อง ค่าตอบแทนบุคคลภายนอกช่วยปฏิบัติงานด้านสิ่งแวดล้อม พ.ศ. ... (อาสาสมัคร) เข้าสู่สภา กทม. เพื่อพิจารณา	ฉบับ	1.00	0.00	0.00	ความสำเร็จน้อยกว่าร้อยละ 50	สสส.
360	9105	การปรับปรุง แก๊ซ และพัฒนากฎหมายของกรุงเทพมหานคร	ไม่น้อยกว่า (ฉบับ)	15.00	10.00	66.67	ความสำเร็จมากกว่าร้อยละ 50	สกค.
361	9106	ประกาศใช้หลักเกณฑ์การรับโอนทรัพย์สินภายในโครงการหมู่บ้านจัดสรรให้เป็นสาธารณประโยชน์	ฉบับ	1.00	1.00	100.00	บรรลุเป้าหมาย	สนย.
362	9107	รายการ/โครงการ ที่ผ่านการจัดทำงบประมาณแบบฐานศูนย์	รายการ/โครงการ	2,500.00	0.00	0.00	ความสำเร็จน้อยกว่าร้อยละ 50	สงม.
363	9109	จำนวนรายการ/โครงการ เพื่อเส้นเลือดฝอย	รายการ/โครงการ	2,500.00	0.00	0.00	ความสำเร็จน้อยกว่าร้อยละ 50	สงม.
364	9110	มูลค่ารายการ/โครงการเพื่อเส้นเลือดฝอย	บาท	28,000,000,000.00	0.00	0.00	ความสำเร็จน้อยกว่าร้อยละ 50	สงม.
365	9111	จำนวนฐานข้อมูลภาษีที่ดินและสิ่งปลูกสร้างที่เป็นปัจจุบันและครบถ้วน	ร้อยละ	98.00	0.00	0.00	ความสำเร็จน้อยกว่าร้อยละ 50	สนค.
366	9112	ร้อยละความพึงพอใจของประชาชนที่เข้าใช้งานระบบให้บริการตรวจสอบข้อมูลของประชาชนใน BMA TAX	ร้อยละ	80.00	0.00	0.00	ความสำเร็จน้อยกว่าร้อยละ 50	สนค.
367	9113	จำนวนถนนที่เพิ่มขึ้นที่สามารถจัดเก็บค่าธรรมเนียมการจอดรถ	ถนน	16.00	0.00	0.00	ความสำเร็จน้อยกว่าร้อยละ 50	สนค.
368	9114	ความคืบหน้าในการแก้ไข พรบ. ระเบียบบริหารราชการกรุงเทพฯ เพื่อการจัดเก็บภาษีหรือค่าธรรมเนียมเพิ่มเติม	ร้อยละ	100.00	80.00	80.00	ความสำเร็จมากกว่าร้อยละ 50	สนค.
369	9116	จำนวนหน่วยงานที่สัญจร	หน่วยงาน	76.00	14.00	18.42	ความสำเร็จน้อยกว่าร้อยละ 50	สพว.
370	9117	สัดส่วนจำนวนข้อสั่งการที่ดำเนินการแล้ว ต่อข้อสั่งการทั้งหมด (เขต)	ร้อยละ	90.00	72.97	81.08	ความสำเร็จมากกว่าร้อยละ 50	สพว.
371	9119	สัดส่วนจำนวนข้อสั่งการที่ดำเนินการแล้วต่อข้อสั่งการทั้งหมด (สำนัก)	ร้อยละ	90.00	11.76	13.07	ความสำเร็จน้อยกว่าร้อยละ 50	สพว.
372	9121	มีระบบปรับปรุงข้อมูลแผนที่ฐานที่มีประสิทธิภาพ ระบบติดตามและตรวจสอบสภาพ สภาวะ และ/หรือสถานการณ์ของเมืองจำลองหรือแสดงผลข้อมูลในระบบ 2 มิติ และ 3 มิติ หรือแผนที่ภูมิ รวมทั้งการประมวลผลและวิเคราะห์สถานการณ์เมือง	ชุดข้อมูล	5.00	2.00	40.00	ความสำเร็จน้อยกว่าร้อยละ 50	สพท.
373	9122	มีร่างผังเมืองรวมกรุงเทพมหานครฉบับใหม่ (ปรับปรุงครั้งที่ 4)	กิจกรรม	1.00	0.00	0.00	ความสำเร็จน้อยกว่าร้อยละ 50	สพท.
374	9123	นำร่างผังเมืองรวมกรุงเทพมหานคร (ฉบับปรับปรุง ครั้งที่ 4) ที่ปรับปรุงแก้ไขหลังจากการรับฟังความคิดเห็น การปรึกษาหารือกับประชาชนเสนอต่อคณะกรรมการผังเมืองจังหวัดกรุงเทพมหานคร	ฉบับ	1.00	0.00	0.00	ความสำเร็จน้อยกว่าร้อยละ 50	สพท.

สรุปผลการดำเนินงานตามแผนปฏิบัติการราชการกรุงเทพมหานคร และเป้าหมายการพัฒนาของกรุงเทพมหานคร ปีงบประมาณ พ.ศ. 2568

ข้อมูล ณ วันที่ 31 มีนาคม 2568 เวลา 23.00 น.

ลำดับ	รหัส KR	ชื่อตัววัดผลหลัก (KRs)	หน่วยนับ	ค่าเป้าหมาย	ผลการดำเนินงาน (ปีธง)	ร้อยละผลการดำเนินงาน	สถานะความคืบหน้า	หน่วยงานหลัก
375	9124	มีร่างข้อบัญญัติ กทม. เรื่อง กำหนดบริเวณห้ามก่อสร้าง ดัดแปลง ใช้ หรือเปลี่ยนแปลงใช้ หรือเปลี่ยนการใช้อาคารบางชนิด หรือบางประเภท ที่จะดำเนินการปรับปรุง หรือยกเลิกบริเวณโดยรอบสะพาน พระราม 8 ในท้องที่แขวงบางยี่ขัน เขตบางพลัด และแขวงอรุณอมรินทร์ แขวงศิริราช แขวงบ้านช่างหล่อ เขตบาง	ฉบับ	1.00	1.00	100.00	บรรลุเป้าหมาย	สวท.
376	9125	มีการแก้ไขข้อบัญญัติ กทม. ที่เกี่ยวข้องกับกฎหมายว่าด้วยการควบคุมอาคาร	ฉบับ	1.00	1.00	100.00	บรรลุเป้าหมาย	สวท.
377	9127	พัฒนาและปรับปรุงกระบวนการงาน ข้อตกลงการให้บริการและการปฏิบัติงานให้สอดคล้องตามกฎหมายด้วยวิธีปฏิบัติราชการทางอิเล็กทรอนิกส์ และจัดทำคู่มือการปฏิบัติงาน	ฉบับ	36.00	0.00	0.00	ความสำเร็จน้อยกว่าร้อยละ 50	สกก.
378	9128	ร้อยละความสำเร็จของการจัดหาอุปกรณ์และพัฒนาโครงสร้างพื้นฐานด้านเทคโนโลยีสารสนเทศและการสื่อสารที่มีคุณภาพ และมีประสิทธิภาพที่เหมาะสมกับภารกิจของการบริหารจัดการเมืองตามเป้าหมายที่กำหนด	ร้อยละ	100.00	40.00	40.00	ความสำเร็จน้อยกว่าร้อยละ 50	สศท.
379	9129	จำนวนระบบสำหรับวิเคราะห์การพัฒนาเมือง	ระบบ	1.00	1.00	100.00	บรรลุเป้าหมาย	สยป.
380	9130	หน่วยงานสามารถใช้ข้อมูลที่มีมาตรฐานเดียวกัน (ระบบรายงานผลการดำเนินงาน BMA Policy Tracking)	ระบบ	1.00	0.00	0.00	ความสำเร็จน้อยกว่าร้อยละ 50	สยป.
381	9131	จำนวนคนที่ผ่านโครงการบ่มเพาะทักษะข้าราชการใหม่ (ระบบ incubation ม.ปลายถึงปริญญาโท - recruit นักเรียนมัธยมปลาย (ทุน) นักศึกษาฝึกงาน อาชีวะ)	คน	500.00	549.00	109.80	บรรลุเป้าหมาย	สกก.
382	9132	มีแบบสถาปัตยกรรมระบบ (System Architecture Design) เพื่อใช้เป็นมาตรฐานหลักในการพัฒนาระบบรายงานเชิงวิเคราะห์เพื่อการบริหารทรัพยากรบุคคลของกรุงเทพมหานคร (HR Intelligence)	ฉบับ	1.00	0.00	0.00	ความสำเร็จน้อยกว่าร้อยละ 50	สกก.
383	9133	จำนวนผู้ผ่านการอบรมหลักสูตรเส้นเลือดฝอย	ร้อยละ	100.00	0.00	0.00	ความสำเร็จน้อยกว่าร้อยละ 50	สกก.
384	9134	จำนวนโครงการ ผลผลิตจากการอบรมแต่ละหลักสูตรนำไปสู่การปฏิบัติ (รุ่นละ)	โครงการ	1.00	0.00	0.00	ความสำเร็จน้อยกว่าร้อยละ 50	สกก.
385	9135	จำนวนโครงสร้างหลักสูตรและเนื้อหาหลักสูตรที่ใช้หลักสูตรใหม่	หลักสูตร	3.00	2.00	66.67	ความสำเร็จมากกว่าร้อยละ 50	สกก.
386	9136	จำนวนโครงการที่ได้จากผลงานรุ่นนำไปสู่การปฏิบัติ นำผลงานรุ่นไปปฏิบัติ อย่างน้อยหลักสูตรละ 1 โครงการ	โครงการ	3.00	0.00	0.00	ความสำเร็จน้อยกว่าร้อยละ 50	สกก.
387	9137	ร้อยละของนักทรัพยากรบุคคลในสถาบันพัฒนาทรัพยากรบุคคล กรุงเทพมหานครที่เป็นวิทยากรหลักด้านกระบวนการสนับสนุน การพัฒนาทรัพยากรบุคคลที่เพิ่มขึ้นจากปีที่ผ่านมา	คน	11.00	0.00	0.00	ความสำเร็จน้อยกว่าร้อยละ 50	สกก.
388	9138	จำนวนหลักสูตรที่มีการผลิตสื่อการเรียนรู้ที่ผลิตใหม่ผ่านระบบออนไลน์ (ทั้งแบบหลักสูตรเต็มและแบบประเด็นย่อย)	หลักสูตร	4.00	7.00	175.00	บรรลุเป้าหมาย	สกก.
389	9139	จำนวนผู้เข้าเรียนหรือฟังพร้อมทำแบบทดสอบในสื่อการเรียนรู้ที่ผลิตใหม่ผ่านระบบออนไลน์	คน	300.00	270.00	90.00	ความสำเร็จมากกว่าร้อยละ 50	สกก.
390	9141	ร้อยละความสำเร็จของการติดตามและประเมินผลการทำหน้าที่ ผูกพันงบประมาณรายจ่ายประจำปีงบประมาณ พ.ศ. 2568 ( ประเภทงบลงทุน ค่าครุภัณฑ์ ที่ดินและสิ่งก่อสร้าง) ของหน่วยรับงบประมาณกรุงเทพมหานคร	ร้อยละ	92.00	79.45	86.36	ความสำเร็จมากกว่าร้อยละ 50	สงม.
391	9201	จำนวนช่องทางในการมีส่วนร่วมของประชาชน ในการกำหนดงบประมาณ	ช่องทาง	6.00	6.00	100.00	บรรลุเป้าหมาย	สงม.

## สรุปผลการดำเนินงานตามแผนปฏิบัติการราชการกรุงเทพมหานคร และเป้าหมายการพัฒนาของกรุงเทพมหานคร ปีงบประมาณ พ.ศ. 2568

ข้อมูล ณ วันที่ 31 มีนาคม 2568 เวลา 23.00 น.

ลำดับ	รหัส KR	ชื่อตัววัดผลหลัก (KRs)	หน่วยนับ	ค่าเป้าหมาย	ผลการดำเนินงาน (ปีธง)	ร้อยละผลการดำเนินงาน	สถานะความคืบหน้า	หน่วยงานหลัก
392	9202	จำนวนความคิดเห็นของประชาชนที่มีส่วนร่วมในการกำหนดงบประมาณ กทม.	จำนวนความคิดเห็น	600.00	562.00	93.67	ความสำเร็จมากกว่าร้อยละ 50	สงม.
393	9203	จำนวนโครงการที่ผ่านการมีส่วนร่วมของประชาชน	โครงการ	30.00	0.00	0.00	ความสำเร็จน้อยกว่าร้อยละ 50	สงม.
394	9204	ระบบการประเมิน ผอ.เขต และผู้ว่าฯ กทม. ที่ให้ประชาชนมีส่วนร่วม	ระบบ	1.00	0.00	0.00	ความสำเร็จน้อยกว่าร้อยละ 50	สยป.
395	9205	คะแนนความพอใจรายเขต	ร้อยละ	80.00	83.98	104.98	บรรลุเป้าหมาย	สพว.
396	9206	คะแนนความพึงพอใจเฉลี่ยระดับ กทม	ร้อยละ	80.00	77.80	97.25	ความสำเร็จมากกว่าร้อยละ 50	สพว.
397	9207	จำนวนนโยบายที่เกิดจากการผลักดันของสภาเมืองคนรุ่นใหม่	นโยบาย	1.00	0.00	0.00	ความสำเร็จน้อยกว่าร้อยละ 50	สวท.
398	9208	จำนวนสื่อประชาสัมพันธ์ที่เผยแพร่	ไม่น้อยกว่า (ชิ้นงาน)	3,000.00	7,393.00	246.43	บรรลุเป้าหมาย	สปส.

สรุปผลการดำเนินงานตามแผนปฏิบัติการกรุงเทพมหานคร และเป้าหมายการพัฒนาของกรุงเทพมหานคร ปีงบประมาณ พ.ศ. 2568

ข้อมูล ณ วันที่ 31 มีนาคม 2568 เวลา 23.00 น.

ลำดับ	รหัส KR	ชื่อตัววัดผลหลัก (KRs)	หน่วยนับ	ค่าเป้าหมาย	ผลการดำเนินงาน (ปีจริง)	ร้อยละผลการดำเนินงาน	สถานะความคืบหน้า	หน่วยงานหลัก
1	4109-1	1.1 ถนนสวย - Platinum	กม.	21.03	6.53	31.05	ความสำเร็จน้อยกว่าร้อยละ 50	สนย.
2	4109-2	1.2 พัฒนาลานสวย 50 เขต (Gold) (นโยบาย ผว.กทม.เร่งด่วน )	กม.	120.58	91.86	76.19	ความสำเร็จมากกว่าร้อยละ 50	สนย.
3	4101-1	2.1 ปลูกต้นไม้ล้านต้น - จำนวนต้นไม้ทั้งหมด	ต้น	661,405.00	1,355,490.00	204.94	บรรลุเป้าหมาย	สสส.
4	4101-2	2.2 ปลูกต้นไม้ล้านต้น - จำนวนต้นไม้ยืนต้น	ต้น	414,518.00	574,822.00	138.67	บรรลุเป้าหมาย	สสส.
5	4104	3. สวน 15 นาที	สะสม.....ที่ผ่านมาตรฐาน	357.00	0.00	0.00	ความสำเร็จน้อยกว่าร้อยละ 50	สสส.
6	1107	4.1 ทางเท้า - พัฒนาทางเท้าตามมาตรฐานใหม่	กม.	123.95	34.34	27.70	ความสำเร็จน้อยกว่าร้อยละ 50	สนย.
7	1106-2	4.2 ทางเท้า - เมืองเดินได้ 1,000 เมตรรอบสถานี	สถานี	34.00	0.00	0.00	ความสำเร็จน้อยกว่าร้อยละ 50	สยป.
8	1105	4.3 ทางเท้า - ปรับปรุงซ่อมแซมทางเท้า และฝาท่อระบายน้ำ	ร้อยละ	100.00	74.74	74.74	ความสำเร็จมากกว่าร้อยละ 50	สนย.
9	2118	5.1 ติดตั้งไฟฟ้าส่องสว่างใหม่ริมถนน	ดวง	41,362.00	30,714.00	74.26	ความสำเร็จมากกว่าร้อยละ 50	สนย.
10	2119	5.2 จำนวนไฟฟ้าที่ได้รับการซ่อมแซม	ร้อยละ	100.00	77.05	77.05	ความสำเร็จมากกว่าร้อยละ 50	สนย.
11	1101-2	6.1 หาบเร่ - ยกเลิกยุบรวมหาบเร่แผงลอย (ปรับ)	จุด	100.00	116.00	116.00	บรรลุเป้าหมาย	สนท.
12	7206	6.2 หาบเร่ - จัดหาพื้นที่ทำการค้าทดแทน	จุด	30.00	31.00	103.33	บรรลุเป้าหมาย	สนท.
13	7205	6.3 หาบเร่ - จำนวนพื้นที่ที่สำนักงานเขตจัดหา/สรรหาเพื่อเป็นพื้นที่ขายของสำหรับหาบเร่หรือศูนย์อาหาร (Hawker Center)	จุด	3.00	2.00	66.67	ความสำเร็จมากกว่าร้อยละ 50	สนท.
14	1401	7. แก้วจุดเสี่ยงน้ำท่วม	จุด	73.00	12.00	16.44	ความสำเร็จน้อยกว่าร้อยละ 50	สนน.
15	1205-1	8.1 จุดผิด - แก้วจุดผิดจรรยาบรรณ	จุด	50.00	1.00	2.00	ความสำเร็จน้อยกว่าร้อยละ 50	สจส.
16	1201	8.2 จุดผิด - อำนวยความสะดวกจรรยาบรรณ	จุด	700.00	698.00	99.71	ความสำเร็จมากกว่าร้อยละ 50	สนท.
17	1102-2	9. ร้อยละของมอเตอร์ไซค์ขับขึ้นทางเท้าในจุดที่มีกล้องจับภาพอัจฉริยะ (กล้อง AI) ลดลง	ร้อยละ	50.00	0.00	0.00	ความสำเร็จน้อยกว่าร้อยละ 50	สนท.
18	2101-1	10. แก้วจุดเสี่ยงอาชญากรรม (พื้นที่เสี่ยงที่ได้รับการแก้ไขตามบัญชีพื้นที่เสี่ยงและพื้นที่อันตรายของกรุงเทพมหานคร ปีงบประมาณ พ.ศ. 2567)	จุด	279.00	241.00	86.38	ความสำเร็จมากกว่าร้อยละ 50	สนท.
19	2105	11. จำนวนจุดเสี่ยงอุบัติเหตุที่ได้รับการแก้ไข	จุด	50.00	1.00	2.00	ความสำเร็จน้อยกว่าร้อยละ 50	สจส.
20	8105	12.1 ลานกีฬา - ปรับปรุง/พัฒนาลานกีฬา	แห่ง	55.00	14.00	25.45	ความสำเร็จน้อยกว่าร้อยละ 50	สวท.
21	8108	12.2 ลานกีฬา - ปรับปรุงพัฒนาศูนย์กีฬา และศูนย์นันทนาการ	แห่ง	3.00	0.00	0.00	ความสำเร็จน้อยกว่าร้อยละ 50	สวท.
22	8107	13.1 บ้านหนังสือ - ปรับปรุง/พัฒนาบ้านหนังสือ	แห่ง	90.00	68.00	75.56	ความสำเร็จมากกว่าร้อยละ 50	สวท.
23	8104	13.2 บ้านหนังสือ - ห้องสมุดที่ได้รับการพัฒนาคุณภาพ	แห่ง	32.00	33.00	103.13	บรรลุเป้าหมาย	สวท.
24	6106	14. ปรับปรุงศูนย์เด็กเล็ก - การพัฒนาศูนย์พัฒนาเด็กก่อนวัยเรียน ผ่านเกณฑ์ มาตรฐานสถานพัฒนาเด็กปฐมวัยแห่งชาติ	แห่ง	15.00	0.00	0.00	ความสำเร็จน้อยกว่าร้อยละ 50	สพส.
25	6332	15. ปรับปรุงกายภาพโรงเรียน	แห่ง	75.00	6.00	8.00	ความสำเร็จน้อยกว่าร้อยละ 50	สนศ.

สรุปผลการดำเนินงานตามแผนปฏิบัติการกรุงเทพมหานคร และเป้าหมายการพัฒนาของกรุงเทพมหานคร ปีงบประมาณ พ.ศ. 2568

ข้อมูล ณ วันที่ 31 มีนาคม 2568 เวลา 23.00 น.

ลำดับ	รหัส KR	ชื่อตัววัดผลหลัก (KRs)	หน่วยนับ	ค่าเป้าหมาย	ผลการดำเนินงาน (ปีงบประมาณ)	ร้อยละผลการดำเนินงาน	สถานะความคืบหน้า	หน่วยงานหลัก
26	4216	16.1 ความครอบคลุมการจัดเก็บขยะ	ไม่น้อยกว่าครั้งต่อสัปดาห์	2.00	1.45	72.66	ความสำเร็จมากกว่าร้อยละ 50	สสส.
27	4247	16.2 การเข้าร่วมการคัดแยกขยะภายใต้โครงการ "ไม่เทรวม"	แห่ง	2,500.00	1,714.00	68.56	ความสำเร็จมากกว่าร้อยละ 50	สสส.
28	4248	16.3 ขยะ - การจัดตั้งจุดทิ้งขยะกลางในหมู่บ้าน	แห่ง	300.00	268.00	89.33	ความสำเร็จมากกว่าร้อยละ 50	สสส.
29	4249	16.4 ขยะ - จุดทิ้งขยะรวมริมถนน	ถนน	50.00	50.00	100.00	บรรลุเป้าหมาย	สสส.
30	8308	17. ส่งเสริมการใช้งบประมาณ 200,000 บาท - ร้อยละของชุมชนที่มีการเบิกจ่ายงบประมาณตามโครงการชุมชนเข้มแข็งฯ (ร้อยละ 90)	ชุมชน	1,806.00	6.00	0.33	ความสำเร็จน้อยกว่าร้อยละ 50	สพส.
31	5119	18. ส่งเสริมการใช้งบประมาณกองทุนหลักประกันสุขภาพกรุงเทพมหานคร	บาท	311,913,261.00	163,404,482.05	52.39	ความสำเร็จมากกว่าร้อยละ 50	สนอ.
32	3204	19. พัฒนาการบริการประชาชน	ร้อยละ	100.00	72.32	72.32	ความสำเร็จมากกว่าร้อยละ 50	สศท.
33	1405	20.1 ป้องกันน้ำท่วม - การขุดลอกท่อ	กม.	3,808.25	2,232.60	58.63	ความสำเร็จมากกว่าร้อยละ 50	สนน.
34	1407	20.2 ป้องกันน้ำท่วม - เปิดทางน้ำไหล	กม.	1,530.40	1,014.68	66.30	ความสำเร็จมากกว่าร้อยละ 50	สนน.
35	1406	20.3 ป้องกันน้ำท่วม - การขุดลอกคลอง	กม.	246.86	159.82	64.74	ความสำเร็จมากกว่าร้อยละ 50	สนน.
36	8214	21. Foodbank - จำนวนคนกลุ่มเปราะบางที่ได้รับอาหารและสิ่งของจำเป็น	คน	60,000.00	97,640.00	162.73	บรรลุเป้าหมาย	สพส.
37	8223-1	22.1 จำนวนจุดบริการน้ำดื่มฟรี สะอาดปลอดภัย	จุด	200.00	204.00	102.00	บรรลุเป้าหมาย	สนอ.
38	8223-2	22.2 จำนวนจุดบริการน้ำดื่มฟรี สะอาดปลอดภัย	จุด	2,500.00	2,461.00	98.44	ความสำเร็จมากกว่าร้อยละ 50	สนอ.
39	4202	23.1 ฝุ่น - ตรวจสอบจากแหล่งกำเนิด โรงงาน	ครั้ง	9,000.00	9,223.00	102.48	บรรลุเป้าหมาย	สนอ.
40	4203	23.2 ฝุ่น - ตรวจสอบยานพาหนะ	คัน	100,000.00	76,767.00	76.77	ความสำเร็จมากกว่าร้อยละ 50	สสส.
41	4250	23.3 ร้อยละของการเข้าถึงจุดเกิดเหตุการเผาในที่โล่ง ภายใน 10 นาที	ร้อยละ	80.00	33.54	41.93	ความสำเร็จน้อยกว่าร้อยละ 50	สปก.
42	2101-2	23.4 ฝุ่น - ตรวจสอบการลักลอบทิ้งขยะในที่รกร้าง	จุด	39.00	46.00	117.95	บรรลุเป้าหมาย	สนท.
43	9140	24.1 เชื่อมพิกัด HouseID ใน BTAX	เลขหมาย	376,850.00	374,528.00	99.38	ความสำเร็จมากกว่าร้อยละ 50	สนค.
44	9120-1	24.2 ความครบถ้วนในการบันทึกข้อมูลและการเปลี่ยนแปลงของอาคาร	ร้อยละ	100.00	58.37	58.37	ความสำเร็จมากกว่าร้อยละ 50	สวพ.
45	9120-2	24.3 ความคืบหน้าในการตรวจสอบและแก้ไขข้อมูลอาคาร	จำนวนรายการบ้าน	440,000.00	493,557.00	112.17	บรรลุเป้าหมาย	สวพ.
46	4251	25. จำนวนจุดหรือแยกถนนที่มีการปรับปรุงภูมิทัศน์ให้มีความสะอาดสะอาด ปลอดภัย	จุด	50.00	33.00	66.00	ความสำเร็จมากกว่าร้อยละ 50	สสส.
47	9209	26. จำนวนการเข้าถึงสื่อประชาสัมพันธ์ที่เผยแพร่ (Engagement)	ครั้ง	5,000,000.00	101,205,117.00	2,024.10	บรรลุเป้าหมาย	สปส.
48	5120	27. ร้อยละของชุมชนจัดตั้งที่มีความเสี่ยง และเฝ้าระวังปัญหาด้านยาเสพติด	ไม่เกินร้อยละ	14.00	0.00	0.00	ความสำเร็จน้อยกว่าร้อยละ 50	สนอ.
49	3305	28.1 การสำรวจด้านการรับรู้ของประชาชนต่อการต่อต้านการทุจริตของกรุงเทพมหานคร (EIT) : องค์กรประกอบที่ 2.5	ร้อยละ	90.00	0.00	0.00	ความสำเร็จน้อยกว่าร้อยละ 50	สกก.
50	3306	28.2 ผลการประเมินคะแนน ITA ของสำนักงานเขต กรุงเทพมหานคร	ร้อยละ	90.00	0.00	0.00	ความสำเร็จน้อยกว่าร้อยละ 50	สกก.

สรุปผลการดำเนินงานตามแผนปฏิบัติการกรุงเทพมหานคร และเป้าหมายการพัฒนาของกรุงเทพมหานคร ปีงบประมาณ พ.ศ. 2568

ข้อมูล ณ วันที่ 31 มีนาคม 2568 เวลา 23.00 น.

ลำดับ	รหัส KR	ชื่อตัววัดผลหลัก (KRs)	หน่วยนับ	ค่าเป้าหมาย	ผลการดำเนินงาน (ปัจจุบัน)	ร้อยละผลการดำเนินงาน	สถานะความคืบหน้า	หน่วยงานหลัก
51	8202	29. ร้อยละของห้องน้ำสาธารณะที่ผ่านการประเมิน HAS	ร้อยละ	90.00	37.48	41.64	ความสำเร็จน้อยกว่าร้อยละ 50	สนอ.
52	8310	30.1 ร้อยละของข้อมูลหลังคาเรือนในชุมชน ขนาดเล็กและขนาดกลางทุกชุมชนได้จัดทำฐานข้อมูลออนไลน์ (ฐานข้อมูลชุมชน)	หลังคาเรือน	324,981.00	149,415	45.98	ความสำเร็จน้อยกว่าร้อยละ 50	สพส.
53	2219	30.2 จำนวนชุมชนที่มีการนำข้อมูลทรัพยากรด้านการป้องกันและบรรเทาสาธารณภัย	ชุมชน	2,004.00	344.00	17.17	ความสำเร็จน้อยกว่าร้อยละ 50	สปก.
54	1205-2	31. ฝายปากทาง	จุด	54.00	16.00	29.63	ความสำเร็จน้อยกว่าร้อยละ 50	สนย.
55	5127	32. จำนวนประชาชนทุกกลุ่มวัยได้รับการตรวจคัดกรองสุขภาพ	คน	1,000,000.00	108,688.00	10.87	ความสำเร็จน้อยกว่าร้อยละ 50	สนพ.
56	9210	33. การมีส่วนร่วมในการแก้ไขปัญหาในพื้นที่เขตของคณะขับเคลื่อนการมีส่วนร่วมเพื่อการพัฒนาพื้นที่เขต	กิจกรรม/เขต	100.00	38.00	38.00	ความสำเร็จน้อยกว่าร้อยละ 50	สปท.
57	8212-1	34.1 จำนวนคนไร้บ้านที่มีงานทำ/ประกอบอาชีพ	คน	100.00	10.00	10.00	ความสำเร็จน้อยกว่าร้อยละ 50	สพส.
58	8212-2	34.2 จำนวนครั้งที่ลงสำรวจคนไร้บ้าน	ครั้ง	6,240.00	4,255.00	68.19	ความสำเร็จมากกว่าร้อยละ 50	สนท.

## สรุปผลความคืบหน้าการดำเนินงานตามตัววัดผลหลัก KRs จำแนกรายเขต

ข้อมูล ณ วันที่ 31 มีนาคม 2568 เวลา 23.00 น.

ลำดับ	เขต	จำนวน KRs 32+ ที่เกี่ยวข้องทั้งหมด	จำนวน KRs 32+ ที่ผลการดำเนินงานมากกว่า ร้อยละ 50	ร้อยละ 32+	สถานะ	จำนวน KRs 32+ ที่ผลการดำเนินงานน้อยกว่า ร้อยละ 50	จำนวน KRs 32+ ที่ผลการดำเนินงานเท่ากับ 0
1	เขตบางแค	38	28	73.68	มากกว่า50%	10	8
2	เขตบึงกุ่ม	41	30	73.17	มากกว่า50%	11	9
3	เขตทวีวัฒนา	40	28	70.00	มากกว่า50%	12	9
4	เขตจอมทอง	40	28	70.00	มากกว่า50%	12	10
5	เขตหนองแขม	42	29	69.05	มากกว่า50%	13	10
6	เขตยานนาวา	43	29	67.44	มากกว่า50%	14	6
7	เขตลาดพร้าว	42	28	66.67	มากกว่า50%	14	11
8	เขตทุ่งครุ	42	28	66.67	มากกว่า50%	14	10
9	เขตบางนา	40	26	65.00	มากกว่า50%	14	13
10	เขตหนองจอก	37	24	64.86	มากกว่า50%	13	9
11	เขตบางคอแหลม	37	24	64.86	มากกว่า50%	13	9
12	เขตสาทร	39	25	64.10	มากกว่า50%	14	8
13	เขตปทุมวัน	39	25	64.10	มากกว่า50%	14	10
14	เขตปญาไท	41	26	63.41	มากกว่า50%	15	9
15	เขตธนบุรี	41	26	63.41	มากกว่า50%	15	12
16	เขตตลิ่งชัน	41	26	63.41	มากกว่า50%	15	10
17	เขตบางกอกน้อย	41	26	63.41	มากกว่า50%	15	9
18	เขตป้อมปราบศัตรูพ่าย	38	24	63.16	มากกว่า50%	14	11
19	เขตราชเทวี	38	24	63.16	มากกว่า50%	14	9
20	เขตภาษีเจริญ	38	24	63.16	มากกว่า50%	14	9
21	เขตสัมพันธวงศ์	38	24	63.16	มากกว่า50%	14	12
22	เขตบางกอกใหญ่	40	25	62.50	มากกว่า50%	15	11
23	เขตบางบอน	42	26	61.90	มากกว่า50%	16	9
24	เขตราษฎร์บูรณะ	42	26	61.90	มากกว่า50%	16	12
25	เขตบางขุนเทียน	39	24	61.54	มากกว่า50%	15	9
26	เขตดินแดง	41	25	60.98	มากกว่า50%	16	12
27	เขตบางเขน	41	25	60.98	มากกว่า50%	16	10
28	เขตห้วยขวาง	38	23	60.53	มากกว่า50%	15	11
29	เขตวัฒนา	43	26	60.47	มากกว่า50%	17	9
30	เขตสะพานสูง	40	24	60.00	มากกว่า50%	16	10
31	เขตคันนายาว	42	25	59.52	มากกว่า50%	17	10
32	เขตประเวศ	42	25	59.52	มากกว่า50%	17	11
33	เขตคลองสาน	43	25	58.14	มากกว่า50%	18	11
34	เขตจตุจักร	43	25	58.14	มากกว่า50%	18	13
35	เขตบางซื่อ	39	22	56.41	มากกว่า50%	17	11
36	เขตบางรัก	41	23	56.10	มากกว่า50%	18	12
37	เขตพระโขนง	40	22	55.00	มากกว่า50%	18	11
38	เขตบางกะปิ	40	22	55.00	มากกว่า50%	18	13

## สรุปผลความคืบหน้าการดำเนินงานตามตัววัดผลหลัก KRs จำแนกรายเขต

ข้อมูล ณ วันที่ 31 มีนาคม 2568 เวลา 23.00 น.

ลำดับ	เขต	จำนวน KRs 32+ ที่เกี่ยวข้องทั้งหมด	จำนวน KRs 32+ ที่ผลการดำเนินงานมากกว่า ร้อยละ 50	ร้อยละ 32+	สถานะ	จำนวน KRs 32+ ที่ผลการดำเนินงานน้อยกว่า ร้อยละ 50	จำนวน KRs 32+ ที่ผลการดำเนินงานเท่ากับ 0
39	เขตวังทองหลาง	40	21	52.50	มากกว่า50%	19	11
40	เขตคลองสามวา	40	21	52.50	มากกว่า50%	19	12
41	เขตคลองเตย	40	21	52.50	มากกว่า50%	19	10
42	เขตดอนเมือง	44	23	52.27	มากกว่า50%	21	13
43	เขตหลักสี่	41	21	51.22	มากกว่า50%	20	15
44	เขตสายไหม	43	22	51.16	มากกว่า50%	21	14
45	เขตมีนบุรี	45	23	51.11	มากกว่า50%	22	16
46	เขตสวนหลวง	41	20	48.78	น้อยกว่า50%	21	10
47	เขตลาดกระบัง	41	20	48.78	น้อยกว่า50%	21	12
48	เขตพระนคร	39	18	46.15	น้อยกว่า50%	21	15
49	เขตดุสิต	40	18	45.00	น้อยกว่า50%	22	16
50	เขตบางพลัด	40	18	45.00	น้อยกว่า50%	22	14

สรุปการนำเข้าข้อมูลในระบบ BMA Policy Tracking					
ตัววัดผลหลัก (KRs) 4109-1 : 1.1 ถนนสวย - Platinum					
ข้อมูล ณ วันที่ 31 มีนาคม 2568 เวลา 23.00 น.					
หน่วยงาน		ค่าเป้าหมาย	ผลการดำเนินงาน (เฉพาะปีงบประมาณ)	ร้อยละของผลการดำเนินงานเทียบกับเป้าหมาย	
หน่วยนับ		กม.			
<b>ค่าเป้าหมายรวม</b>		<b>21.031</b>	<b>6.531</b>	<b>31.054</b>	
หน่วยงาน H	สำนักการโยธา	21.031	6.531	0.000	
<b>ค่าเป้าหมายรวม 50 สำนักงานเขต</b>		<b>21.031</b>	<b>14.300</b>	<b>67.995</b>	
กรุงเทพมหานคร	เขตดินแดง		0.000	0.000	
	เขตคูสิต		0.000	0.000	
	เขตป้อมปราบศัตรูพ่าย		0.000	0.000	
	เขตพญาไท		0.000	0.000	
	เขตพระนคร		0.000	0.000	
	เขตราชเทวี		0.000	0.000	
	เขตวังทองหลาง		0.000	0.000	
	เขตสัมพันธวงศ์		0.000	0.000	
	เขตห้วยขวาง		0.000	0.000	
	<b>กรุงเทพมหานคร รวม</b>		<b>0.000</b>	<b>0.000</b>	<b>0.000</b>
กรุงเทพมหานครตะวันออก	เขตคลองสามวา		0.000	0.000	
	เขตคันนายาว		0.000	0.000	
	เขตบางกะปิ		0.000	0.000	
	เขตบึงกุ่ม		0.000	0.000	
	เขตประเวศ		0.000	0.000	
	เขตมีนบุรี		0.000	0.000	
	เขตลาดกระบัง	7.100	4.500	63.380	
	เขตสะพานสูง		0.000	0.000	
	เขตหนองจอก	6.531	4.000	61.246	
<b>กรุงเทพมหานครตะวันออก รวม</b>		<b>13.631</b>	<b>8.500</b>	<b>62.358</b>	
กรุงเทพมหานครใต้	เขตคลองเตย		0.000	0.000	
	เขตบางคอแหลม		0.000	0.000	
	เขตบางนา		0.000	0.000	
	เขตบางรัก	2.400	1.200	50.000	
	เขตปทุมวัน	1.700	1.700	100.000	
	เขตพระโขนง		0.000	0.000	
	เขตยานนาวา	1.800	1.800	100.000	
	เขตวัฒนา		0.000	0.000	
	เขตสวนหลวง		0.000	0.000	
	เขตสาทร		0.000	0.000	
	<b>กรุงเทพมหานครใต้ รวม</b>		<b>5.900</b>	<b>4.700</b>	<b>79.661</b>
	กรุงเทพมหานครเหนือ	เขตจตุจักร		0.000	0.000
เขตดอนเมือง			0.000	0.000	
เขตบางเขน			0.000	0.000	
เขตบางซื่อ			0.000	0.000	
เขตลาดพร้าว			0.000	0.000	
เขตสายไหม			0.000	0.000	
เขตหลักสี่			0.000	0.000	
<b>กรุงเทพมหานครเหนือ รวม</b>		<b>0.000</b>	<b>0.000</b>	<b>0.000</b>	
กรุงเทพมหานครใต้	เขตทุ่งครุ		0.000	0.000	
	เขตบางขุนเทียน		0.000	0.000	
	เขตบางแค		0.000	0.000	
	เขตบางบอน		0.000	0.000	
	เขตภาษีเจริญ		0.000	0.000	
	เขตราชพฤกษ์		0.000	0.000	
	เขตหนองแขม		0.000	0.000	
<b>กรุงเทพมหานครใต้ รวม</b>		<b>0.000</b>	<b>0.000</b>	<b>0.000</b>	
กรุงเทพมหานครเหนือ	เขตคลองสาน	1.500	1.100	73.333	
	เขตจอมทอง		0.000	0.000	
	เขตคลังสินค้า		0.000	0.000	
	เขตทวีวัฒนา		0.000	0.000	
	เขตธนบุรี		0.000	0.000	
	เขตบางกอกน้อย		0.000	0.000	
	เขตบางกอกใหญ่		0.000	0.000	
	เขตบางพลัด		0.000	0.000	
<b>กรุงเทพมหานครเหนือ รวม</b>		<b>1.500</b>	<b>1.100</b>	<b>73.333</b>	

สรุปการนำเข้าข้อมูลในระบบ BMA Policy Tracking				
ตัววัดผลหลัก (KRs) 4109-2 : 1.2 พัฒนาการนสวย 50 เขต (Gold) (นโยบาย ผว.กทม.เร่งด่วน)				
ข้อมูล ณ วันที่ 31 มีนาคม 2568 เวลา 23.00 น.				
หน่วยงาน		ค่าเป้าหมาย	ผลการดำเนินงาน (เฉพาะปีกรอง)	ร้อยละของผลการ ดำเนินงานเทียบกับ เป้าหมาย
หน่วยนับ		กม.		
ค่าเป้าหมายรวม		120.578	91.863	76.186
หน่วยงาน H	สำนักการโยธา	0.000	0.000	0.000
ค่าเป้าหมายรวม 50 สำนักงานเขต		120.578	91.863	76.186
กรุงเทพมหานคร	เขตดินแดง	0.400	0.400	100.000
	เขตคูสิต	0.880	0.000	0.000
	เขตป้อมปราบศัตรูพ่าย	0.490	30.000	6,122.449
	เขตพญาไท	1.380	2.760	200.000
	เขตพระนคร	1.540	0.000	0.000
	เขตราชเทวี	0.650	0.650	100.000
	เขตวังทองหลาง	1.843	1.000	54.259
	เขตสัมพันธวงศ์	0.700	0.700	100.000
	เขตห้วยขวาง	0.809	0.000	0.000
กรุงเทพมหานคร รวม		8.692	35.510	408.537
กรุงเทพมหานครตะวันออก	เขตคลองสามวา	8.310	0.000	0.000
	เขตคันนายาว	1.052	0.000	0.000
	เขตบางกะปิ	10.000	0.500	5.000
	เขตบึงกุ่ม	3.471	3.471	100.000
	เขตประเวศ	2.600	6.300	242.308
	เขตมีนบุรี	5.630	1.630	28.952
	เขตลาดกระบัง	0.000	0.000	0.000
	เขตสะพานสูง	4.200	2.010	47.857
	เขตหนองจอก	0.000	0.000	0.000
กรุงเทพมหานครตะวันออก รวม		35.263	13.911	39.449
กรุงเทพใต้	เขตคลองเตย	3.820	3.820	100.000
	เขตบางคอแหลม	0.500	0.500	100.000
	เขตบางนา	3.960	3.960	100.000
	เขตบางรัก	0.000	0.000	0.000
	เขตปทุมวัน	0.000	0.000	0.000
	เขตพระโขนง	1.763	1.763	100.000
	เขตยานนาวา	0.000	0.000	0.000
	เขตวัฒนา	7.946	0.650	8.180
	เขตสวนหลวง	6.980	1.100	15.759
	เขตสาทร	2.700	2.700	100.000
กรุงเทพใต้ รวม		27.669	14.493	52.380
กรุงเทพมหานครเหนือ	เขตจตุจักร	1.950	0.000	0.000
	เขตดอนเมือง	1.410	1.100	78.014
	เขตบางเขน	4.970	0.000	0.000
	เขตบางซื่อ	0.360	0.360	100.000
	เขตลาดพร้าว	2.229	2.229	100.000
	เขตสายไหม	3.570	0.000	0.000
	เขตหลักสี่	0.850	0.000	0.000
กรุงเทพมหานครเหนือ รวม		15.339	3.689	24.050
กรุงเทพมหานครใต้	เขตทุ่งครุ	0.850	0.500	58.824
	เขตบางขุนเทียน	0.600	0.600	100.000
	เขตบางแค	5.850	5.850	100.000
	เขตบางบอน	3.100	3.100	100.000
	เขตภาษีเจริญ	3.600	3.600	100.000
	เขตราชบุรีบูรณะ	0.710	0.710	100.000
	เขตหนองแขม	4.850	4.850	100.000
กรุงเทพมหานครใต้ รวม		19.560	19.210	98.211
กรุงเทพมหานครเหนือ	เขตคลองสาน	0.000	0.000	0.000
	เขตจอมทอง	1.180	0.000	0.000
	เขตดลิ่งชัน	3.600	0.900	25.000
	เขตทวีวัฒนา	2.800	2.800	100.000
	เขตธนบุรี	0.900	0.000	0.000
	เขตบางกอกน้อย	1.430	0.000	0.000
	เขตบางกอกใหญ่	1.150	0.000	0.000
	เขตบางพลัด	2.995	1.350	45.075
กรุงเทพมหานครเหนือ รวม		14.055	5.050	35.930

สรุปการนำเข้าข้อมูลในระบบ BMA Policy Tracking				
ตัววัดผลหลัก (KRs) 4101-1 : 2.1 ปลุกต้นไม้ล้านต้น - จำนวนต้นไม้ทั้งหมด				
ข้อมูล ณ วันที่ 31 มีนาคม 2568 เวลา 23.00 น.				
หน่วยงาน		ค่าเป้าหมาย	ผลการดำเนินงาน (เฉพาะปีกรอง)	ร้อยละของผลการ ดำเนินงานเทียบกับ เป้าหมาย
หน่วยนับ		ต้น		
<b>ค่าเป้าหมายรวม</b>		<b>661,405.000</b>	<b>1,355,490.000</b>	<b>204.941</b>
หน่วยงาน H	สำนักสิ่งแวดล้อม	184,600.000	154,751.000	83.830
<b>ค่าเป้าหมายรวม 50 สำนักงานเขต</b>		<b>476,805.000</b>	<b>1,200,739.000</b>	<b>251.830</b>
กรุงเทพมหานคร	เขตดินแดง	9,643.000	10,493.000	108.815
	เขตดุสิต	9,643.000	15,500.000	160.738
	เขตป้อมปราบศัตรูพ่าย	9,462.000	11,155.000	117.893
	เขตพญาไท	9,462.000	9,639.000	101.871
	เขตพระนคร	9,643.000	19,921.000	206.585
	เขตราชเทวี	9,462.000	18,533.000	195.868
	เขตวังทองหลาง	9,462.000	12,570.000	132.847
	เขตสัมพันธวงศ์	9,462.000	4,325.000	45.709
	เขตห้วยขวาง	9,462.000	10,410.000	110.019
<b>กรุงเทพมหานคร รวม</b>		<b>85,701.000</b>	<b>112,546.000</b>	<b>131.324</b>
กรุงเทพมหานครตะวันออก	เขตคลองสามวา	9,589.000	48,260.000	503.285
	เขตคันนายาว	9,589.000	86,426.000	901.304
	เขตบางกะปิ	9,589.000	25,802.000	269.079
	เขตปทุมวัน	9,500.000	35,362.000	372.232
	เขตประเวศ	9,500.000	12,657.000	133.232
	เขตมีนบุรี	9,589.000	63,647.000	663.750
	เขตลาดกระบัง	9,589.000	17,431.000	181.781
	เขตสะพานสูง	9,589.000	11,467.000	119.585
	เขตหนองจอก	9,589.000	77,481.000	808.020
<b>กรุงเทพมหานครตะวันออก รวม</b>		<b>86,123.000</b>	<b>378,533.000</b>	<b>439.526</b>
กรุงเทพมหานครใต้	เขตคลองเตย	9,643.000	34,192.000	354.578
	เขตบางคอแหลม	9,462.000	16,597.000	175.407
	เขตบางนา	9,462.000	14,705.000	155.411
	เขตบางรัก	9,462.000	16,735.000	176.865
	เขตปทุมวัน	9,643.000	47,539.000	492.990
	เขตพระโขนง	9,462.000	11,841.000	125.143
	เขตยานนาวา	9,462.000	27,003.000	285.384
	เขตวัฒนา	9,462.000	7,074.000	74.762
	เขตสวนหลวง	9,589.000	13,872.000	144.666
	เขตสาทร	9,462.000	12,086.000	127.732
	<b>กรุงเทพมหานครใต้ รวม</b>		<b>95,109.000</b>	<b>201,644.000</b>
กรุงเทพมหานครเหนือ	เขตจตุจักร	9,500.000	10,237.000	107.758
	เขตดอนเมือง	9,589.000	14,289.000	149.014
	เขตบางเขน	9,589.000	46,554.000	485.494
	เขตบางซื่อ	9,462.000	25,852.000	273.219
	เขตลาดพร้าว	9,462.000	9,355.000	98.869
	เขตสายไหม	9,589.000	19,465.000	202.993
	เขตหลักสี่	9,462.000	16,848.000	178.060
<b>กรุงเทพมหานครเหนือ รวม</b>		<b>66,653.000</b>	<b>142,600.000</b>	<b>213.944</b>
กรุงเทพมหานครใต้	เขตทุ่งครุ	9,589.000	19,274.000	201.001
	เขตบางขุนเทียน	9,589.000	16,246.000	169.423
	เขตบางแค	9,589.000	65,584.000	683.950
	เขตบางบอน	9,589.000	20,525.000	214.047
	เขตภาษีเจริญ	9,462.000	13,922.000	147.136
	เขตราชบุรีบูรณะ	9,462.000	29,328.000	309.956
	เขตหนองแขม	9,589.000	29,725.000	309.991
<b>กรุงเทพมหานครใต้ รวม</b>		<b>66,869.000</b>	<b>194,604.000</b>	<b>291.023</b>
กรุงเทพมหานครเหนือ	เขตคลองสาน	9,643.000	8,422.000	87.338
	เขตจตุรพักตรพิมาน	9,589.000	38,424.000	400.709
	เขตสิ่งขึ้น	9,589.000	36,843.000	384.222
	เขตวิวัฒนา	9,500.000	32,209.000	339.042
	เขตธนบุรี	9,462.000	15,983.000	168.918
	เขตบางกอกน้อย	9,643.000	11,878.000	123.177
	เขตบางกอกใหญ่	9,462.000	11,860.000	125.343
เขตบางพลัด	9,462.000	15,193.000	160.569	
<b>กรุงเทพมหานครเหนือ รวม</b>		<b>76,350.000</b>	<b>170,812.000</b>	<b>223.722</b>

สรุปการนำเข้าข้อมูลในระบบ BMA Policy Tracking				
ตัววัดผลหลัก (KRs) 4101-2 : 2.2 ปลุกต้นไม้ล้านต้น - จำนวนต้นไม้ยืนต้น				
ข้อมูล ณ วันที่ 31 มีนาคม 2568 เวลา 23.00 น.				
หน่วยงาน		ค่าเป้าหมาย	ผลการดำเนินงาน (เฉพาะปีกรอง)	ร้อยละของผลการ ดำเนินงานเทียบกับ เป้าหมาย
หน่วยนับ		ต้น		
<b>ค่าเป้าหมายรวม</b>		<b>414,518.000</b>	<b>574,822.000</b>	<b>138.672</b>
หน่วยงาน H	สำนักสิ่งแวดล้อม	156,910.000	116,951.000	74.534
<b>ค่าเป้าหมายรวม 50 สำนักงานเขต</b>		<b>257,608.000</b>	<b>457,871.000</b>	<b>177.739</b>
กรุงเทพมหานคร	เขตดินแดง	2,893.000	4,740.000	163.844
	เขตดุสิต	2,893.000	4,580.000	158.313
	เขตป้อมปราบศัตรูพ่าย	3,781.000	2,766.000	73.155
	เขตพญาไท	3,781.000	3,687.000	97.514
	เขตพระนคร	2,893.000	3,198.000	110.543
	เขตราชเทวี	3,781.000	9,048.000	239.302
	เขตวังทองหลาง	3,781.000	6,059.000	160.249
	เขตสัมพันธวงศ์	3,781.000	1,447.000	38.270
	เขตห้วยขวาง	3,781.000	3,921.000	103.703
<b>กรุงเทพมหานคร รวม</b>		<b>31,365.000</b>	<b>39,446.000</b>	<b>125.764</b>
กรุงเทพมหานครตะวันออก	เขตคลองสามวา	7,192.000	24,501.000	340.670
	เขตคันนายาว	7,192.000	55,294.000	768.826
	เขตบางกะปิ	7,192.000	6,905.000	96.009
	เขตปทุมธานี	7,125.000	8,139.000	114.232
	เขตประเวศ	7,125.000	7,763.000	108.954
	เขตมีนบุรี	7,192.000	44,904.000	624.360
	เขตลาดกระบัง	7,192.000	8,006.000	111.318
	เขตสะพานสูง	7,192.000	6,507.000	90.476
	เขตหนองจอก	7,192.000	49,846.000	693.076
<b>กรุงเทพมหานครตะวันออก รวม</b>		<b>64,594.000</b>	<b>211,865.000</b>	<b>327.995</b>
กรุงเทพมหานครใต้	เขตคลองเตย	2,893.000	8,879.000	306.913
	เขตบางคอแหลม	3,781.000	4,183.000	110.632
	เขตบางนา	3,781.000	4,683.000	123.856
	เขตบางรัก	3,781.000	4,083.000	107.987
	เขตปทุมวัน	2,893.000	10,757.000	371.829
	เขตพระโขนง	3,781.000	2,955.000	78.154
	เขตยานนาวา	3,781.000	5,769.000	152.579
	เขตวัฒนา	3,781.000	1,526.000	40.360
	เขตสวนหลวง	7,192.000	7,819.000	108.718
	เขตสาทร	3,781.000	4,891.000	129.357
<b>กรุงเทพมหานครใต้ รวม</b>		<b>39,445.000</b>	<b>55,545.000</b>	<b>140.816</b>
กรุงเทพมหานครเหนือ	เขตจตุจักร	7,125.000	6,888.000	96.674
	เขตดอนเมือง	7,192.000	5,741.000	79.825
	เขตบางเขน	7,192.000	32,785.000	455.854
	เขตบางซื่อ	3,781.000	3,764.000	99.550
	เขตลาดพร้าว	3,781.000	4,219.000	111.584
	เขตสายไหม	7,192.000	7,160.000	99.555
	เขตหลักสี่	3,781.000	3,426.000	90.611
	<b>กรุงเทพมหานครเหนือ รวม</b>		<b>40,044.000</b>	<b>63,983.000</b>
กรุงเทพมหานครใต้	เขตทุ่งครุ	7,192.000	7,694.000	106.980
	เขตบางขุนเทียน	7,192.000	8,841.000	122.928
	เขตบางแค	7,192.000	7,432.000	103.337
	เขตบางบอน	7,192.000	6,640.000	92.325
	เขตภาษีเจริญ	3,781.000	3,741.000	98.942
	เขตราชบุรีบูรณะ	3,781.000	4,674.000	123.618
	เขตหนองแขม	7,192.000	6,795.000	94.480
<b>กรุงเทพมหานครใต้ รวม</b>		<b>43,522.000</b>	<b>45,817.000</b>	<b>105.273</b>
กรุงเทพมหานครเหนือ	เขตคลองสาน	2,893.000	3,208.000	110.888
	เขตจตุรพักตรพิมาน	7,192.000	6,969.000	96.899
	เขตคันนายาว	7,192.000	8,534.000	118.660
	เขตทวีวัฒนา	7,125.000	6,158.000	86.428
	เขตธนบุรี	3,781.000	5,245.000	138.720
	เขตบางกอกน้อย	2,893.000	4,167.000	144.037
	เขตบางกอกใหญ่	3,781.000	3,712.000	98.175
เขตบางพลัด	3,781.000	3,222.000	85.216	
<b>กรุงเทพมหานครเหนือ รวม</b>		<b>38,638.000</b>	<b>41,215.000</b>	<b>106.670</b>

สรุปการนำเข้าข้อมูลในระบบ BMA Policy Tracking				
ตัววัดผลหลัก (KRs) 4104 : 3. ส่วน 15 นาที				
ข้อมูล ณ วันที่ 31 มีนาคม 2568 เวลา 23.00 น.				
หน่วยงาน		ค่าเป้าหมาย	ผลการดำเนินงาน (เฉพาะปีงบประมาณ)	ร้อยละของผลการดำเนินงานเทียบกับเป้าหมาย
หน่วยนับ		สะสม.....ที่ผ่านมาตรฐาน		
<b>ค่าเป้าหมายรวม</b>		<b>357.000</b>	<b>0.000</b>	<b>0.000</b>
หน่วยงาน H	สำนักสิ่งแวดล้อม	7.000	0.000	0.000
<b>ค่าเป้าหมายรวม 50 สำนักงานเขต</b>		<b>350.000</b>	<b>0.000</b>	<b>0.000</b>
กรุงเทพมหานคร	เขตดินแดง	7.000	0.000	0.000
	เขตดุสิต	7.000	0.000	0.000
	เขตป้อมปราบศัตรูพ่าย	7.000	0.000	0.000
	เขตพญาไท	7.000	0.000	0.000
	เขตพระนคร	7.000	0.000	0.000
	เขตราชเทวี	7.000	0.000	0.000
	เขตวังทองหลาง	7.000	0.000	0.000
	เขตสัมพันธวงศ์	7.000	0.000	0.000
	เขตห้วยขวาง	7.000	0.000	0.000
<b>กรุงเทพมหานคร รวม</b>		<b>63.000</b>	<b>0.000</b>	<b>0.000</b>
กรุงเทพมหานครตะวันออก	เขตคลองสามวา	7.000	0.000	0.000
	เขตคันนายาว	7.000	0.000	0.000
	เขตบางกะปิ	7.000	0.000	0.000
	เขตบึงกุ่ม	7.000	0.000	0.000
	เขตประเวศ	7.000	0.000	0.000
	เขตมีนบุรี	7.000	0.000	0.000
	เขตลาดกระบัง	7.000	0.000	0.000
	เขตสะพานสูง	7.000	0.000	0.000
	เขตหนองจอก	7.000	0.000	0.000
<b>กรุงเทพมหานครตะวันออก รวม</b>		<b>63.000</b>	<b>0.000</b>	<b>0.000</b>
กรุงเทพมหานครใต้	เขตคลองเตย	7.000	0.000	0.000
	เขตบางคอแหลม	7.000	0.000	0.000
	เขตบางนา	7.000	0.000	0.000
	เขตบางรัก	7.000	0.000	0.000
	เขตปทุมวัน	7.000	0.000	0.000
	เขตพระโขนง	7.000	0.000	0.000
	เขตยานนาวา	7.000	0.000	0.000
	เขตวัฒนา	7.000	0.000	0.000
	เขตสวนหลวง	7.000	0.000	0.000
	เขตสาทร	7.000	0.000	0.000
<b>กรุงเทพมหานครใต้ รวม</b>		<b>70.000</b>	<b>0.000</b>	<b>0.000</b>
กรุงเทพมหานครเหนือ	เขตจตุจักร	7.000	0.000	0.000
	เขตดอนเมือง	7.000	0.000	0.000
	เขตบางเขน	7.000	0.000	0.000
	เขตบางซื่อ	7.000	0.000	0.000
	เขตลาดพร้าว	7.000	0.000	0.000
	เขตสายไหม	7.000	0.000	0.000
	เขตหลักสี่	7.000	0.000	0.000
<b>กรุงเทพมหานครเหนือ รวม</b>		<b>49.000</b>	<b>0.000</b>	<b>0.000</b>
กรุงเทพมหานครใต้	เขตทุ่งครุ	7.000	0.000	0.000
	เขตบางขุนเทียน	7.000	0.000	0.000
	เขตบางแค	7.000	0.000	0.000
	เขตบางบอน	7.000	0.000	0.000
	เขตภาษีเจริญ	7.000	0.000	0.000
	เขตราชบุรีบูรณะ	7.000	0.000	0.000
	เขตหนองแขม	7.000	0.000	0.000
<b>กรุงเทพมหานครใต้ รวม</b>		<b>49.000</b>	<b>0.000</b>	<b>0.000</b>
กรุงเทพมหานครเหนือ	เขตคลองสาน	7.000	0.000	0.000
	เขตจอมทอง	7.000	0.000	0.000
	เขตดลิ่งชัน	7.000	0.000	0.000
	เขตทวีวัฒนา	7.000	0.000	0.000
	เขตธนบุรี	7.000	0.000	0.000
	เขตบางกอกน้อย	7.000	0.000	0.000
	เขตบางกอกใหญ่	7.000	0.000	0.000
เขตบางพลัด	7.000	0.000	0.000	
<b>กรุงเทพมหานครเหนือ รวม</b>		<b>56.000</b>	<b>0.000</b>	<b>0.000</b>

สรุปการนำเข้าข้อมูลในระบบ BMA Policy Tracking				
ตัววัดผลหลัก (KRs) 1107 : 4.1 ทางเข้า - พัฒนาการเข้าตามมาตรฐานใหม่				
ข้อมูล ณ วันที่ 31 มีนาคม 2568 เวลา 23.00 น.				
หน่วยงาน		ค่าเป้าหมาย	ผลการดำเนินงาน (เฉพาะปีกรอง)	ร้อยละของผลการดำเนินงานเทียบกับเป้าหมาย
หน่วยนับ		กม.		
ค่าเป้าหมายรวม		123.954	34.335	27.700
หน่วยงาน H	สำนักการโยธา	98.630	19.200	19.467
ค่าเป้าหมายรวม 50 สำนักงานเขต		25.324	15.135	59.765
กรุงเทพมหานคร	เขตดินแดง	0.000	0.000	0.000
	เขตดุสิต	0.000	0.000	0.000
	เขตป้อมปราบศัตรูพ่าย	0.000	0.000	0.000
	เขตพญาไท	0.000	0.000	0.000
	เขตพระนคร	0.000	0.000	0.000
	เขตราชเทวี	0.000	0.000	0.000
	เขตวังทองหลาง	0.350	0.000	0.000
	เขตสัมพันธวงศ์	6.590	0.000	0.000
	เขตห้วยขวาง	2.500	1.000	40.000
กรุงเทพมหานคร รวม		9.440	1.000	10.593
กรุงเทพมหานครตะวันออก	เขตคลองสามวา	0.000	0.000	0.000
	เขตคันนายาว	0.210	0.000	0.000
	เขตบางกะปิ	0.000	0.000	0.000
	เขตปทุมวัน	0.000	0.000	0.000
	เขตประเวศ	0.483	0.000	0.000
	เขตมีนบุรี	2.200	0.000	0.000
	เขตลาดกระบัง	0.000	0.000	0.000
	เขตสะพานสูง	0.000	0.000	0.000
	เขตหนองจอก	0.000	0.000	0.000
กรุงเทพมหานครตะวันออก รวม		2.893	0.000	0.000
กรุงเทพมหานครใต้	เขตคลองเตย	1.500	0.000	0.000
	เขตบางคอแหลม	0.000	0.000	0.000
	เขตบางนา	0.000	0.000	0.000
	เขตบางรัก	0.000	0.000	0.000
	เขตปทุมวัน	0.000	0.000	0.000
	เขตพระโขนง	0.000	0.000	0.000
	เขตยานนาวา	2.000	2.000	100.000
	เขตวัฒนา	0.000	0.000	0.000
	เขตสวนหลวง	1.100	2.000	181.818
	เขตสาทร	0.000	0.000	0.000
กรุงเทพมหานครใต้ รวม		4.600	4.000	86.957
กรุงเทพมหานครเหนือ	เขตจตุจักร	2.605	2.025	77.735
	เขตดอนเมือง	0.800	0.000	0.000
	เขตบางเขน	0.000	0.000	0.000
	เขตบางซื่อ	0.000	0.000	0.000
	เขตลาดพร้าว	0.000	0.000	0.000
	เขตสายไหม	2.400	2.400	100.000
	เขตหลักสี่	0.300	3.300	1,100.000
กรุงเทพมหานครเหนือ รวม		6.105	7.725	126.536
กรุงเทพมหานครใต้	เขตทุ่งครุ	0.000	0.000	0.000
	เขตบางขุนเทียน	0.000	0.000	0.000
	เขตบางแค	0.000	0.000	0.000
	เขตบางบอน	0.000	0.000	0.000
	เขตภาษีเจริญ	0.000	0.000	0.000
	เขตราชบุรีบูรณะ	0.247	0.000	0.000
เขตหนองแขม	0.439	0.000	0.000	
กรุงเทพมหานครใต้ รวม		0.686	0.000	0.000
กรุงเทพมหานครเหนือ	เขตคลองสาน	0.000	1.110	0.000
	เขตจอมทอง	0.000	0.000	0.000
	เขตดลิ่งชัน	1.600	1.300	81.250
	เขตทวีวัฒนา	0.000	0.000	0.000
	เขตธนบุรี	0.000	0.000	0.000
	เขตบางกอกน้อย	0.000	0.000	0.000
	เขตบางกอกใหญ่	0.000	0.000	0.000
เขตบางพลัด	0.000	0.000	0.000	
กรุงเทพมหานครเหนือ รวม		1.600	2.410	150.625

สรุปการนำเข้าข้อมูลในระบบ BMA Policy Tracking				
ตัววัดผลหลัก (KRs) 1106-2 : 4.2 ทางเท้า - เมืองเดินได้ 1,000 เมตรรอบสถานี				
ข้อมูล ณ วันที่ 31 มีนาคม 2568 เวลา 23.00 น.				
หน่วยงาน		ค่าเป้าหมาย	ผลการดำเนินงาน (เฉพาะปีธง)	ร้อยละของผลการดำเนินงานเทียบกับเป้าหมาย
หน่วยนับ		สถานี		
ค่าเป้าหมายรวม		34.000	0.000	0.000
หน่วยงาน H	สำนักยุทธศาสตร์และประเมินผล	0.000	0.000	0.000
หน่วยงาน R สำนัก	สำนักการจราจรและขนส่ง	34.000	0.000	0.000

สรุปการนำเข้าข้อมูลในระบบ BMA Policy Tracking				
ตัววัดผลหลัก (KRs) 1105 : 4.3 ทางเท้า - ปรับปรุงซ่อมแซมทางเท้า และฝาท่อระบายน้ำ				
ข้อมูล ณ วันที่ 31 มีนาคม 2568 เวลา 23.00 น.				
หน่วยงาน	ค่าเป้าหมาย	ผลการดำเนินงาน (เฉพาะปีธง)	ร้อยละของผลการดำเนินงานเทียบกับเป้าหมาย	
หน่วยนับ		ร้อยละที่ดำเนินการได้ภายใน 7 วัน		
ค่าเป้าหมายรวม		100.000	74.739	74.739
หน่วยงาน H	สำนักการโยธา	100.000	88.500	88.500
ค่าเป้าหมายรวม 50 สำนักงานเขต		100.000	60.977	60.977
กรุงเทพมหานคร	เขตดินแดง	100.000	88.500	88.500
	เขตคูสิต	100.000	12.500	12.500
	เขตป้อมปราบศัตรูพ่าย	100.000	25.000	25.000
	เขตพญาไท	100.000	0.333	0.333
	เขตพระนคร	100.000	0.000	0.000
	เขตราชเทวี	100.000	95.455	95.455
	เขตวีทองกลาง	100.000	3.526	3.526
	เขตสัมพันธวงศ์	100.000	100.000	100.000
	เขตห้วยขวาง	100.000	100.000	100.000
กรุงเทพมหานคร รวม		100.000	47.257	47.257
กรุงเทพมหานครนอก	เขตคลองสามวา	100.000	11.428	11.428
	เขตคันนายาว	100.000	100.000	100.000
	เขตบางกะปิ	100.000	11.111	11.111
	เขตบึงกุ่ม	100.000	98.000	98.000
	เขตประเวศ	100.000	100.000	100.000
	เขตมีนบุรี	100.000	100.000	100.000
	เขตลาดกระบัง	100.000	25.000	25.000
	เขตสะพานสูง	100.000	60.000	60.000
	เขตหนองจอก	100.000	20.125	20.125
กรุงเทพมหานครนอก รวม		100.000	58.407	58.407
กรุงเทพใต้	เขตคลองเตย	100.000	78.750	78.750
	เขตบางคอแหลม	100.000	100.000	100.000
	เขตบางนา	100.000	86.685	86.685
	เขตบางรัก	100.000	100.000	100.000
	เขตปทุมวัน	100.000	100.000	100.000
	เขตพระโขนง	100.000	100.000	100.000
	เขตยานนาวา	100.000	19.000	19.000
	เขตวัฒนา	100.000	20.558	20.558
	เขตสวนหลวง	100.000	49.786	49.786
	เขตสาทร	100.000	100.000	100.000
กรุงเทพใต้ รวม		100.000	75.478	75.478
กรุงเทพเหนือ	เขตจตุจักร	100.000	16.000	16.000
	เขตดอนเมือง	100.000	86.666	86.666
	เขตบางเขน	100.000	10.000	10.000
	เขตบางซื่อ	100.000	33.333	33.333
	เขตลาดพร้าว	100.000	100.000	100.000
	เขตสายไหม	100.000	100.000	100.000
	เขตหลักสี่	100.000	25.000	25.000
กรุงเทพเหนือ รวม		100.000	53.000	53.000
กรุงธนใต้	เขตทุ่งครุ	100.000	100.000	100.000
	เขตบางขุนเทียน	100.000	25.750	25.750
	เขตบางแค	100.000	100.000	100.000
	เขตบางบอน	100.000	20.000	20.000
	เขตภาษีเจริญ	100.000	51.333	51.333
	เขตราชพฤกษ์	100.000	100.000	100.000
	เขตหนองแขม	100.000	100.000	100.000
กรุงธนใต้ รวม		100.000	71.012	71.012
กรุงธนเหนือ	เขตคลองสาน	100.000	6.667	6.667
	เขตจอมทอง	100.000	100.000	100.000
	เขตดลิ่งชัน	100.000	85.714	85.714
	เขตทวีวัฒนา	100.000	66.667	66.667
	เขตธนบุรี	100.000	100.000	100.000
	เขตบางกอกน้อย	100.000	60.024	60.024
	เขตบางกอกใหญ่	100.000	46.600	46.600
เขตบางพลัด	100.000	20.000	20.000	
กรุงธนเหนือ รวม		100.000	60.709	60.709

\*\*ตัวเลขผลการดำเนินการเกิดจากการคำนวณเฉลี่ยจากจำนวนเดือนที่มีการรายงาน

สรุปการนำเข้าข้อมูลในระบบ BMA Policy Tracking				
ตัววัดผลหลัก (KRs) 2118 : 5.1 ติดตั้งไฟฟ้าส่องสว่างใหม่ริมถนน				
ข้อมูล ณ วันที่ 31 มีนาคม 2568 เวลา 23.00 น.				
หน่วยงาน		ค่าเป้าหมาย	ผลการดำเนินงาน (เฉพาะปีกรอง)	ร้อยละของผลการ ดำเนินงานเทียบกับ เป้าหมาย
หน่วยนับ		ดวง		
<b>ค่าเป้าหมายรวม</b>		<b>41,362.000</b>	<b>30,714.000</b>	<b>74.257</b>
หน่วยงาน H	สำนักการโยธา	40,896.000	30,203.000	73.853
<b>ค่าเป้าหมายรวม 50 สำนักงานเขต</b>		<b>466.000</b>	<b>511.000</b>	<b>109.657</b>
กรุงเทพมหานคร	เขตดินแดง	0.000	0.000	0.000
	เขตดุสิต	0.000	0.000	0.000
	เขตป้อมปราบศัตรูพ่าย	0.000	0.000	0.000
	เขตพญาไท	0.000	0.000	0.000
	เขตพระนคร	0.000	0.000	0.000
	เขตราชเทวี	0.000	0.000	0.000
	เขตวังทองหลาง	92.000	92.000	100.000
	เขตสัมพันธวงศ์	0.000	0.000	0.000
	เขตห้วยขวาง	0.000	0.000	0.000
<b>กรุงเทพมหานคร รวม</b>		<b>92.000</b>	<b>92.000</b>	<b>100.000</b>
กรุงเทพมหานครตะวันออก	เขตคลองสามวา	0.000	0.000	0.000
	เขตคันนายาว	18.000	22.000	122.222
	เขตบางกะปิ	0.000	0.000	0.000
	เขตปทุมวัน	0.000	0.000	0.000
	เขตประเวศ	50.000	8.000	16.000
	เขตมีนบุรี	0.000	0.000	0.000
	เขตลาดกระบัง	0.000	0.000	0.000
	เขตสะพานสูง	30.000	170.000	566.667
	เขตหนองจอก	0.000	0.000	0.000
<b>กรุงเทพมหานครตะวันออก รวม</b>		<b>98.000</b>	<b>200.000</b>	<b>204.082</b>
กรุงเทพมหานครใต้	เขตคลองเตย	0.000	0.000	0.000
	เขตบางคอแหลม	0.000	0.000	0.000
	เขตบางนา	0.000	0.000	0.000
	เขตบางรัก	1.000	1.000	100.000
	เขตปทุมวัน	0.000	0.000	0.000
	เขตพระโขนง	0.000	0.000	0.000
	เขตยานนาวา	8.000	35.000	437.500
	เขตวัฒนา	0.000	0.000	0.000
	เขตสวนหลวง	25.000	0.000	0.000
	เขตสาทร	0.000	0.000	0.000
	<b>กรุงเทพมหานครใต้ รวม</b>		<b>34.000</b>	<b>36.000</b>
กรุงเทพมหานครเหนือ	เขตจตุจักร	0.000	0.000	0.000
	เขตดอนเมือง	46.000	46.000	100.000
	เขตบางเขน	0.000	0.000	0.000
	เขตบางซื่อ	0.000	0.000	0.000
	เขตลาดพร้าว	0.000	0.000	0.000
	เขตสายไหม	27.000	1.000	3.704
	เขตหลักสี่	0.000	0.000	0.000
<b>กรุงเทพมหานครเหนือ รวม</b>		<b>73.000</b>	<b>47.000</b>	<b>64.384</b>
กรุงเทพมหานครใต้	เขตทุ่งครุ	40.000	76.000	190.000
	เขตบางขุนเทียน	0.000	0.000	0.000
	เขตบางแค	0.000	0.000	0.000
	เขตบางบอน	0.000	0.000	0.000
	เขตภาษีเจริญ	0.000	0.000	0.000
	เขตราชบุรีบูรณะ	30.000	12.000	40.000
	เขตหนองแขม	44.000	44.000	100.000
<b>กรุงเทพมหานครใต้ รวม</b>		<b>114.000</b>	<b>132.000</b>	<b>115.789</b>
กรุงเทพมหานครเหนือ	เขตคลองสาน	0.000	0.000	0.000
	เขตจอมทอง	0.000	0.000	0.000
	เขตดลิ่งชัน	0.000	0.000	0.000
	เขตทวีวัฒนา	49.000	0.000	0.000
	เขตธนบุรี	5.000	4.000	80.000
	เขตบางกอกน้อย	0.000	0.000	0.000
	เขตบางกอกใหญ่	0.000	0.000	0.000
เขตบางพลัด	1.000	0.000	0.000	
<b>กรุงเทพมหานครเหนือ รวม</b>		<b>55.000</b>	<b>4.000</b>	<b>7.273</b>

สรุปการนำเข้าข้อมูลในระบบ BMA Policy Tracking				
ตัววัดผลหลัก (KRs) 2119 : 5.2 จำนวนไฟฟ้าที่ได้รับการซ่อมแซม				
ข้อมูล ณ วันที่ 31 มีนาคม 2568 เวลา 23.00 น.				
หน่วยงาน	ค่าเป้าหมาย	ผลการดำเนินงาน (เฉพาะปีงบประมาณ)	ร้อยละของผลการดำเนินงานเทียบกับเป้าหมาย	
หน่วยนับ		ร้อยละที่ดำเนินการได้ภายใน 7 วัน		
ค่าเป้าหมายรวม		100.000	77.046	77.046
หน่วยงาน H	สำนักการโยธา	100.000	100.000	100.000
ค่าเป้าหมายรวม 50 สำนักงานเขต		100.000	54.093	54.093
กรุงเทพมหานคร	เขตดินแดง	100.000	100.000	100.000
	เขตคูสิต	100.000	14.556	14.556
	เขตป้อมปราบศัตรูพ่าย	100.000	25.000	25.000
	เขตพญาไท	100.000	3.500	3.500
	เขตพระนคร	100.000	0.000	0.000
	เขตราชเทวี	100.000	100.000	100.000
	เขตวังทองหลาง	100.000	31.600	31.600
	เขตสัมพันธวงศ์	100.000	100.000	100.000
	เขตห้วยขวาง	100.000	100.000	100.000
กรุงเทพมหานคร รวม		100.000	52.740	52.740
กรุงเทพมหานครนอก	เขตคลองสามวา	100.000	3.834	3.834
	เขตคันนายาว	100.000	100.000	100.000
	เขตบางกะปิ	100.000	75.827	75.827
	เขตบึงกุ่ม	100.000	0.000	0.000
	เขตประเวศ	100.000	14.067	14.067
	เขตมีนบุรี	100.000	100.000	100.000
	เขตลาดกระบัง	100.000	100.000	100.000
	เขตสะพานสูง	100.000	68.055	68.055
	เขตหนองจอก	100.000	105.667	105.667
กรุงเทพมหานครนอก รวม		100.000	63.050	63.050
กรุงเทพใต้	เขตคลองเตย	100.000	75.000	75.000
	เขตบางคอแหลม	100.000	100.000	100.000
	เขตบางนา	100.000	96.898	96.898
	เขตบางรัก	100.000	100.000	100.000
	เขตปทุมวัน	100.000	100.000	100.000
	เขตพระโขนง	100.000	100.000	100.000
	เขตยานนาวา	100.000	3.783	3.783
	เขตวัฒนา	100.000	36.265	36.265
	เขตสวนหลวง	100.000	33.333	33.333
	เขตสาทร	100.000	100.000	100.000
กรุงเทพใต้ รวม		100.000	74.528	74.528
กรุงเทพเหนือ	เขตจตุจักร	100.000	2.500	2.500
	เขตดอนเมือง	100.000	83.214	83.214
	เขตบางเขน	100.000	3.167	3.167
	เขตบางซื่อ	100.000	0.000	0.000
	เขตลาดพร้าว	100.000	0.000	0.000
	เขตสายไหม	100.000	0.000	0.000
	เขตหลักสี่	100.000	25.000	25.000
กรุงเทพเหนือ รวม		100.000	16.269	16.269
กรุงธนใต้	เขตทุ่งครุ	100.000	26.400	26.400
	เขตบางขุนเทียน	100.000	100.000	100.000
	เขตบางแค	100.000	100.000	100.000
	เขตบางบอน	100.000	25.000	25.000
	เขตภาษีเจริญ	100.000	50.000	50.000
	เขตราษฎร์บูรณะ	100.000	38.667	38.667
	เขตหนองแขม	100.000	83.333	83.333
กรุงธนใต้ รวม		100.000	60.486	60.486
กรุงธนเหนือ	เขตคลองสาน	100.000	34.167	34.167
	เขตจอมทอง	100.000	100.000	100.000
	เขตดลิ่งชัน	100.000	85.714	85.714
	เขตทวีวัฒนา	100.000	100.000	100.000
	เขตธนบุรี	100.000	8.000	8.000
	เขตบางกอกน้อย	100.000	38.670	38.670
	เขตบางกอกใหญ่	100.000	83.333	83.333
เขตบางพลัด	100.000	10.000	10.000	
กรุงธนเหนือ รวม		100.000	57.486	57.486

\*\*ตัวเลขผลการดำเนินการเกิดจากการคำนวณเฉลี่ยจากจำนวนเดือนที่มีการรายงาน

สรุปการนำเข้าข้อมูลในระบบ BMA Policy Tracking				
ตัววัดผลหลัก (KRs) 1101-2 : 6.1 ทาบเร่ - ยกเลิกยุบรวมทาบเร่แมลงลอย (ปรับ)				
ข้อมูล ณ วันที่ 31 มีนาคม 2568 เวลา 23.00 น.				
หน่วยงาน		ค่าเป้าหมาย	ผลการดำเนินงาน (เฉพาะปีกรอง)	ร้อยละของผลการ ดำเนินงานเทียบกับ เป้าหมาย
หน่วยนับ		จุด		
<b>ค่าเป้าหมายรวม</b>		<b>100.000</b>	<b>116.000</b>	<b>116.000</b>
หน่วยงาน H	สำนักเทศกิจ	0.000	0.000	0.000
<b>ค่าเป้าหมายรวม 50 สำนักงานเขต</b>		<b>135.000</b>	<b>116.000</b>	<b>85.926</b>
กรุงเทพมหานคร	เขตดินแดง	3.000	5.000	166.667
	เขตดุสิต	1.000	1.000	100.000
	เขตป้อมปราบศัตรูพ่าย	11.000	12.000	109.091
	เขตพญาไท	2.000	0.000	0.000
	เขตพระนคร	13.000	2.000	15.385
	เขตราชเทวี	11.000	7.000	63.636
	เขตวังทองหลาง	3.000	0.000	0.000
	เขตสัมพันธวงศ์	0.000	0.000	0.000
	เขตห้วยขวาง	7.000	7.000	100.000
<b>กรุงเทพมหานคร รวม</b>		<b>51.000</b>	<b>34.000</b>	<b>66.667</b>
กรุงเทพมหานครตะวันออก	เขตคลองสามวา	0.000	0.000	0.000
	เขตคันนายาว	2.000	2.000	100.000
	เขตบางกะปิ	2.000	0.000	0.000
	เขตบึงกุ่ม	1.000	1.000	100.000
	เขตประเวศ	0.000	0.000	0.000
	เขตมีนบุรี	2.000	0.000	0.000
	เขตลาดกระบัง	3.000	1.000	33.333
	เขตสะพานสูง	0.000	0.000	0.000
	เขตหนองจอก	0.000	0.000	0.000
<b>กรุงเทพมหานครตะวันออก รวม</b>		<b>10.000</b>	<b>4.000</b>	<b>40.000</b>
กรุงเทพมหานครใต้	เขตคลองเตย	3.000	3.000	100.000
	เขตบางคอแหลม	0.000	0.000	0.000
	เขตบางนา	2.000	5.000	250.000
	เขตบางรัก	8.000	6.000	75.000
	เขตปทุมวัน	8.000	8.000	100.000
	เขตพระโขนง	2.000	2.000	100.000
	เขตยานนาวา	2.000	2.000	100.000
	เขตวัฒนา	6.000	6.000	100.000
	เขตสวนหลวง	1.000	0.000	0.000
	เขตสาทร	4.000	4.000	100.000
	<b>กรุงเทพมหานครใต้ รวม</b>		<b>36.000</b>	<b>36.000</b>
กรุงเทพมหานครเหนือ	เขตจตุจักร	0.000	0.000	0.000
	เขตดอนเมือง	2.000	0.000	0.000
	เขตบางเขน	0.000	0.000	0.000
	เขตบางซื่อ	2.000	0.000	0.000
	เขตลาดพร้าว	5.000	4.000	80.000
	เขตสายไหม	0.000	0.000	0.000
	เขตหลักสี่	1.000	2.000	200.000
	<b>กรุงเทพมหานครเหนือ รวม</b>		<b>10.000</b>	<b>6.000</b>
กรุงเทพมหานครใต้	เขตทุ่งครุ	0.000	0.000	0.000
	เขตบางขุนเทียน	0.000	0.000	0.000
	เขตบางแค	1.000	1.000	100.000
	เขตบางบอน	1.000	2.000	200.000
	เขตภาษีเจริญ	1.000	1.000	100.000
	เขตราชบุรีบูรณะ	1.000	1.000	100.000
	เขตหนองแขม	1.000	3.000	300.000
<b>กรุงเทพมหานครใต้ รวม</b>		<b>5.000</b>	<b>8.000</b>	<b>160.000</b>
กรุงเทพมหานครเหนือ	เขตคลองสาน	6.000	6.000	100.000
	เขตจอมทอง	3.000	3.000	100.000
	เขตดลิ่งชัน	1.000	0.000	0.000
	เขตทวีวัฒนา	1.000	1.000	100.000
	เขตธนบุรี	1.000	1.000	100.000
	เขตบางกอกน้อย	6.000	12.000	200.000
	เขตบางกอกใหญ่	4.000	4.000	100.000
เขตบางพลัด	1.000	1.000	100.000	
<b>กรุงเทพมหานครเหนือ รวม</b>		<b>23.000</b>	<b>28.000</b>	<b>121.739</b>

สรุปการนำเข้าข้อมูลในระบบ BMA Policy Tracking				
ตัววัดผลหลัก (KRs) 7206 : 6.2 หาบเร่ - จัดหาพื้นที่ทำการค้าทดแทน				
ข้อมูล ณ วันที่ 31 มีนาคม 2568 เวลา 23.00 น.				
หน่วยงาน		ค่าเป้าหมาย	ผลการดำเนินงาน (เฉพาะปีกรอง)	ร้อยละของผลการ ดำเนินงานเทียบกับ เป้าหมาย
หน่วยนับ		จุด		
<b>ค่าเป้าหมายรวม</b>		<b>30.000</b>	<b>31.000</b>	<b>103.333</b>
หน่วยงาน H	สำนักเทศกิจ	0.000	0.000	0.000
<b>ค่าเป้าหมายรวม 50 สำนักงานเขต</b>		<b>30.000</b>	<b>31.000</b>	<b>103.333</b>
กรุงเทพมหานคร	เขตดินแดง	2.000	1.000	50.000
	เขตดุสิต	2.000	0.000	0.000
	เขตป้อมปราบศัตรูพ่าย	7.000	5.000	71.429
	เขตพญาไท	0.000	0.000	0.000
	เขตพระนคร	0.000	0.000	0.000
	เขตราชเทวี	0.000	0.000	0.000
	เขตวังทองหลาง	0.000	0.000	0.000
	เขตสัมพันธวงศ์	0.000	0.000	0.000
	เขตห้วยขวาง	0.000	0.000	0.000
<b>กรุงเทพมหานคร รวม</b>		<b>11.000</b>	<b>6.000</b>	<b>54.545</b>
กรุงเทพมหานครตะวันออก	เขตคลองสามวา	0.000	0.000	0.000
	เขตคันนายาว	0.000	0.000	0.000
	เขตบางกะปิ	0.000	0.000	0.000
	เขตปทุมวัน	0.000	0.000	0.000
	เขตประเวศ	0.000	0.000	0.000
	เขตมีนบุรี	1.000	0.000	0.000
	เขตลาดกระบัง	1.000	1.000	100.000
	เขตสะพานสูง	0.000	0.000	0.000
	เขตหนองจอก	0.000	0.000	0.000
<b>กรุงเทพมหานครตะวันออก รวม</b>		<b>2.000</b>	<b>1.000</b>	<b>50.000</b>
กรุงเทพมหานครใต้	เขตคลองเตย	1.000	1.000	100.000
	เขตบางคอแหลม	0.000	0.000	0.000
	เขตบางนา	0.000	0.000	0.000
	เขตบางรัก	0.000	0.000	0.000
	เขตปทุมวัน	1.000	1.000	100.000
	เขตพระโขนง	3.000	10.000	333.333
	เขตยานนาวา	0.000	0.000	0.000
	เขตวัฒนา	3.000	3.000	100.000
	เขตสวนหลวง	2.000	2.000	100.000
	เขตสาทร	1.000	1.000	100.000
	<b>กรุงเทพมหานครใต้ รวม</b>		<b>11.000</b>	<b>18.000</b>
กรุงเทพมหานครเหนือ	เขตจตุจักร	0.000	0.000	0.000
	เขตดอนเมือง	0.000	0.000	0.000
	เขตบางเขน	0.000	0.000	0.000
	เขตบางซื่อ	1.000	1.000	100.000
	เขตลาดพร้าว	0.000	0.000	0.000
	เขตสายไหม	0.000	0.000	0.000
	เขตหลักสี่	0.000	0.000	0.000
	<b>กรุงเทพมหานครเหนือ รวม</b>		<b>1.000</b>	<b>1.000</b>
กรุงเทพมหานครใต้	เขตทุ่งครุ	0.000	0.000	0.000
	เขตบางขุนเทียน	0.000	0.000	0.000
	เขตบางแค	0.000	0.000	0.000
	เขตบางบอน	1.000	1.000	100.000
	เขตภาษีเจริญ	0.000	0.000	0.000
	เขตราชบุรีบูรณะ	0.000	0.000	0.000
	เขตหนองแขม	0.000	0.000	0.000
<b>กรุงเทพมหานครใต้ รวม</b>		<b>1.000</b>	<b>1.000</b>	<b>100.000</b>
กรุงเทพมหานครเหนือ	เขตคลองสาน	0.000	0.000	0.000
	เขตจอมทอง	1.000	1.000	100.000
	เขตดลิ่งชัน	1.000	1.000	100.000
	เขตทวีวัฒนา	0.000	0.000	0.000
	เขตธนบุรี	1.000	1.000	100.000
	เขตบางกอกน้อย	1.000	1.000	100.000
	เขตบางกอกใหญ่	0.000	0.000	0.000
เขตบางพลัด	0.000	0.000	0.000	
<b>กรุงเทพมหานครเหนือ รวม</b>		<b>4.000</b>	<b>4.000</b>	<b>100.000</b>

สรุปการนำเข้าข้อมูลในระบบ BMA Policy Tracking				
ตัววัดผลหลัก (KRs) 7205 : 6.3 ทาบเร่ - จำนวนพื้นที่ที่สำนักงานเขตจัดหา/สรรหาเพื่อเป็นพื้นที่ขายของสำหรับหาบเร่หรือศูนย์อาหาร (Hawker Center)				
ข้อมูล ณ วันที่ 31 มีนาคม 2568 เวลา 23.00 น.				
หน่วยงาน		ค่าเป้าหมาย	ผลการดำเนินงาน (เฉพาะปีงบประมาณ)	ร้อยละของผลการดำเนินงานเทียบกับเป้าหมาย
หน่วยนับ		จุด		
ค่าเป้าหมายรวม		3	2	66.667
หน่วยงาน H	สำนักเทศกิจ	0	0	0.000
ค่าเป้าหมายรวม 50 สำนักงานเขต		3	2	66.667
กรุงเทพมหานคร	เขตดินแดง		0.000	0.000
	เขตคูสิต		0.000	0.000
	เขตป้อมปราบศัตรูพ่าย		0.000	0.000
	เขตพญาไท		0.000	0.000
	เขตพระนคร	2	2.000	100.000
	เขตราชเทวี		0.000	0.000
	เขตวังทองหลาง		0.000	0.000
	เขตสัมพันธวงศ์		0.000	0.000
	เขตห้วยขวาง		0.000	0.000
	กรุงเทพมหานคร รวม			2.000
กรุงเทพฯวันออก	เขตคลองสามวา		0.000	0.000
	เขตคันนายาว		0.000	0.000
	เขตบางกะปิ		0.000	0.000
	เขตบึงกุ่ม		0.000	0.000
	เขตประเวศ		0.000	0.000
	เขตมีนบุรี		0.000	0.000
	เขตลาดกระบัง		0.000	0.000
	เขตสะพานสูง		0.000	0.000
	เขตหนองจอก		0.000	0.000
กรุงเทพฯวันออก รวม			0.000	0.000
กรุงเทพฯใต้	เขตคลองเตย		0.000	0.000
	เขตบางคอแหลม		0.000	0.000
	เขตบางนา		0.000	0.000
	เขตบางรัก		0.000	0.000
	เขตปทุมวัน		0.000	0.000
	เขตพระโขนง		0.000	0.000
	เขตยานนาวา		0.000	0.000
	เขตวัฒนา		0.000	0.000
	เขตสวนหลวง		0.000	0.000
	เขตสาทร		0.000	0.000
	กรุงเทพฯใต้ รวม			0.000
กรุงเทพฯเหนือ	เขตจตุจักร		0.000	0.000
	เขตดอนเมือง		0.000	0.000
	เขตบางเขน		0.000	0.000
	เขตบางซื่อ		0.000	0.000
	เขตลาดพร้าว		0.000	0.000
	เขตสายไหม		0.000	0.000
	เขตหลักสี่		0.000	0.000
กรุงเทพฯเหนือ รวม			0.000	0.000
กรุงเทพฯใต้	เขตทุ่งครุ		0.000	0.000
	เขตบางขุนเทียน		0.000	0.000
	เขตบางแค		0.000	0.000
	เขตบางบอน		0.000	0.000
	เขตภาษีเจริญ		0.000	0.000
	เขตราษฎร์บูรณะ		0.000	0.000
กรุงเทพฯใต้ รวม			0.000	0.000
กรุงเทพฯเหนือ	เขตคลองสาน		0.000	0.000
	เขตจอมทอง		0.000	0.000
	เขตลี้ซิงชัน		0.000	0.000
	เขตทวีวัฒนา		0.000	0.000
	เขตธนบุรี	1	0.000	0.000
	เขตบางกอกน้อย		0.000	0.000
	เขตบางกอกใหญ่		0.000	0.000
	เขตบางพลัด		0.000	0.000
กรุงเทพฯเหนือ รวม		1	0.000	0.000

สรุปการนำเข้าข้อมูลในระบบ BMA Policy Tracking				
ตัววัดผลหลัก (KRs) 1401 : 7. แกไขจุดเสี่ยงน้ำท่วม				
ข้อมูล ณ วันที่ 31 มีนาคม 2568 เวลา 23.00 น.				
หน่วยงาน		ค่าเป้าหมาย	ผลการดำเนินงาน (เฉพาะปีกรอง)	ร้อยละของผลการ ดำเนินงานเทียบกับ เป้าหมาย
หน่วยนับ		จุด		
ค่าเป้าหมายรวม		73	12.00	16.438
หน่วยงาน H	สำนักการระบายน้ำ	43	0.00	0.000
ค่าเป้าหมายรวม 50 สำนักงานเขต		30	12.00	40.000
กรุงเทพมหานคร	เขตดินแดง	2	0.000	0.000
	เขตดุสิต		0.000	0.000
	เขตป้อมปราบศัตรูพ่าย		0.000	0.000
	เขตพญาไท		0.000	0.000
	เขตพระนคร		0.000	0.000
	เขตราชเทวี		0.000	0.000
	เขตวังทองหลาง	3	1.000	33.333
	เขตสัมพันธวงศ์		0.000	0.000
	เขตห้วยขวาง		0.000	0.000
กรุงเทพมหานคร รวม		5	1.000	20.000
กรุงเทพมหานครตะวันออก	เขตคลองสามวา	1	0.000	0.000
	เขตคันนายาว	1	0.000	0.000
	เขตบางกะปิ		2.000	0.000
	เขตบึงกุ่ม		0.000	0.000
	เขตประเวศ		0.000	0.000
	เขตมีนบุรี		0.000	0.000
	เขตลาดกระบัง	1	2.000	200.000
	เขตสะพานสูง		0.000	0.000
	เขตหนองจอก		0.000	0.000
กรุงเทพมหานครตะวันออก รวม		3	4.000	133.333
กรุงเทพใต้	เขตคลองเตย		0.000	0.000
	เขตบางคอแหลม		0.000	0.000
	เขตบางนา	3	0.000	0.000
	เขตบางรัก	1	0.000	0.000
	เขตปทุมวัน		0.000	0.000
	เขตพระโขนง	2	2.000	100.000
	เขตยานนาวา	1	1.000	100.000
	เขตวัฒนา	1	0.000	0.000
	เขตสวนหลวง		0.000	0.000
	เขตสาทร	2	1.000	50.000
	กรุงเทพใต้ รวม		10	4.000
กรุงเทพเหนือ	เขตจตุจักร	1	0.000	0.000
	เขตดอนเมือง	2	0.000	0.000
	เขตบางเขน		0.000	0.000
	เขตบางซื่อ		0.000	0.000
	เขตลาดพร้าว	2	0.000	0.000
	เขตสายไหม	1	0.000	0.000
	เขตหลักสี่		0.000	0.000
	กรุงเทพเหนือ รวม		6	0.000
กรุงธนใต้	เขตทุ่งครุ	1	0.000	0.000
	เขตบางขุนเทียน		0.000	0.000
	เขตบางแค	1	0.000	0.000
	เขตบางบอน	1	0.000	0.000
	เขตภาษีเจริญ		0.000	0.000
	เขตราษฎร์บูรณะ		0.000	0.000
	เขตหนองแขม		0.000	0.000
กรุงธนใต้ รวม		3	0.000	0.000
กรุงธนเหนือ	เขตคลองสาน		0.000	0.000
	เขตจอมทอง		0.000	0.000
	เขตดลิ่งชัน		0.000	0.000
	เขตทวีวัฒนา	2	2.000	100.000
	เขตธนบุรี		0.000	0.000
	เขตบางกอกน้อย	1	1.000	100.000
	เขตบางกอกใหญ่		0.000	0.000
เขตบางพลัด		0.000	0.000	
กรุงธนเหนือ รวม		3	3.000	100.000

สรุปการนำเข้าข้อมูลในระบบ BMA Policy Tracking				
ตัววัดผลหลัก (KRs) 1205-1 : 8.1 จุดผิด - แก้ไขจุดผิดจรรยาจร				
ข้อมูล ณ วันที่ 31 มีนาคม 2568 เวลา 23.00 น.				
หน่วยงาน		ค่าเป้าหมาย	ผลการดำเนินงาน (เฉพาะปีธง)	ร้อยละของผลการดำเนินงานเทียบกับเป้าหมาย
หน่วยนับ		จุด		
หน่วยงาน H	สำนักการจราจรและขนส่ง	50.000	1.000	2.000

สรุปการนำเข้าข้อมูลในระบบ BMA Policy Tracking				
ตัววัดผลหลัก (KRs) 1201 : 8.2 จุดผิด - อำนวยความสะดวกจราจร				
ข้อมูล ณ วันที่ 31 มีนาคม 2568 เวลา 23.00 น.				
หน่วยงาน		ค่าเป้าหมาย	ผลการดำเนินงาน (เฉพาะปีกรอง)	ร้อยละของผลการ ดำเนินงานเทียบกับ เป้าหมาย
หน่วยนับ		จุด		
ค่าเป้าหมายรวม		700.000	718.000	102.571
หน่วยงาน H	สำนักเทคนิค	5.000	5.000	100.000
ค่าเป้าหมายรวม 50 สำนักงานเขต		695.000	713.000	102.590
กรุงเทพมหานคร	เขตดินแดง	3.000	3.000	100.000
	เขตดุสิต	17.000	17.000	100.000
	เขตป้อมปราบศัตรูพ่าย	7.000	7.000	100.000
	เขตพญาไท	7.000	7.000	100.000
	เขตพระนคร	20.000	20.000	100.000
	เขตราชเทวี	9.000	9.000	100.000
	เขตวังทองหลาง	4.000	4.000	100.000
	เขตสัมพันธวงศ์	7.000	7.000	100.000
	เขตห้วยขวาง	13.000	13.000	100.000
กรุงเทพมหานคร รวม		90.000	87.000	96.667
กรุงเทพมหานครตะวันออก	เขตคลองสามวา	20.000	20.000	100.000
	เขตคันนายาว	5.000	4.000	80.000
	เขตบางกะปิ	11.000	11.000	100.000
	เขตบึงกุ่ม	19.000	19.000	100.000
	เขตประเวศ	16.000	16.000	100.000
	เขตมีนบุรี	20.000	20.000	100.000
	เขตลาดกระบัง	24.000	24.000	100.000
	เขตสะพานสูง	11.000	11.000	100.000
	เขตหนองจอก	40.000	41.000	102.500
กรุงเทพมหานครตะวันออก รวม		166.000	166.000	100.000
กรุงเทพใต้	เขตคลองเตย	8.000	8.000	100.000
	เขตบางคอแหลม	13.000	13.000	100.000
	เขตบางนา	9.000	9.000	100.000
	เขตบางรัก	10.000	20.000	200.000
	เขตปทุมวัน	15.000	20.000	133.333
	เขตพระโขนง	15.000	15.000	100.000
	เขตยานนาวา	12.000	11.000	91.667
	เขตวัฒนา	23.000	20.000	86.957
	เขตสวนหลวง	9.000	9.000	100.000
	เขตสาทร	4.000	4.000	100.000
กรุงเทพใต้ รวม		118.000	129.000	109.322
กรุงเทพเหนือ	เขตจตุจักร	18.000	16.000	88.889
	เขตดอนเมือง	6.000	6.000	100.000
	เขตบางเขน	8.000	8.000	100.000
	เขตบางซื่อ	9.000	9.000	100.000
	เขตลาดพร้าว	12.000	12.000	100.000
	เขตสายไหม	9.000	10.000	111.111
	เขตหลักสี่	6.000	6.000	100.000
กรุงเทพเหนือ รวม		68.000	67.000	98.529
กรุงเทพมหานคร	เขตทุ่งครุ	8.000	8.000	100.000
	เขตบางขุนเทียน	26.000	26.000	100.000
	เขตบางแค	16.000	16.000	100.000
	เขตบางบอน	16.000	16.000	100.000
	เขตภาษีเจริญ	17.000	17.000	100.000
	เขตราชบุรีบูรณะ	10.000	11.000	110.000
	เขตหนองแขม	13.000	13.000	100.000
กรุงเทพมหานคร รวม		106.000	107.000	100.943
กรุงเทพมหานครเหนือ	เขตคลองสาน	10.000	20.000	200.000
	เขตจอมทอง	22.000	22.000	100.000
	เขตดลิมิซัน	19.000	19.000	100.000
	เขตทวีวัฒนา	9.000	9.000	100.000
	เขตธนบุรี	33.000	33.000	100.000
	เขตบางกอกน้อย	20.000	20.000	100.000
	เขตบางกอกใหญ่	14.000	14.000	100.000
เขตบางพลัด	20.000	20.000	100.000	
กรุงเทพมหานครเหนือ รวม		147.000	157.000	106.803

สรุปการนำเข้าข้อมูลในระบบ BMA Policy Tracking				
ตัววัดผลหลัก (KRs) 1102-2 : 9. ร้อยละของมอเตอร์ไซค์ขับขึ้นทางเท้าในจุดที่มีกล้องจับภาพอัจฉริยะ (กล้อง AI) ลดลง				
ข้อมูล ณ วันที่ 31 มีนาคม 2568 เวลา 23.00 น.				
หน่วยงาน		ค่าเป้าหมาย	ผลการดำเนินงาน (เฉพาะปีงบประมาณ)	ร้อยละของผลการดำเนินงานเทียบกับเป้าหมาย
หน่วยนับ		ร้อยละ		
ค่าเป้าหมายรวม		50.000	0.000	0.000
หน่วยงาน H	สำนักเทศกิจ	50.000	0.000	0.000
ค่าเป้าหมายรวม 50 สำนักงานเขต		50.000	0.000	0.000
กรุงเทพมหานคร	เขตดินแดง	50.000	0.000	0.000
	เขตดุสิต	50.000	0.000	0.000
	เขตป้อมปราบศัตรูพ่าย	50.000	0.000	0.000
	เขตพญาไท	50.000	0.000	0.000
	เขตพระนคร	50.000	0.000	0.000
	เขตราชเทวี	50.000	0.000	0.000
	เขตวังทองหลาง	50.000	0.000	0.000
	เขตสัมพันธวงศ์	50.000	0.000	0.000
	เขตห้วยขวาง	50.000	0.000	0.000
กรุงเทพมหานคร รวม		50.000	0.000	0.000
กรุงเทพมหานครวันออก	เขตคลองสามวา	50.000	0.000	0.000
	เขตคันนายาว	50.000	0.000	0.000
	เขตบางกะปิ	50.000	0.000	0.000
	เขตบึงกุ่ม	50.000	0.000	0.000
	เขตประเวศ	50.000	0.000	0.000
	เขตมีนบุรี	50.000	0.000	0.000
	เขตลาดกระบัง	50.000	0.000	0.000
	เขตสะพานสูง	50.000	0.000	0.000
	เขตหนองจอก	50.000	0.000	0.000
กรุงเทพมหานครวันออก รวม		50.000	0.000	0.000
กรุงเทพใต้	เขตคลองเตย	50.000	0.000	0.000
	เขตบางคอแหลม	50.000	0.000	0.000
	เขตบางนา	50.000	0.000	0.000
	เขตบางรัก	50.000	0.000	0.000
	เขตปทุมวัน	50.000	0.000	0.000
	เขตพระโขนง	50.000	0.000	0.000
	เขตยานนาวา	50.000	0.000	0.000
	เขตวัฒนา	50.000	0.000	0.000
	เขตสวนหลวง	50.000	0.000	0.000
	เขตสาทร	50.000	0.000	0.000
กรุงเทพใต้ รวม		50.000	0.000	0.000
กรุงเทพเหนือ	เขตจตุจักร	50.000	0.000	0.000
	เขตดอนเมือง	50.000	0.000	0.000
	เขตบางเขน	50.000	0.000	0.000
	เขตบางซื่อ	50.000	0.000	0.000
	เขตลาดพร้าว	50.000	0.000	0.000
	เขตสายไหม	50.000	0.000	0.000
	เขตหลักสี่	50.000	0.000	0.000
กรุงเทพเหนือ รวม		50.000	0.000	0.000
กรุงธนใต้	เขตทุ่งครุ	50.000	0.000	0.000
	เขตบางขุนเทียน	50.000	0.000	0.000
	เขตบางแค	50.000	0.000	0.000
	เขตบางบอน	50.000	0.000	0.000
	เขตภาษีเจริญ	50.000	0.000	0.000
	เขตราษฎร์บูรณะ	50.000	0.000	0.000
กรุงธนใต้ รวม		50.000	0.000	0.000
กรุงธนเหนือ	เขตคลองสาน	50.000	0.000	0.000
	เขตจอมทอง	50.000	0.000	0.000
	เขตดลิ่งชัน	50.000	0.000	0.000
	เขตทวีวัฒนา	50.000	0.000	0.000
	เขตธนบุรี	50.000	0.000	0.000
	เขตบางกอกน้อย	50.000	0.000	0.000
	เขตบางกอกใหญ่	50.000	0.000	0.000
เขตบางพลัด	50.000	0.000	0.000	
กรุงธนเหนือ รวม		50.000	0.000	0.000

สรุปการนำเข้าข้อมูลในระบบ BMA Policy Tracking				
ตัววัดผลหลัก (KRs) 2101-1 : 10. แก้อาจุดเสี่ยงอาชญากรรม (พื้นที่เสี่ยงที่ได้รับการแก้ไขตามบัญชีพื้นที่เสี่ยงและพื้นที่อันตรายของกรุงเทพมหานคร ปีงบประมาณ พ.ศ. 2567)				
ข้อมูล ณ วันที่ 31 มีนาคม 2568 เวลา 23.00 น.				
หน่วยงาน		ค่าเป้าหมาย	ผลการดำเนินงาน (เฉพาะปีกรอง)	ร้อยละของผลการดำเนินงานเทียบกับเป้าหมาย
หน่วยนับ		จุด		
ค่าเป้าหมายรวม		279.000	241.000	86.380
หน่วยงาน H	สำนักเทศกิจ	0.000	0.000	0.000
กรุงเทพมหานครกลาง	เขตดินแดง	7.000	7.000	100.000
	เขตดุสิต	1.000	1.000	100.000
	เขตป้อมปราบศัตรูพ่าย	2.000	2.000	100.000
	เขตพญาไท	5.000	5.000	100.000
	เขตพระนคร	9.000	0.000	0.000
	เขตราชเทวี	9.000	9.000	100.000
	เขตวังทองหลาง	7.000	7.000	100.000
	เขตสัมพันธวงศ์	8.000	8.000	100.000
	เขตห้วยขวาง	4.000	4.000	100.000
	<b>กรุงเทพมหานครกลาง รวม</b>	<b>52.000</b>	<b>43.000</b>	<b>82.692</b>
กรุงเทพมหานครตะวันออก	เขตคลองสามวา	7.000	7.000	100.000
	เขตคันนายาว	5.000	5.000	100.000
	เขตบางกะปิ	4.000	0.000	0.000
	เขตปทุมวัน	7.000	7.000	100.000
	เขตประเวศ	3.000	3.000	100.000
	เขตมีนบุรี	4.000	5.000	125.000
	เขตลาดกระบัง	5.000	5.000	100.000
	เขตสะพานสูง	11.000	11.000	100.000
	เขตหนองจอก	8.000	8.000	100.000
	<b>กรุงเทพมหานครตะวันออก รวม</b>	<b>54.000</b>	<b>51.000</b>	<b>94.444</b>
กรุงเทพมหานครใต้	เขตคลองเตย	6.000	6.000	100.000
	เขตบางคอแหลม	2.000	2.000	100.000
	เขตบางนา	6.000	6.000	100.000
	เขตบางรัก	5.000	10.000	200.000
	เขตปทุมวัน	5.000	5.000	100.000
	เขตพระโขนง	2.000	2.000	100.000
	เขตยานนาวา	5.000	5.000	100.000
	เขตวัฒนา	4.000	4.000	100.000
	เขตสวนหลวง	7.000	7.000	100.000
	เขตสาทร	4.000	6.000	150.000
		<b>กรุงเทพมหานครใต้ รวม</b>	<b>46.000</b>	<b>53.000</b>
กรุงเทพมหานครเหนือ	เขตจตุจักร	7.000	6.000	85.714
	เขตดอนเมือง	7.000	7.000	100.000
	เขตบางเขน	5.000	4.000	80.000
	เขตบางซื่อ	8.000	8.000	100.000
	เขตลาดพร้าว	7.000	4.000	57.143
	เขตสายไหม	10.000	3.000	30.000
	เขตหลักสี่	9.000	4.000	44.444
	<b>กรุงเทพมหานครเหนือ รวม</b>	<b>53.000</b>	<b>36.000</b>	<b>67.925</b>
กรุงเทพมหานครใต้	เขตทุ่งครุ	7.000	7.000	100.000
	เขตบางขุนเทียน	6.000	4.000	66.667
	เขตบางแค	2.000	2.000	100.000
	เขตบางบอน	4.000	3.000	75.000
	เขตภาษีเจริญ	4.000	4.000	100.000
	เขตราชบุรีบูรณะ	4.000	4.000	100.000
	เขตหนองแขม	3.000	3.000	100.000
	<b>กรุงเทพมหานครใต้ รวม</b>	<b>30.000</b>	<b>27.000</b>	<b>90.000</b>
กรุงเทพมหานครเหนือ	เขตคลองสาน	5.000	0.000	0.000
	เขตจอมทอง	3.000	3.000	100.000
	เขตดลิ่งชัน	9.000	9.000	100.000
	เขตทวีวัฒนา	4.000	4.000	100.000
	เขตธนบุรี	6.000	6.000	100.000
	เขตบางกอกน้อย	4.000	4.000	100.000
	เขตบางกอกใหญ่	5.000	5.000	100.000
เขตบางพลัด	8.000	0.000	0.000	
	<b>กรุงเทพมหานครเหนือ รวม</b>	<b>44.000</b>	<b>31.000</b>	<b>70.455</b>

สรุปการนำเข้าข้อมูลในระบบ BMA Policy Tracking				
ตัววัดผลหลัก (KRs) 2105 : 11. จำนวนจุดเสี่ยงอุบัติเหตุที่ได้รับการแก้ไข				
ข้อมูล ณ วันที่ 31 มีนาคม 2568 เวลา 23.00 น.				
หน่วยงาน		ค่าเป้าหมาย	ผลการดำเนินงาน (เฉพาะปีธง)	ร้อยละของผลการดำเนินงานเทียบกับเป้าหมาย
หน่วยนับ		จุด		
ค่าเป้าหมายรวม		50.000	1.000	2.000
หน่วยงาน H	สำนักงานการจราจรและขนส่ง	50.000	1.000	2.000

สรุปการนำเข้าข้อมูลในระบบ BMA Policy Tracking				
ตัววัดผลหลัก (KRs) 8105 : 12.1 ลานกีฬา - ปรับปรุง/พัฒนาลานกีฬา				
ข้อมูล ณ วันที่ 31 มีนาคม 2568 เวลา 23.00 น.				
หน่วยงาน		ค่าเป้าหมาย	ผลการดำเนินงาน (เฉพาะปีงบ)	ร้อยละของผลการดำเนินงานเทียบกับเป้าหมาย
หน่วยนับ		แห่ง		
ค่าเป้าหมายรวม		55.000	14.000	25.455
หน่วยงาน H	สำนักวัฒนธรรม กีฬา และการท่องเที่ยว	6.000	0.000	0.000
ค่าเป้าหมายรวม 50 สำนักงานเขต		49.000	14.000	28.571
กรุงเทพมหานคร	เขตดินแดง	2.000	2.000	100.000
	เขตดุสิต	1.000	0.000	0.000
	เขตป้อมปราบศัตรูพ่าย	0.000	0.000	0.000
	เขตพญาไท	1.000	0.000	0.000
	เขตพระนคร	2.000	1.000	50.000
	เขตราชเทวี	0.000	0.000	0.000
	เขตวังทองหลาง	0.000	0.000	0.000
	เขตสัมพันธวงศ์	1.000	0.000	0.000
	เขตห้วยขวาง	0.000	0.000	0.000
กรุงเทพมหานคร รวม		7.000	3.000	42.857
กรุงเทพมหานครนอก	เขตคลองสามวา	0.000	0.000	0.000
	เขตคันนายาว	0.000	0.000	0.000
	เขตบางกะปิ	0.000	0.000	0.000
	เขตบึงกุ่ม	2.000	0.000	0.000
	เขตประเวศ	0.000	0.000	0.000
	เขตมีนบุรี	1.000	0.000	0.000
	เขตลาดกระบัง	0.000	0.000	0.000
	เขตสะพานสูง	2.000	0.000	0.000
เขตหนองจอก	5.000	2.000	40.000	
กรุงเทพมหานครนอก รวม		10.000	2.000	20.000
กรุงเทพใต้	เขตคลองเตย	1.000	0.000	0.000
	เขตบางคอแหลม	0.000	0.000	0.000
	เขตบางนา	3.000	0.000	0.000
	เขตบางรัก	0.000	0.000	0.000
	เขตปทุมวัน	0.000	0.000	0.000
	เขตพระโขนง	1.000	0.000	0.000
	เขตยานนาวา	1.000	0.000	0.000
	เขตวัฒนา	0.000	0.000	0.000
	เขตสวนหลวง	1.000	1.000	100.000
	เขตสาทร	0.000	0.000	0.000
กรุงเทพใต้ รวม		7.000	1.000	14.286
กรุงเทพมหานครเหนือ	เขตจตุจักร	4.000	4.000	100.000
	เขตดอนเมือง	2.000	0.000	0.000
	เขตบางเขน	2.000	1.000	50.000
	เขตบางซื่อ	0.000	0.000	0.000
	เขตลาดพร้าว	3.000	2.000	66.667
	เขตสายไหม	0.000	0.000	0.000
	เขตหลักสี่	0.000	0.000	0.000
กรุงเทพมหานครเหนือ รวม		11.000	7.000	63.636
กรุงเทพมหานครใต้	เขตทุ่งครุ	1.000	0.000	0.000
	เขตบางขุนเทียน	0.000	0.000	0.000
	เขตบางแค	0.000	0.000	0.000
	เขตบางบอน	0.000	0.000	0.000
	เขตภาษีเจริญ	0.000	0.000	0.000
	เขตราชบุรีบูรณะ	4.000	0.000	0.000
เขตหนองแขม	3.000	1.000	33.333	
กรุงเทพมหานครใต้ รวม		8.000	1.000	12.500
กรุงเทพมหานครเหนือ	เขตคลองสาน	2.000	0.000	0.000
	เขตจอมทอง	0.000	0.000	0.000
	เขตดลิ่งชัน	0.000	0.000	0.000
	เขตทวีวัฒนา	0.000	0.000	0.000
	เขตธนบุรี	1.000	0.000	0.000
	เขตบางกอกน้อย	0.000	0.000	0.000
	เขตบางกอกใหญ่	2.000	0.000	0.000
เขตบางพลัด	1.000	0.000	0.000	
กรุงเทพมหานครเหนือ รวม		6.000	0.000	0.000

สรุปการนำเข้าข้อมูลในระบบ BMA Policy Tracking				
ตัววัดผลหลัก (KRs) 8108 : 12.2 ลานกีฬา - ปรับปรุงพัฒนาศูนย์กีฬา และศูนย์นันทนาการ				
ข้อมูล ณ วันที่ 31 มีนาคม 2568 เวลา 23.00 น.				
หน่วยงาน		ค่าเป้าหมาย	ผลการดำเนินงาน (เฉพาะปีธง)	ร้อยละของผลการดำเนินงานเทียบกับเป้าหมาย
หน่วยนับ		แห่ง		
หน่วยงาน H	สำนักวัฒนธรรม กีฬา และการท่องเที่ยว	3.000	0.000	0.000

สรุปการนำเข้าข้อมูลในระบบ BMA Policy Tracking				
ตัววัดผลหลัก (KRs) 8107 : 13.1 บ้านหนังสือ - ปรับปรุง/พัฒนาบ้านหนังสือ				
ข้อมูล ณ วันที่ 31 มีนาคม 2568 เวลา 23.00 น.				
หน่วยงาน		ค่าเป้าหมาย	ผลการดำเนินงาน (เฉพาะปีงบ)	ร้อยละของผลการดำเนินงานเทียบกับเป้าหมาย
หน่วยนับ		แห่ง		
ค่าเป้าหมายรวม		90.000	68.000	75.556
หน่วยงาน H	สำนักวัฒนธรรม กีฬา และการท่องเที่ยว	0.000	0.000	0.000
ค่าเป้าหมายรวม 50 สำนักงานเขต		90.000	68.000	75.556
กรุงเทพมหานคร	เขตดินแดง	0.000	0.000	0.000
	เขตดุสิต	3.000	1.000	33.333
	เขตป้อมปราบศัตรูพ่าย	0.000	0.000	0.000
	เขตพญาไท	4.000	3.000	75.000
	เขตพระนคร	1.000	0.000	0.000
	เขตราชเทวี	2.000	2.000	100.000
	เขตวังทองหลาง	2.000	0.000	0.000
	เขตสัมพันธวงศ์	0.000	0.000	0.000
	เขตห้วยขวาง	1.000	1.000	100.000
กรุงเทพมหานคร รวม		13.000	7.000	53.846
กรุงเทพมหานครนอก	เขตคลองสามวา	2.000	2.000	100.000
	เขตคันนายาว	2.000	2.000	100.000
	เขตบางกะปิ	2.000	1.000	50.000
	เขตบึงกุ่ม	2.000	1.000	50.000
	เขตประเวศ	3.000	3.000	100.000
	เขตมีนบุรี	8.000	8.000	100.000
	เขตลาดกระบัง	2.000	2.000	100.000
	เขตสะพานสูง	3.000	3.000	100.000
เขตหนองจอก	3.000	0.000	0.000	
กรุงเทพมหานครนอก รวม		27.000	22.000	81.481
กรุงเทพใต้	เขตคลองเตย	2.000	1.000	50.000
	เขตบางคอแหลม	2.000	2.000	100.000
	เขตบางนา	2.000	2.000	100.000
	เขตบางรัก	0.000	0.000	0.000
	เขตปทุมวัน	1.000	1.000	100.000
	เขตพระโขนง	2.000	2.000	100.000
	เขตยานนาวา	1.000	0.000	0.000
	เขตวัฒนา	2.000	2.000	100.000
	เขตสวนหลวง	3.000	0.000	0.000
	เขตสาทร	2.000	2.000	100.000
กรุงเทพใต้ รวม		17.000	12.000	70.588
กรุงเทพเหนือ	เขตจตุจักร	3.000	3.000	100.000
	เขตดอนเมือง	5.000	5.000	100.000
	เขตบางเขน	2.000	2.000	100.000
	เขตบางซื่อ	0.000	0.000	0.000
	เขตลาดพร้าว	2.000	1.000	50.000
	เขตสายไหม	3.000	3.000	100.000
	เขตหลักสี่	3.000	1.000	33.333
กรุงเทพเหนือ รวม		18.000	15.000	83.333
กรุงเทพมหานคร	เขตทุ่งครุ	2.000	1.000	50.000
	เขตบางขุนเทียน	3.000	3.000	100.000
	เขตบางแค	0.000	0.000	0.000
	เขตบางบอน	1.000	1.000	100.000
	เขตภาษีเจริญ	0.000	0.000	0.000
	เขตราชบุรีบูรณะ	0.000	0.000	0.000
เขตหนองแขม	0.000	0.000	0.000	
กรุงเทพมหานคร รวม		6.000	5.000	83.333
กรุงเทพมหานคร	เขตคลองสาน	1.000	1.000	100.000
	เขตจอมทอง	0.000	0.000	0.000
	เขตลี้ซัง	2.000	2.000	100.000
	เขตทวีวัฒนา	1.000	1.000	100.000
	เขตธนบุรี	0.000	0.000	0.000
	เขตบางกอกน้อย	2.000	2.000	100.000
	เขตบางกอกใหญ่	1.000	1.000	100.000
เขตบางลำด	2.000	0.000	0.000	
กรุงเทพมหานคร รวม		9.000	7.000	77.778

สรุปการนำเข้าข้อมูลในระบบ BMA Policy Tracking				
ตัววัดผลหลัก (KRs) 8104 : 13.2 บ้านหนังสือ - ห้องสมุดที่ได้รับการพัฒนาคุณภาพ				
ข้อมูล ณ วันที่ 31 มีนาคม 2568 เวลา 23.00 น.				
หน่วยงาน		ค่าเป้าหมาย	ผลการดำเนินงาน (เฉพาะปีธง)	ร้อยละของผลการดำเนินงานเทียบกับเป้าหมาย
หน่วยนับ		แห่ง		
หน่วยงาน H	สำนักวัฒนธรรม กีฬา และการท่องเที่ยว	32.000	33.000	103.125

สรุปการนำเข้าข้อมูลในระบบ BMA Policy Tracking				
ตัววัดผลหลัก (KRs) 6106 : 14. ปรับปรุงศูนย์เด็กเล็ก - การพัฒนาศูนย์พัฒนาเด็กก่อนวัยเรียน ผ่าน				
เกณฑ์ มาตรฐานสถานพัฒนาเด็กปฐมวัยแห่งชาติ				
ข้อมูล ณ วันที่ 31 มีนาคม 2568 เวลา 23.00 น.				
หน่วยงาน		ค่าเป้าหมาย	ผลการดำเนินงาน (เฉพาะปีงบ)	ร้อยละของผลการดำเนินงานเทียบกับเป้าหมาย
หน่วยนับ		แห่ง		
ค่าเป้าหมายรวม		15.000	0.000	0.000
หน่วยงาน H	สำนักพัฒนาสังคม	0.000	0.000	0.000
ค่าเป้าหมายรวม 50 สำนักงานเขต		15.000	0.000	0.000
กรุงเทพมหานคร	เขตดินแดง	0.000	0.000	0.000
	เขตดุสิต	0.000	0.000	0.000
	เขตป้อมปราบศัตรูพ่าย	0.000	0.000	0.000
	เขตพญาไท	0.000	0.000	0.000
	เขตพระนคร	0.000	0.000	0.000
	เขตราชเทวี	0.000	0.000	0.000
	เขตวังทองหลาง	0.000	0.000	0.000
	เขตสัมพันธวงศ์	0.000	0.000	0.000
	เขตห้วยขวาง	0.000	0.000	0.000
กรุงเทพมหานคร รวม		0.000	0.000	0.000
กรุงเทพมหานครวันออก	เขตคลองสามวา	0.000	0.000	0.000
	เขตคันนายาว	0.000	0.000	0.000
	เขตบางกะปิ	0.000	0.000	0.000
	เขตบึงกุ่ม	3.000	0.000	0.000
	เขตประเวศ	0.000	0.000	0.000
	เขตมีนบุรี	4.000	0.000	0.000
	เขตลาดกระบัง	0.000	0.000	0.000
	เขตสะพานสูง	0.000	0.000	0.000
	เขตหนองจอก	0.000	0.000	0.000
กรุงเทพมหานครวันออก รวม		7.000	0.000	0.000
กรุงเทพใต้	เขตคลองเตย	0.000	0.000	0.000
	เขตบางคอแหลม	0.000	0.000	0.000
	เขตบางนา	0.000	0.000	0.000
	เขตบางรัก	0.000	0.000	0.000
	เขตปทุมวัน	0.000	0.000	0.000
	เขตพระโขนง	0.000	0.000	0.000
	เขตยานนาวา	0.000	0.000	0.000
	เขตวัฒนา	0.000	0.000	0.000
	เขตสวนหลวง	0.000	0.000	0.000
	เขตสาทร	0.000	0.000	0.000
กรุงเทพใต้ รวม		0.000	0.000	0.000
กรุงเทพเหนือ	เขตจตุจักร	2.000	0.000	0.000
	เขตดอนเมือง	0.000	0.000	0.000
	เขตบางเขน	2.000	0.000	0.000
	เขตบางซื่อ	0.000	0.000	0.000
	เขตลาดพร้าว	1.000	0.000	0.000
	เขตสายไหม	0.000	0.000	0.000
	เขตหลักสี่	0.000	0.000	0.000
กรุงเทพเหนือ รวม		5.000	0.000	0.000
กรุงธนใต้	เขตทุ่งครุ	0.000	0.000	0.000
	เขตบางขุนเทียน	0.000	0.000	0.000
	เขตบางแค	0.000	0.000	0.000
	เขตบางบอน	0.000	0.000	0.000
	เขตภาษีเจริญ	0.000	0.000	0.000
	เขตราชบุรีบูรณะ	0.000	0.000	0.000
เขตหนองแขม	1.000	0.000	0.000	
กรุงธนใต้ รวม		1.000	0.000	0.000
กรุงธนเหนือ	เขตคลองสาน	0.000	0.000	0.000
	เขตจอมทอง	0.000	0.000	0.000
	เขตคลังสินค้า	1.000	0.000	0.000
	เขตทวีวัฒนา	0.000	0.000	0.000
	เขตธนบุรี	0.000	0.000	0.000
	เขตบางกอกน้อย	1.000	0.000	0.000
	เขตบางกอกใหญ่	0.000	0.000	0.000
เขตบางพลัด	0.000	0.000	0.000	
กรุงธนเหนือ รวม		2.000	0.000	0.000

สรุปการนำเข้าข้อมูลในระบบ BMA Policy Tracking				
ตัววัดผลหลัก (KRs) 6332 : 15. ปรับปรุงกายภาพโรงเรียน				
ข้อมูล ณ วันที่ 31 มีนาคม 2568 เวลา 23.00 น.				
หน่วยงาน		ค่าเป้าหมาย	ผลการดำเนินงาน (เฉพาะปีกรง)	ร้อยละของผลการดำเนินงานเทียบกับเป้าหมาย
หน่วยนับ		แห่ง		
ค่าเป้าหมายรวม		75.000	6.000	8.000
หน่วยงาน H	สำนักการศึกษา	0.000	0.000	0.000
ค่าเป้าหมายรวม 50 สำนักงานเขต		75.000	6.000	8.000
กรุงเทพมหานคร	เขตดินแดง	1.000	0.000	0.000
	เขตดุสิต	1.000	0.000	0.000
	เขตป้อมปราบศัตรูพ่าย	1.000	0.000	0.000
	เขตพญาไท	1.000	0.000	0.000
	เขตพระนคร	1.000	0.000	0.000
	เขตราชเทวี	1.000	0.000	0.000
	เขตวังทองหลาง	1.000	1.000	100.000
	เขตสัมพันธวงศ์	1.000	1.000	100.000
	เขตห้วยขวาง	1.000	0.000	0.000
กรุงเทพมหานคร รวม		9.000	2.000	22.222
กรุงเทพมหานครตะวันออก	เขตคลองสามวา	3.000	0.000	0.000
	เขตคันนายาว	2.000	0.000	0.000
	เขตบางกะปิ	2.000	0.000	0.000
	เขตบึงกุ่ม	2.000	0.000	0.000
	เขตประเวศ	3.000	0.000	0.000
	เขตมีนบุรี	2.000	0.000	0.000
	เขตลาดกระบัง	3.000	0.000	0.000
	เขตสะพานสูง	2.000	0.000	0.000
	เขตหนองจอก	3.000	0.000	0.000
กรุงเทพมหานครตะวันออก รวม		22.000	0.000	0.000
กรุงเทพมหานครใต้	เขตคลองเตย	1.000	0.000	0.000
	เขตบางคอแหลม	1.000	0.000	0.000
	เขตบางนา	1.000	0.000	0.000
	เขตบางรัก	1.000	0.000	0.000
	เขตปทุมวัน	1.000	1.000	100.000
	เขตพระโขนง	1.000	0.000	0.000
	เขตยานนาวา	1.000	1.000	100.000
	เขตวัฒนา	1.000	0.000	0.000
	เขตสวนหลวง	1.000	1.000	100.000
	เขตสาทร	1.000	0.000	0.000
กรุงเทพมหานครใต้ รวม		10.000	3.000	30.000
กรุงเทพมหานครเหนือ	เขตจตุจักร	1.000	0.000	0.000
	เขตดอนเมือง	1.000	0.000	0.000
	เขตบางเขน	1.000	0.000	0.000
	เขตบางซื่อ	1.000	0.000	0.000
	เขตลาดพร้าว	1.000	0.000	0.000
	เขตสายไหม	1.000	0.000	0.000
	เขตหลักสี่	1.000	0.000	0.000
กรุงเทพมหานครเหนือ รวม		7.000	0.000	0.000
กรุงเทพมหานครใต้	เขตทุ่งครุ	1.000	0.000	0.000
	เขตบางขุนเทียน	3.000	0.000	0.000
	เขตบางแค	2.000	0.000	0.000
	เขตบางบอน	2.000	0.000	0.000
	เขตภาษีเจริญ	2.000	0.000	0.000
	เขตราชบุรี	1.000	0.000	0.000
	เขตหนองแขม	1.000	0.000	0.000
กรุงเทพมหานครใต้ รวม		12.000	0.000	0.000
กรุงเทพมหานครเหนือ	เขตคลองสาน	2.000	0.000	0.000
	เขตจอมทอง	2.000	0.000	0.000
	เขตดลิ่งชัน	3.000	0.000	0.000
	เขตทวีวัฒนา	1.000	0.000	0.000
	เขตธนบุรี	2.000	0.000	0.000
	เขตบางกอกน้อย	2.000	1.000	50.000
	เขตบางกอกใหญ่	1.000	0.000	0.000
เขตบางพลัด	2.000	0.000	0.000	
กรุงเทพมหานครเหนือ รวม		15.000	1.000	6.667

สรุปการนำเข้าข้อมูลในระบบ BMA Policy Tracking				
ตัววัดผลหลัก (KRs) 4216 : 16.1 ความครอบคลุมการจัดเก็บขยะ				
ข้อมูล ณ วันที่ 31 มีนาคม 2568 เวลา 23.00 น.				
หน่วยงาน		ค่าเป้าหมาย	ผลการดำเนินงาน (เฉพาะปีงบ)	ร้อยละของผลการดำเนินงานเทียบกับเป้าหมาย
หน่วยนับ		ไม่น้อยกว่าครั้งต่อสัปดาห์		
ค่าเป้าหมายรวม		2.000	1.824	91.183
หน่วยงาน H	สำนักสิ่งแวดล้อม	2.000	0.000	0.000
ค่าเป้าหมายรวม 50 สำนักงานเขต		2.000	1.824	91.183
กรุงเทพมหานคร	เขตดินแดง	2.000	21.600	1,080.000
	เขตดุสิต	2.000	1.333	66.667
	เขตป้อมปราบศัตรูพ่าย	2.000	1.500	75.000
	เขตพญาไท	2.000	1.000	50.000
	เขตพระนคร	2.000	2.000	100.000
	เขตราชเทวี	2.000	2.750	137.500
	เขตวังทองหลาง	2.000	0.500	25.000
	เขตสัมพันธวงศ์	2.000	2.000	100.000
	เขตห้วยขวาง	2.000	1.333	66.667
<b>กรุงเทพมหานคร รวม</b>		<b>2.000</b>	<b>3.780</b>	<b>188.981</b>
กรุงเทพมหานครตะวันออก	เขตคลองสามวา	2.000	1.500	75.000
	เขตคันนายาว	2.000	2.000	100.000
	เขตบางกะปิ	2.000	2.000	100.000
	เขตบึงกุ่ม	2.000	2.000	100.000
	เขตประเวศ	2.000	1.333	66.667
	เขตมีนบุรี	2.000	0.500	25.000
	เขตลาดกระบัง	2.000	1.000	50.000
	เขตสะพานสูง	2.000	0.400	20.000
	เขตหนองจอก	2.000	0.500	25.000
<b>กรุงเทพมหานครตะวันออก รวม</b>		<b>2.000</b>	<b>1.248</b>	<b>62.407</b>
กรุงเทพมหานครใต้	เขตคลองเตย	2.000	0.400	20.000
	เขตบางคอแหลม	2.000	2.000	100.000
	เขตบางนา	2.000	2.000	100.000
	เขตบางรัก	2.000	0.500	25.000
	เขตปทุมวัน	2.000	2.000	100.000
	เขตพระโขนง	2.000	0.333	16.667
	เขตยานนาวา	2.000	1.429	71.429
	เขตวัฒนา	2.000	2.000	100.000
	เขตสวนหลวง	2.000	1.667	83.333
	เขตสาทร	2.000	2.000	100.000
<b>กรุงเทพมหานครใต้ รวม</b>		<b>2.000</b>	<b>1.433</b>	<b>71.643</b>
กรุงเทพมหานครเหนือ	เขตจตุจักร	2.000	1.600	80.000
	เขตดอนเมือง	2.000	0.286	14.286
	เขตบางเขน	2.000	1.667	83.333
	เขตบางซื่อ	2.000	0.333	16.667
	เขตลาดพร้าว	2.000	0.667	33.333
	เขตสายไหม	2.000	2.000	100.000
	เขตหลักสี่	2.000	1.200	60.000
<b>กรุงเทพมหานครเหนือ รวม</b>		<b>2.000</b>	<b>1.107</b>	<b>55.374</b>
กรุงเทพมหานครใต้	เขตทุ่งครุ	2.000	2.000	100.000
	เขตบางขุนเทียน	2.000	1.333	66.667
	เขตบางแค	2.000	2.000	100.000
	เขตบางบอน	2.000	3.200	160.000
	เขตภาษีเจริญ	2.000	2.000	100.000
	เขตราษฎร์บูรณะ	2.000	2.000	100.000
	เขตหนองแขม	2.000	1.667	83.333
<b>กรุงเทพมหานครใต้ รวม</b>		<b>2.000</b>	<b>2.029</b>	<b>101.429</b>
กรุงเทพมหานครเหนือ	เขตคลองสาน	2.000	2.000	100.000
	เขตจอมทอง	2.000	2.000	100.000
	เขตดลิ่งชัน	2.000	0.333	16.667
	เขตทวีวัฒนา	2.000	1.429	71.429
	เขตธนบุรี	2.000	2.000	100.000
	เขตบางกอกน้อย	2.000	2.000	100.000
	เขตบางกอกใหญ่	2.000	0.500	25.000
เขตบางพลัด	2.000	0.500	25.000	
<b>กรุงเทพมหานครเหนือ รวม</b>		<b>2.000</b>	<b>1.345</b>	<b>67.262</b>

\*\*ตัวเลขผลการดำเนินการเกิดจากการคำนวณเฉลี่ยจากจำนวนเดือนที่มีการรายงาน

สรุปการนำเข้าข้อมูลในระบบ BMA Policy Tracking				
ตัววัดผลหลัก (KRs) 4247 : 16.2 การเข้าร่วมการคัดแยกขยะภายใต้โครงการ "ไม่เทรวม"				
ข้อมูล ณ วันที่ 31 มีนาคม 2568 เวลา 23.00 น.				
หน่วยงาน		ค่าเป้าหมาย	ผลการดำเนินงาน (เฉพาะปิกริง)	ร้อยละของผลการดำเนินงานเทียบกับเป้าหมาย
หน่วยนับ		แห่ง		
<b>ค่าเป้าหมายรวม</b>		<b>2,500.000</b>	<b>1,714.000</b>	<b>68.560</b>
หน่วยงาน H	สำนักสิ่งแวดล้อม	0.000	0.000	0.000
<b>ค่าเป้าหมายรวม 50 สำนักงานเขต</b>		<b>2,500.000</b>	<b>1,714.000</b>	<b>68.560</b>
กรุงเทพมหานคร	เขตดินแดง	50.000	38.000	76.000
	เขตดุสิต	50.000	36.000	72.000
	เขตป้อมปราบศัตรูพ่าย	50.000	0.000	0.000
	เขตพญาไท	50.000	5.000	10.000
	เขตพระนคร	50.000	34.000	68.000
	เขตราชเทวี	50.000	18.000	36.000
	เขตวังทองหลาง	50.000	10.000	20.000
	เขตสัมพันธวงศ์	50.000	91.000	182.000
	เขตห้วยขวาง	50.000	10.000	20.000
<b>กรุงเทพมหานคร รวม</b>		<b>450.000</b>	<b>242.000</b>	<b>53.778</b>
กรุงเทพมหานครตะวันออก	เขตคลองสามวา	50.000	50.000	100.000
	เขตคันนายาว	50.000	0.000	0.000
	เขตบางกะปิ	50.000	38.000	76.000
	เขตบึงกุ่ม	50.000	35.000	70.000
	เขตประเวศ	50.000	84.000	168.000
	เขตมีนบุรี	50.000	51.000	102.000
	เขตลาดกระบัง	50.000	14.000	28.000
	เขตสะพานสูง	50.000	0.000	0.000
	เขตหนองจอก	50.000	51.000	102.000
<b>กรุงเทพมหานครตะวันออก รวม</b>		<b>450.000</b>	<b>323.000</b>	<b>71.778</b>
กรุงเทพมหานครใต้	เขตคลองเตย	50.000	0.000	0.000
	เขตบางคอแหลม	50.000	0.000	0.000
	เขตบางนา	50.000	86.000	172.000
	เขตบางรัก	50.000	47.000	94.000
	เขตปทุมวัน	50.000	0.000	0.000
	เขตพระโขนง	50.000	60.000	120.000
	เขตยานนาวา	50.000	0.000	0.000
	เขตวัฒนา	50.000	0.000	0.000
	เขตสวนหลวง	50.000	8.000	16.000
	เขตสาทร	50.000	50.000	100.000
<b>กรุงเทพมหานครใต้ รวม</b>		<b>500.000</b>	<b>251.000</b>	<b>50.200</b>
กรุงเทพมหานครเหนือ	เขตจตุจักร	50.000	50.000	100.000
	เขตดอนเมือง	50.000	16.000	32.000
	เขตบางเขน	50.000	55.000	110.000
	เขตบางซื่อ	50.000	50.000	100.000
	เขตลาดพร้าว	50.000	0.000	0.000
	เขตสายไหม	50.000	50.000	100.000
	เขตหลักสี่	50.000	32.000	64.000
	<b>กรุงเทพมหานครเหนือ รวม</b>		<b>350.000</b>	<b>253.000</b>
กรุงเทพมหานครใต้	เขตทุ่งครุ	50.000	134.000	268.000
	เขตบางขุนเทียน	50.000	31.000	62.000
	เขตบางแค	50.000	33.000	66.000
	เขตบางบอน	50.000	47.000	94.000
	เขตภาษีเจริญ	50.000	0.000	0.000
	เขตราชบุรีบูรณะ	50.000	28.000	56.000
	เขตหนองแขม	50.000	28.000	56.000
<b>กรุงเทพมหานครใต้ รวม</b>		<b>350.000</b>	<b>301.000</b>	<b>86.000</b>
กรุงเทพมหานครเหนือ	เขตคลองสาน	50.000	45.000	90.000
	เขตจอมทอง	50.000	2.000	4.000
	เขตดลิ่งชัน	50.000	54.000	108.000
	เขตทวีวัฒนา	50.000	50.000	100.000
	เขตธนบุรี	50.000	123.000	246.000
	เขตบางกอกน้อย	50.000	60.000	120.000
	เขตบางกอกใหญ่	50.000	10.000	20.000
	เขตบางพลัด	50.000	0.000	0.000
<b>กรุงเทพมหานครเหนือ รวม</b>		<b>400.000</b>	<b>344.000</b>	<b>86.000</b>

สรุปการนำเข้าข้อมูลในระบบ BMA Policy Tracking				
ตัววัดผลหลัก (KRs) 4248 : 16.3 ขยะ - การจัดตั้งจุดทิ้งขยะกลางในหมู่บ้าน				
ข้อมูล ณ วันที่ 31 มีนาคม 2568 เวลา 23.00 น.				
หน่วยงาน		ค่าเป้าหมาย	ผลการดำเนินงาน (เฉพาะปีกรง)	ร้อยละของผลการดำเนินงานเทียบกับเป้าหมาย
หน่วยนับ		แห่ง		
<b>ค่าเป้าหมายรวม</b>		<b>300.000</b>	<b>268.000</b>	<b>89.333</b>
หน่วยงาน H	สำนักสิ่งแวดล้อม	0.000	0.000	0.000
<b>ค่าเป้าหมายรวม 50 สำนักงานเขต</b>		<b>300.000</b>	<b>268.000</b>	<b>89.333</b>
กรุงเทพมหานคร	เขตดินแดง	0.000	0.000	0.000
	เขตดุสิต	1.000	1.000	100.000
	เขตป้อมปราบศัตรูพ่าย	1.000	1.000	100.000
	เขตพญาไท	2.000	2.000	100.000
	เขตพระนคร	0.000	0.000	0.000
	เขตราชเทวี	0.000	0.000	0.000
	เขตวังทองหลาง	7.000	3.000	42.857
	เขตสัมพันธวงศ์	0.000	0.000	0.000
	เขตห้วยขวาง	1.000	1.000	100.000
<b>กรุงเทพมหานคร รวม</b>		<b>12.000</b>	<b>8.000</b>	<b>66.667</b>
กรุงเทพมหานครตะวันออก	เขตคลองสามวา	16.000	16.000	100.000
	เขตคันนายาว	6.000	6.000	100.000
	เขตบางกะปิ	6.000	6.000	100.000
	เขตบึงกุ่ม	9.000	9.000	100.000
	เขตประเวศ	13.000	8.000	61.538
	เขตมีนบุรี	3.000	3.000	100.000
	เขตลาดกระบัง	13.000	7.000	53.846
	เขตสะพานสูง	18.000	20.000	111.111
	เขตหนองจอก	11.000	12.000	109.091
<b>กรุงเทพมหานครตะวันออก รวม</b>		<b>95.000</b>	<b>87.000</b>	<b>91.579</b>
กรุงเทพมหานครใต้	เขตคลองเตย	0.000	0.000	0.000
	เขตบางคอแหลม	4.000	4.000	100.000
	เขตบางนา	4.000	4.000	100.000
	เขตบางรัก	0.000	0.000	0.000
	เขตปทุมวัน	0.000	0.000	0.000
	เขตพระโขนง	6.000	6.000	100.000
	เขตยานนาวา	4.000	4.000	100.000
	เขตวัฒนา	2.000	2.000	100.000
	เขตสวนหลวง	7.000	3.000	42.857
	เขตสาทร	1.000	2.000	200.000
<b>กรุงเทพมหานครใต้ รวม</b>		<b>28.000</b>	<b>25.000</b>	<b>89.286</b>
กรุงเทพมหานครเหนือ	เขตจตุจักร	1.000	1.000	100.000
	เขตดอนเมือง	13.000	5.000	38.462
	เขตบางเขน	6.000	3.000	50.000
	เขตบางซื่อ	3.000	3.000	100.000
	เขตลาดพร้าว	6.000	6.000	100.000
	เขตสายไหม	24.000	4.000	16.667
	เขตหลักสี่	8.000	3.000	37.500
	<b>กรุงเทพมหานครเหนือ รวม</b>		<b>61.000</b>	<b>25.000</b>
กรุงเทพมหานครใต้	เขตทุ่งครุ	14.000	26.000	185.714
	เขตบางขุนเทียน	17.000	18.000	105.882
	เขตบางแค	7.000	6.000	85.714
	เขตบางบอน	8.000	8.000	100.000
	เขตภาษีเจริญ	4.000	4.000	100.000
	เขตราชบุรีบูรณะ	2.000	9.000	450.000
	เขตหนองแขม	14.000	10.000	71.429
<b>กรุงเทพมหานครใต้ รวม</b>		<b>66.000</b>	<b>81.000</b>	<b>122.727</b>
กรุงเทพมหานครเหนือ	เขตคลองสาน	1.000	1.000	100.000
	เขตจอมทอง	5.000	5.000	100.000
	เขตดลิ่งชัน	11.000	12.000	109.091
	เขตทวีวัฒนา	16.000	20.000	125.000
	เขตธนบุรี	1.000	1.000	100.000
	เขตบางกอกน้อย	2.000	2.000	100.000
	เขตบางกอกใหญ่	1.000	1.000	100.000
	เขตบางพลัด	1.000	0.000	0.000
<b>กรุงเทพมหานครเหนือ รวม</b>		<b>38.000</b>	<b>42.000</b>	<b>110.526</b>

สรุปการนำเข้าข้อมูลในระบบ BMA Policy Tracking				
ตัววัดผลหลัก (KRs) 4249 : 16.4 ชยะ - จุดทิ้งขยะรวมริมถนน				
ข้อมูล ณ วันที่ 31 มีนาคม 2568 เวลา 23.00 น.				
หน่วยงาน		ค่าเป้าหมาย	ผลการดำเนินงาน (เฉพาะปิกรง)	ร้อยละของผลการดำเนินงานเทียบกับเป้าหมาย
หน่วยนับ		ถนน		
ค่าเป้าหมายรวม		50.000	50.000	100.000
หน่วยงาน H	สำนักสิ่งแวดล้อม	0.000	0.000	0.000
ค่าเป้าหมายรวม 50 สำนักงานเขต		50.000	50.000	100.000
กรุงเทพมหานคร	เขตดินแดง	1.000	1.000	100.000
	เขตดุสิต	1.000	1.000	100.000
	เขตป้อมปราบศัตรูพ่าย	1.000	1.000	100.000
	เขตพญาไท	1.000	1.000	100.000
	เขตพระนคร	1.000	1.000	100.000
	เขตราชเทวี	1.000	1.000	100.000
	เขตวังทองหลาง	1.000	1.000	100.000
	เขตสัมพันธวงศ์	1.000	1.000	100.000
	เขตห้วยขวาง	1.000	1.000	100.000
กรุงเทพมหานคร รวม		9.000	9.000	100.000
กรุงเทพมหานครตะวันออก	เขตคลองสามวา	1.000	1.000	100.000
	เขตคันนายาว	1.000	1.000	100.000
	เขตบางกะปิ	1.000	1.000	100.000
	เขตบึงกุ่ม	1.000	1.000	100.000
	เขตประเวศ	1.000	1.000	100.000
	เขตมีนบุรี	1.000	1.000	100.000
	เขตลาดกระบัง	1.000	1.000	100.000
	เขตสะพานสูง	1.000	1.000	100.000
เขตหนองจอก	1.000	1.000	100.000	
กรุงเทพมหานครตะวันออก รวม		9.000	9.000	100.000
กรุงเทพมหานครใต้	เขตคลองเตย	1.000	1.000	100.000
	เขตบางคอแหลม	1.000	1.000	100.000
	เขตบางนา	1.000	1.000	100.000
	เขตบางรัก	1.000	1.000	100.000
	เขตปทุมวัน	1.000	1.000	100.000
	เขตพระโขนง	1.000	1.000	100.000
	เขตยานนาวา	1.000	1.000	100.000
	เขตวัฒนา	1.000	1.000	100.000
	เขตสวนหลวง	1.000	1.000	100.000
	เขตสาทร	1.000	1.000	100.000
กรุงเทพมหานครใต้ รวม		10.000	10.000	100.000
กรุงเทพมหานครเหนือ	เขตจตุจักร	1.000	1.000	100.000
	เขตดอนเมือง	1.000	1.000	100.000
	เขตบางเขน	1.000	1.000	100.000
	เขตบางซื่อ	1.000	1.000	100.000
	เขตลาดพร้าว	1.000	1.000	100.000
	เขตสายไหม	1.000	1.000	100.000
	เขตหลักสี่	1.000	1.000	100.000
กรุงเทพมหานครเหนือ รวม		7.000	7.000	100.000
กรุงเทพมหานครใต้	เขตทุ่งครุ	1.000	1.000	100.000
	เขตบางขุนเทียน	1.000	1.000	100.000
	เขตบางแค	1.000	1.000	100.000
	เขตบางบอน	1.000	1.000	100.000
	เขตภาษีเจริญ	1.000	1.000	100.000
	เขตราชบุรีบูรณะ	1.000	1.000	100.000
	เขตหนองแขม	1.000	1.000	100.000
กรุงเทพมหานครใต้ รวม		7.000	7.000	100.000
กรุงเทพมหานครเหนือ	เขตคลองสาน	1.000	1.000	100.000
	เขตจอมทอง	1.000	1.000	100.000
	เขตลี้จั่น	1.000	1.000	100.000
	เขตทวีวัฒนา	1.000	1.000	100.000
	เขตธนบุรี	1.000	1.000	100.000
	เขตบางกอกน้อย	1.000	1.000	100.000
	เขตบางกอกใหญ่	1.000	1.000	100.000
เขตบางพลัด	1.000	1.000	100.000	
กรุงเทพมหานครเหนือ รวม		8.000	8.000	100.000

สรุปการนำเข้าข้อมูลในระบบ BMA Policy Tracking				
ตัววัดผลหลัก (KRs) 8308 : 17. ส่งเสริมการใช้งานระบบประมาณ 200,000 บาท - ร้อยละของชุมชนที่มีการเบิกจ่ายงบประมาณตามโครงการชุมชนเข้มแข็งฯ (ร้อยละ 90)				
ข้อมูล ณ วันที่ 31 มีนาคม 2568 เวลา 23.00 น.				
หน่วยงาน		ค่าเป้าหมาย	ผลการดำเนินงาน (เฉพาะปีงบประมาณ)	ร้อยละของผลการดำเนินงานเทียบกับเป้าหมาย
หน่วยนับ		ชุมชน		
ค่าเป้าหมายรวม		1,806.000	6.000	0.332
หน่วยงาน H	สำนักพัฒนาสังคม	0.000	0.000	0.000
<b>ค่าเป้าหมายรวม 50 สำนักงานเขต</b>		<b>1,806.000</b>	<b>6.000</b>	<b>0.332</b>
กรุงเทพมหานคร	เขตดินแดง	20.000	0.000	0.000
	เขตดุสิต	39.000	0.000	0.000
	เขตป้อมปราบศัตรูพ่าย	13.000	0.000	0.000
	เขตพญาไท	20.000	0.000	0.000
	เขตพระนคร	17.000	0.000	0.000
	เขตราชเทวี	23.000	0.000	0.000
	เขตวังทองหลาง	17.000	6.000	35.294
	เขตสัมพันธวงศ์	14.000	0.000	0.000
	เขตห้วยขวาง	20.000	0.000	0.000
<b>กรุงเทพมหานคร รวม</b>		<b>183.000</b>	<b>6.000</b>	<b>3.279</b>
กรุงเทพฯตะวันออก	เขตคลองสามวา	76.000	0.000	0.000
	เขตคันนายาว	37.000	0.000	0.000
	เขตบางกะปิ	24.000	0.000	0.000
	เขตบึงกุ่ม	33.000	0.000	0.000
	เขตประเวศ	41.000	0.000	0.000
	เขตมีนบุรี	56.000	0.000	0.000
	เขตลาดกระบัง	59.000	0.000	0.000
	เขตสะพานสูง	26.000	0.000	0.000
	เขตหนองจอก	89.000	0.000	0.000
<b>กรุงเทพฯตะวันออก รวม</b>		<b>441.000</b>	<b>0.000</b>	<b>0.000</b>
กรุงเทพฯใต้	เขตคลองเตย	36.000	0.000	0.000
	เขตบางคอแหลม	25.000	0.000	0.000
	เขตบางนา	28.000	0.000	0.000
	เขตบางรัก	14.000	0.000	0.000
	เขตปทุมวัน	15.000	0.000	0.000
	เขตพระโขนง	41.000	0.000	0.000
	เขตยานนาวา	15.000	0.000	0.000
	เขตวัฒนา	14.000	0.000	0.000
	เขตสวนหลวง	41.000	0.000	0.000
	เขตสาทร	22.000	0.000	0.000
	<b>กรุงเทพฯใต้ รวม</b>		<b>251.000</b>	<b>0.000</b>
กรุงเทพฯเหนือ	เขตจตุจักร	37.000	0.000	0.000
	เขตดอนเมือง	86.000	0.000	0.000
	เขตบางเขน	66.000	0.000	0.000
	เขตบางซื่อ	45.000	0.000	0.000
	เขตลาดพร้าว	32.000	0.000	0.000
	เขตสายไหม	71.000	0.000	0.000
	เขตหลักสี่	68.000	0.000	0.000
<b>กรุงเทพฯเหนือ รวม</b>		<b>405.000</b>	<b>0.000</b>	<b>0.000</b>
กรุงเทพฯใต้	เขตทุ่งครุ	26.000	0.000	0.000
	เขตบางขุนเทียน	46.000	0.000	0.000
	เขตบางแค	43.000	0.000	0.000
	เขตบางบอน	11.000	0.000	0.000
	เขตภาษีเจริญ	46.000	0.000	0.000
	เขตราษฎร์บูรณะ	25.000	0.000	0.000
เขตหนองแขม	64.000	0.000	0.000	
<b>กรุงเทพฯใต้ รวม</b>		<b>261.000</b>	<b>0.000</b>	<b>0.000</b>
กรุงเทพฯเหนือ	เขตคลองสาน	30.000	0.000	0.000
	เขตจอมทอง	43.000	0.000	0.000
	เขตดลิ่งชัน	39.000	0.000	0.000
	เขตทวีวัฒนา	14.000	0.000	0.000
	เขตธนบุรี	38.000	0.000	0.000
	เขตบางกอกน้อย	32.000	0.000	0.000
	เขตบางกอกใหญ่	26.000	0.000	0.000
	เขตบางพลัด	43.000	0.000	0.000
<b>กรุงเทพฯเหนือ รวม</b>		<b>265.000</b>	<b>0.000</b>	<b>0.000</b>

สรุปการนำเข้าข้อมูลในระบบ BMA Policy Tracking				
ตัววัดผลหลัก (KRs) 5119 : 18. ส่งเสริมการใช้งบประมาณกองทุนหลักประกันสุขภาพ				
กรุงเทพมหานคร				
ข้อมูล ณ วันที่ 31 มีนาคม 2568 เวลา 23.00 น.				
หน่วยงาน		ค่าเป้าหมาย	ผลการดำเนินงาน (เฉพาะปีงบ)	ร้อยละของผลการ ดำเนินงานเทียบกับ เป้าหมาย
หน่วยนับ		บาท		
<b>ค่าเป้าหมายรวม</b>		<b>311,913,261.000</b>	<b>163,404,482.050</b>	<b>52.388</b>
หน่วยงาน H	สำนักงานย	0.000	0.000	0.000
<b>ค่าเป้าหมายรวม 50 สำนักงานเขต</b>		<b>311,913,261.000</b>	<b>163,404,482.050</b>	<b>52.388</b>
กรุงเทพมหานคร	เขตดินแดง	5,356,206.000	4,674,300.200	87.269
	เขตดุสิต	5,326,924.500	2,360,309.000	44.309
	เขตป้อมปราบศัตรูพ่าย	6,329,137.500	1,691,778.000	26.730
	เขตพญาไท	2,759,953.500	1,347,626.000	48.828
	เขตพระนคร	1,985,229.000	2,683,689.000	135.183
	เขตราชเทวี	9,337,801.500	3,948,046.700	42.280
	เขตวังทองหลาง	8,593,776.000	4,738,209.990	55.135
	เขตสัมพันธวงศ์	971,595.000	576,217.000	59.306
	เขตห้วยขวาง	7,190,451.000	2,618,647.000	36.418
<b>กรุงเทพมหานคร รวม</b>		<b>47,851,074.000</b>	<b>24,638,822.890</b>	<b>51.491</b>
กรุงเทพมหานครตะวันออก	เขตคลองสามวา	7,114,392.000	6,009,927.200	84.476
	เขตคันนายาว	5,073,232.500	3,260,076.000	64.260
	เขตบางกะปิ	5,650,641.000	5,983,611.000	105.893
	เขตปทุม	6,861,186.000	4,683,339.000	68.258
	เขตประเวศ	7,955,131.500	5,707,024.000	71.740
	เขตมีนบุรี	10,980,967.500	3,011,060.000	27.421
	เขตลาดกระบัง	6,257,412.000	500,575.000	8.000
	เขตสะพานสูง	5,599,206.000	2,810,812.000	50.200
เขตหนองจอก	6,325,209.000	6,477,004.000	102.400	
<b>กรุงเทพมหานครตะวันออก รวม</b>		<b>61,817,377.500</b>	<b>38,443,428.200</b>	<b>62.189</b>
กรุงเทพมหานครใต้	เขตคลองเตย	6,933,600.000	1,191,470.000	17.184
	เขตบางคอแหลม	4,754,578.500	3,715,119.500	78.138
	เขตบางนา	10,737,036.000	9,179,143.000	85.490
	เขตบางรัก	6,823,440.000	2,005,605.750	29.393
	เขตปทุมวัน	3,840,939.000	2,107,749.000	54.876
	เขตพระโขนง	3,328,330.500	1,022,300.000	30.715
	เขตยานนาวา	3,437,518.500	2,963,500.000	86.210
	เขตวัฒนา	3,124,615.500	1,442,653.090	46.171
	เขตสวนหลวง	9,242,140.500	765,746.000	8.285
	เขตสาทร	3,343,194.000	889,470.000	26.605
<b>กรุงเทพมหานครใต้ รวม</b>		<b>55,565,392.500</b>	<b>25,282,756.340</b>	<b>45.501</b>
กรุงเทพมหานครเหนือ	เขตจตุจักร	10,133,302.500	1,846,117.000	18.218
	เขตดอนเมือง	5,467,905.000	2,898,720.000	53.013
	เขตบางเขน	7,127,676.000	4,864,739.000	68.251
	เขตบางซื่อ	10,082,961.000	2,422,537.000	24.026
	เขตลาดพร้าว	7,647,372.000	4,690,657.000	61.337
	เขตสายไหม	12,996,612.000	4,280,658.000	32.937
	เขตหลักสี่	7,113,420.000	2,200,834.000	30.939
<b>กรุงเทพมหานครเหนือ รวม</b>		<b>60,569,248.500</b>	<b>23,204,262.000</b>	<b>38.310</b>
กรุงเทพมหานครใต้	เขตทุ่งครุ	4,351,117.500	5,733,197.000	131.764
	เขตบางขุนเทียน	7,408,948.500	4,731,342.000	63.860
	เขตบางแค	12,094,839.000	7,316,260.000	60.491
	เขตบางบอน	7,775,797.500	1,066,935.620	13.721
	เขตภาษีเจริญ	6,826,761.000	3,512,239.000	51.448
	เขตราชพฤกษ์	5,912,838.000	2,722,834.000	46.050
	เขตหนองแขม	5,768,091.000	5,200,309.000	90.157
<b>กรุงเทพมหานครใต้ รวม</b>		<b>50,138,392.500</b>	<b>30,283,116.620</b>	<b>60.399</b>
กรุงเทพมหานครเหนือ	เขตคลองสาน	3,996,540.000	2,391,951.000	59.851
	เขตจอมทอง	6,868,395.000	2,055,067.000	29.921
	เขตดลิ่งชัน	4,192,479.000	1,749,776.000	41.736
	เขตทวีวัฒนา	2,943,013.500	3,381,941.000	114.914
	เขตธนบุรี	5,158,890.000	4,617,589.000	89.507
	เขตบางกอกน้อย	4,938,084.000	2,398,774.000	48.577
	เขตบางกอกใหญ่	2,918,794.500	1,794,750.000	61.489
เขตบางพลัด	4,955,580.000	3,162,248.000	63.812	
<b>กรุงเทพมหานครเหนือ รวม</b>		<b>35,971,776.000</b>	<b>21,552,096.000</b>	<b>59.914</b>

สรุปการนำเข้าข้อมูลในระบบ BMA Policy Tracking				
ตัววัดผลหลัก (KRs) 3204 : 19. พัฒนาการบริการประชาชน				
ข้อมูล ณ วันที่ 31 มีนาคม 2568 เวลา 23.00 น.				
หน่วยงาน		ค่าเป้าหมาย	ผลการดำเนินงาน (เฉพาะปีกอง)	ร้อยละของผลการ ดำเนินงานเทียบกับ เป้าหมาย
หน่วยนับ		ร้อยละ		
ค่าเป้าหมายรวม		100.000	72.320	72.320
หน่วยงาน H	สำนักดิจิทัลกรุงเทพมหานคร (ภาพรวมกรุงเทพมหานคร)	100.000	72.320	72.320
กรุงเทพมหานคร	เขตดินแดง	100.000	75.776	75.776
	เขตดุสิต	100.000	59.061	59.061
	เขตป้อมปราบศัตรูพ่าย	100.000	69.667	69.667
	เขตพญาไท	100.000	57.753	57.753
	เขตพระนคร	100.000	46.132	46.132
	เขตราชเทวี	100.000	47.590	47.590
	เขตวังทองหลาง	100.000	69.907	69.907
	เขตสัมพันธวงศ์	100.000	65.205	65.205
	เขตห้วยขวาง	100.000	80.591	80.591
	<b>กรุงเทพมหานคร รวม</b>	<b>100.000</b>	<b>63.520</b>	<b>63.520</b>
กรุงเทพมหานครตะวันออก	เขตคลองสามวา	100.000	80.398	80.398
	เขตคันนายาว	100.000	71.035	71.035
	เขตบางกะปิ	100.000	63.967	63.967
	เขตบึงกุ่ม	100.000	50.422	50.422
	เขตประเวศ	100.000	63.748	63.748
	เขตมีนบุรี	100.000	92.693	92.693
	เขตลาดกระบัง	100.000	62.156	62.156
	เขตสะพานสูง	100.000	79.258	79.258
	เขตหนองจอก	100.000	73.198	73.198
	<b>กรุงเทพมหานครตะวันออก รวม</b>	<b>100.000</b>	<b>70.764</b>	<b>70.764</b>
กรุงเทพใต้	เขตคลองเตย	100.000	72.706	72.706
	เขตบางคอแหลม	100.000	80.631	80.631
	เขตบางนา	100.000	80.525	80.525
	เขตบางรัก	100.000	53.713	53.713
	เขตปทุมวัน	100.000	71.023	71.023
	เขตพระโขนง	100.000	57.760	57.760
	เขตยานนาวา	100.000	72.014	72.014
	เขตวัฒนา	100.000	79.268	79.268
	เขตสวนหลวง	100.000	86.934	86.934
	เขตสาทร	100.000	72.938	72.938
	<b>กรุงเทพใต้ รวม</b>	<b>100.000</b>	<b>72.751</b>	<b>72.751</b>
กรุงเทพเหนือ	เขตจตุจักร	100.000	58.516	58.516
	เขตดอนเมือง	100.000	63.486	63.486
	เขตบางเขน	100.000	67.154	67.154
	เขตบางซื่อ	100.000	84.641	84.641
	เขตลาดพร้าว	100.000	70.507	70.507
	เขตสายไหม	100.000	70.722	70.722
	เขตหลักสี่	100.000	79.016	79.016
	<b>กรุงเทพเหนือ รวม</b>	<b>100.000</b>	<b>70.578</b>	<b>70.578</b>
กรุงเทพมหานครใต้	เขตทุ่งครุ	100.000	88.477	88.477
	เขตบางขุนเทียน	100.000	56.420	56.420
	เขตบางแค	100.000	65.830	65.830
	เขตบางบอน	100.000	85.408	85.408
	เขตภาษีเจริญ	100.000	80.006	80.006
	เขตราษฎร์บูรณะ	100.000	67.871	67.871
	<b>กรุงเทพมหานครใต้ รวม</b>	<b>100.000</b>	<b>74.597</b>	<b>74.597</b>
กรุงเทพมหานครเหนือ	เขตคลองสาน	100.000	68.388	68.388
	เขตจอมทอง	100.000	95.492	95.492
	เขตดลิ่งชัน	100.000	66.772	66.772
	เขตทวีวัฒนา	100.000	75.379	75.379
	เขตธนบุรี	100.000	63.993	63.993
	เขตบางกอกน้อย	100.000	84.543	84.543
	เขตบางกอกใหญ่	100.000	91.429	91.429
	<b>กรุงเทพมหานครเหนือ รวม</b>	<b>100.000</b>	<b>78.128</b>	<b>78.128</b>

สรุปการนำเข้าข้อมูลในระบบ BMA Policy Tracking				
ตัววัดผลหลัก (KRs) 1405 : 20.1 ป้องกันน้ำท่วม - การขุดลอกท่อ				
ข้อมูล ณ วันที่ 31 มีนาคม 2568 เวลา 23.00 น.				
หน่วยงาน		ค่าเป้าหมาย	ผลการดำเนินงาน (เฉพาะปีกรอง)	ร้อยละของผลการ ดำเนินงานเทียบกับ เป้าหมาย
หน่วยนับ		กม.		
<b>ค่าเป้าหมายรวม</b>		<b>3,808.252</b>	<b>2,232.600</b>	<b>58.625</b>
หน่วยงาน H	สำนักการระบายน้ำ	413.044	279.731	67.724
<b>ค่าเป้าหมายรวม 50 สำนักงานเขต</b>		<b>3,395.208</b>	<b>1,952.869</b>	<b>57.518</b>
กรุงเทพมหานคร	เขตดินแดง	107.189	35.291	32.924
	เขตดุสิต	41.398	0.000	0.000
	เขตป้อมปราบศัตรูพ่าย	14.030	3.680	26.230
	เขตพญาไท	88.338	3.710	4.200
	เขตพระนคร	26.620	4.116	15.462
	เขตราชเทวี	36.037	4.188	11.621
	เขตวังทองหลาง	36.066	24.948	69.173
	เขตสัมพันธวงศ์	12.003	12.003	100.000
	เขตห้วยขวาง	144.565	36.259	25.081
<b>กรุงเทพมหานคร รวม</b>		<b>506.246</b>	<b>124.195</b>	<b>24.533</b>
กรุงเทพมหานครตะวันออก	เขตคลองสามวา	37.332	38.717	103.710
	เขตคันนายาว	54.517	52.860	96.961
	เขตบางกะปิ	95.402	60.525	63.442
	เขตปทุมวัน	79.962	71.848	89.853
	เขตประเวศ	80.054	51.600	64.456
	เขตมีนบุรี	100.364	69.141	68.890
	เขตลาดกระบัง	30.438	13.040	42.841
	เขตสะพานสูง	117.868	88.870	75.398
	เขตหนองจอก	147.097	85.320	58.003
<b>กรุงเทพมหานครตะวันออก รวม</b>		<b>743.034</b>	<b>531.921</b>	<b>71.588</b>
กรุงเทพใต้	เขตคลองเตย	56.621	22.826	40.314
	เขตบางคอแหลม	17.640	17.640	100.000
	เขตบางนา	63.921	40.145	62.804
	เขตบางรัก	36.699	2.327	6.341
	เขตปทุมวัน	21.964	6.600	30.049
	เขตพระโขนง	51.773	3.600	6.953
	เขตยานนาวา	20.163	20.163	100.000
	เขตวัฒนา	48.097	5.679	11.807
	เขตสวนหลวง	86.412	48.304	55.900
	เขตสาทร	30.171	5.867	19.446
	<b>กรุงเทพใต้ รวม</b>		<b>433.461</b>	<b>173.151</b>
กรุงเทพมหานครเหนือ	เขตจตุจักร	297.193	178.580	60.089
	เขตดอนเมือง	48.190	18.025	37.404
	เขตบางเขน	74.301	42.360	57.011
	เขตบางซื่อ	59.111	31.845	53.873
	เขตลาดพร้าว	138.105	138.105	100.000
	เขตสายไหม	96.897	32.768	33.817
	เขตหลักสี่	162.803	162.803	100.000
<b>กรุงเทพมหานครเหนือ รวม</b>		<b>876.600</b>	<b>604.486</b>	<b>68.958</b>
กรุงเทพมหานครใต้	เขตทุ่งครุ	103.682	103.680	99.998
	เขตบางขุนเทียน	136.577	38.558	28.232
	เขตบางแค	57.016	37.815	66.323
	เขตบางบอน	73.057	45.280	61.979
	เขตภาษีเจริญ	60.990	22.684	37.193
	เขตราชบุรีบูรณะ	49.500	25.264	51.038
	เขตหนองแขม	48.495	45.670	94.175
<b>กรุงเทพมหานครใต้ รวม</b>		<b>529.317</b>	<b>318.951</b>	<b>60.257</b>
กรุงเทพมหานครเหนือ	เขตคลองสาน	12.255	2.650	21.624
	เขตจอมทอง	77.400	44.915	58.030
	เขตสีเงิน	30.258	26.113	86.301
	เขตทวีวัฒนา	52.787	33.772	63.978
	เขตธนบุรี	41.750	34.522	82.687
	เขตบางกอกน้อย	35.021	35.020	99.997
	เขตบางกอกใหญ่	24.110	23.173	96.114
เขตบางพลัด	32.969	0.000	0.000	
<b>กรุงเทพมหานครเหนือ รวม</b>		<b>306.550</b>	<b>200.165</b>	<b>65.296</b>

สรุปการนำเข้าข้อมูลในระบบ BMA Policy Tracking				
ตัววัดผลหลัก (KRs) 1407 : 20.2 ป้องกันน้ำท่วม - เปิดทางน้ำไหล				
ข้อมูล ณ วันที่ 31 มีนาคม 2568 เวลา 23.00 น.				
หน่วยงาน		ค่าเป้าหมาย	ผลการดำเนินงาน (เฉพาะปีงบประมาณ)	ร้อยละของผลการดำเนินงานเทียบกับเป้าหมาย
หน่วยนับ		กม.		
<b>ค่าเป้าหมายรวม</b>		<b>1,533.865</b>	<b>1,014.679</b>	<b>66.152</b>
หน่วยงาน H	สำนักการระบายน้ำ	383.000	68.480	17.880
<b>ค่าเป้าหมายรวม 50 สำนักงานเขต</b>		<b>1,150.865</b>	<b>946.199</b>	<b>82.216</b>
กรุงเทพมหานคร	เขตดินแดง	0.774	0.776	100.258
	เขตดุสิต	9.606	8.638	89.923
	เขตป้อมปราบศัตรูพ่าย	0.610	0.610	100.000
	เขตพญาไท	1.130	1.760	155.752
	เขตพระนคร	0.743	0.000	0.000
	เขตราชเทวี	1.098	1.098	100.000
	เขตวังทองหลาง	6.216	1.315	21.155
	เขตสัมพันธวงศ์	0.000	0.000	0.000
	เขตห้วยขวาง	6.750	6.750	100.000
<b>กรุงเทพมหานคร รวม</b>		<b>26.927</b>	<b>20.947</b>	<b>77.792</b>
กรุงเทพมหานครตะวันออก	เขตคลองสามวา	35.860	36.670	102.259
	เขตคันนายาว	15.351	14.364	93.570
	เขตบางกะปิ	24.337	12.511	51.407
	เขตปทุมวัน	34.636	25.626	73.987
	เขตประเวศ	25.164	18.500	73.518
	เขตมีนบุรี	32.045	28.830	89.967
	เขตลาดกระบัง	89.209	48.500	54.367
	เขตสะพานสูง	5.578	21.362	382.969
	เขตหนองจอก	133.095	102.190	76.780
<b>กรุงเทพมหานครตะวันออก รวม</b>		<b>395.275</b>	<b>308.553</b>	<b>78.060</b>
กรุงเทพมหานครใต้	เขตคลองเตย	5.178	1.436	27.737
	เขตบางคอแหลม	11.688	10.694	91.496
	เขตบางนา	5.760	4.519	78.455
	เขตบางรัก	1.688	1.688	100.000
	เขตปทุมวัน	1.710	1.710	100.000
	เขตพระโขนง	11.147	5.900	52.929
	เขตยานนาวา	3.396	3.396	100.000
	เขตวัฒนา	11.092	11.092	100.000
	เขตสวนหลวง	21.169	46.180	218.149
	เขตสาทร	2.717	2.141	78.800
<b>กรุงเทพมหานครใต้ รวม</b>		<b>75.545</b>	<b>88.756</b>	<b>117.488</b>
กรุงเทพมหานครเหนือ	เขตจตุจักร	4.533	4.533	100.000
	เขตดอนเมือง	20.063	16.609	82.784
	เขตบางเขน	52.803	32.220	61.019
	เขตบางซื่อ	9.154	10.041	109.690
	เขตลาดพร้าว	12.311	12.310	99.992
	เขตสายไหม	42.732	30.321	70.956
	เขตหลักสี่	11.895	11.895	100.000
<b>กรุงเทพมหานครเหนือ รวม</b>		<b>153.491</b>	<b>117.929</b>	<b>76.831</b>
กรุงเทพมหานครใต้	เขตทุ่งครุ	55.026	49.304	89.601
	เขตบางขุนเทียน	7.217	7.217	100.000
	เขตบางแค	41.970	47.707	113.669
	เขตบางบอน	47.379	33.530	70.770
	เขตภาษีเจริญ	64.465	31.649	49.095
	เขตราชบุรีบูรณะ	18.022	17.458	96.870
	เขตหนองแขม	22.231	18.716	84.189
<b>กรุงเทพมหานครใต้ รวม</b>		<b>256.310</b>	<b>205.581</b>	<b>80.208</b>
กรุงเทพมหานครเหนือ	เขตคลองสาน	13.155	16.495	125.390
	เขตจอมทอง	59.426	32.541	54.759
	เขตดลิ่งชัน	60.897	53.802	88.349
	เขตทวีวัฒนา	32.717	33.101	101.174
	เขตธนบุรี	21.952	23.579	107.412
	เขตบางกอกน้อย	29.115	19.695	67.646
	เขตบางกอกใหญ่	4.753	4.753	100.000
เขตบางพลัด	21.302	20.467	96.080	
<b>กรุงเทพมหานครเหนือ รวม</b>		<b>243.317</b>	<b>204.433</b>	<b>84.019</b>

สรุปการนำเข้าข้อมูลในระบบ BMA Policy Tracking				
ตัววัดผลหลัก (KRs) 1406 : 20.3 ป้องกันน้ำท่วม - การขุดลอกคลอง				
ข้อมูล ณ วันที่ 31 มีนาคม 2568 เวลา 23.00 น.				
หน่วยงาน	ค่าเป้าหมาย	ผลการดำเนินงาน (เฉพาะป้โกง)	ร้อยละของผลการดำเนินงานเทียบกับเป้าหมาย	
หน่วยนับ	กม.			
<b>ค่าเป้าหมายรวม</b>	<b>246.586</b>	<b>159.823</b>	<b>64.814</b>	
หน่วยงาน H สำนักการระบายน้ำ	50.000	13.361	26.722	
<b>ค่าเป้าหมายรวม 50 สำนักงานเขต</b>	<b>196.586</b>	<b>146.462</b>	<b>74.503</b>	
กรุงเทพมหานคร	เขตดินแดง	0.000	0.000	0.000
	เขตดุสิต	0.620	0.000	0.000
	เขตป้อมปราบศัตรูพ่าย	0.000	0.000	0.000
	เขตปทุมวัน	0.000	0.000	0.000
	เขตพระนคร	0.000	0.000	0.000
	เขตราชเทวี	0.000	0.000	0.000
	เขตวังทองหลาง	0.000	0.000	0.000
	เขตสัมพันธวงศ์	0.000	0.000	0.000
	เขตห้วยขวาง	0.000	0.000	0.000
<b>กรุงเทพมหานคร รวม</b>	<b>0.620</b>	<b>0.000</b>	<b>0.000</b>	
กรุงเทพมหานครตะวันออก	เขตคลองสามวา	15.775	7.313	46.358
	เขตคันนายาว	7.134	4.009	56.196
	เขตบางกะปิ	6.062	1.800	29.693
	เขตบึงกุ่ม	8.007	4.710	58.824
	เขตประเวศ	5.500	4.144	75.345
	เขตมีนบุรี	25.067	14.836	59.185
	เขตลาดกระบัง	6.600	0.000	0.000
	เขตสะพานสูง	2.348	2.399	102.172
	เขตหนองจอก	0.000	0.000	0.000
<b>กรุงเทพมหานครตะวันออก รวม</b>	<b>76.493</b>	<b>39.211</b>	<b>51.261</b>	
กรุงเทพใต้	เขตคลองเตย	0.000	0.000	0.000
	เขตบางคอแหลม	3.212	2.121	66.034
	เขตบางนา	0.550	0.000	0.000
	เขตบางรัก	0.909	0.909	100.000
	เขตปทุมวัน	0.000	0.000	0.000
	เขตพระโขนง	0.000	0.000	0.000
	เขตยานนาวา	3.272	8.207	250.825
	เขตวัฒนา	0.595	0.595	100.000
	เขตสวนหลวง	0.000	0.000	0.000
	เขตสาทร	0.000	0.000	0.000
<b>กรุงเทพใต้ รวม</b>	<b>8.538</b>	<b>11.832</b>	<b>138.580</b>	
กรุงเทพเหนือ	เขตจตุจักร	0.000	0.000	0.000
	เขตดอนเมือง	0.000	0.000	0.000
	เขตบางเขน	5.660	0.790	13.958
	เขตบางซื่อ	0.000	0.000	0.000
	เขตลาดพร้าว	0.796	0.000	0.000
	เขตสายไหม	9.334	0.400	4.285
	เขตหลักสี่	0.650	12.545	1,930.000
<b>กรุงเทพเหนือ รวม</b>	<b>16.440</b>	<b>13.735</b>	<b>83.546</b>	
กรุงเทพมหานครใต้	เขตทุ่งครุ	21.668	21.668	100.000
	เขตบางขุนเทียน	17.835	18.179	101.929
	เขตบางแค	5.520	16.986	307.717
	เขตบางบอน	9.213	2.605	28.275
	เขตภาษีเจริญ	11.533	1.527	13.240
	เขตราษฎร์บูรณะ	6.501	4.141	63.698
	เขตหนองแขม	3.365	3.365	100.000
<b>กรุงเทพมหานครใต้ รวม</b>	<b>75.635</b>	<b>68.471</b>	<b>90.528</b>	
กรุงเทพมหานครเหนือ	เขตคลองสาน	2.235	1.503	67.248
	เขตจอมทอง	6.002	3.124	52.049
	เขตดลิ่งชัน	2.491	0.624	25.050
	เขตทวีวัฒนา	2.740	2.740	100.000
	เขตธนบุรี	1.740	1.740	100.000
	เขตบางกอกน้อย	0.962	0.795	82.640
	เขตบางกอกใหญ่	2.127	2.127	100.000
	เขตบางพลัด	0.563	0.560	99.467
<b>กรุงเทพมหานครเหนือ รวม</b>	<b>18.860</b>	<b>13.213</b>	<b>70.058</b>	

สรุปการนำเข้าข้อมูลในระบบ BMA Policy Tracking				
ตัววัดผลหลัก (KRs) 8214 : 21. Foodbank - จำนวนคนกลุ่มเปราะบางที่ได้รับอาหารและสิ่งของจำเป็น				
ข้อมูล ณ วันที่ 31 มีนาคม 2568 เวลา 23.00 น.				
หน่วยงาน		ค่าเป้าหมาย	ผลการดำเนินงาน (เฉพาะปีกอง)	ร้อยละของผลการดำเนินงาน เทียบกับ เป้าหมาย
หน่วยนับ		คน		
ค่าเป้าหมายรวม		60,000.000	97,640.000	162.733
หน่วยงาน H	สำนักพัฒนาสังคม	0.000	0.000	0.000
ค่าเป้าหมายรวม 50 สำนักงานเขต		60,000.000	97,640.000	162.733
กรุงเทพมหานคร	เขตดินแดง	1,000.000	2,712.000	271.200
	เขตคูสิต	1,000.000	1,877.000	187.700
	เขตป้อมปราบศัตรูพ่าย	1,200.000	1,594.000	132.833
	เขตพญาไท	1,000.000	1,679.000	167.900
	เขตพระนคร	1,200.000	2,820.000	235.000
	เขตราชเทวี	1,000.000	1,639.000	163.900
	เขตวังทองหลาง	1,200.000	2,420.000	201.667
	เขตสัมพันธวงศ์	1,000.000	1,400.000	140.000
	เขตห้วยขวาง	1,200.000	3,695.000	307.917
	<b>กรุงเทพมหานคร รวม</b>	<b>9,800.000</b>	<b>19,836.000</b>	<b>202.408</b>
กรุงเทพมหานครตะวันออก	เขตคลองสามวา	1,200.000	1,222.000	101.833
	เขตคันนายาว	1,400.000	2,419.000	172.786
	เขตบางกะปิ	1,000.000	1,759.000	175.900
	เขตบึงกุ่ม	1,200.000	1,239.000	103.250
	เขตประเวศ	1,200.000	1,113.000	92.750
	เขตมีนบุรี	1,400.000	1,518.000	108.429
	เขตลาดกระบัง	1,200.000	632.000	52.667
	เขตสะพานสูง	1,200.000	852.000	71.000
	เขตหนองจอก	1,400.000	1,592.000	113.714
	<b>กรุงเทพมหานครตะวันออก รวม</b>	<b>11,200.000</b>	<b>12,346.000</b>	<b>110.232</b>
กรุงเทพมหานครใต้	เขตคลองเตย	1,200.000	4,389.000	365.750
	เขตบางคอแหลม	1,200.000	5,070.000	422.500
	เขตบางนา	1,200.000	2,270.000	189.167
	เขตบางรัก	1,200.000	2,211.000	184.250
	เขตปทุมวัน	1,200.000	1,371.000	114.250
	เขตพระโขนง	1,200.000	1,969.000	164.083
	เขตยานนาวา	1,200.000	1,803.000	150.250
	เขตวัฒนา	1,400.000	1,325.000	94.643
	เขตสวนหลวง	1,000.000	1,693.000	169.300
		เขตสาทร	1,200.000	2,154.000
	<b>กรุงเทพมหานครใต้ รวม</b>	<b>12,000.000</b>	<b>24,255.000</b>	<b>202.125</b>
กรุงเทพมหานครเหนือ	เขตจตุจักร	1,200.000	4,274.000	356.167
	เขตดอนเมือง	1,400.000	3,685.000	263.214
	เขตบางเขน	1,400.000	1,801.000	128.643
	เขตบางซื่อ	1,200.000	1,715.000	142.917
	เขตลาดพร้าว	1,200.000	2,462.000	205.167
	เขตสายไหม	1,200.000	3,093.000	257.750
		เขตหลักสี่	1,400.000	1,750.000
	<b>กรุงเทพมหานครเหนือ รวม</b>	<b>9,000.000</b>	<b>18,780.000</b>	<b>208.667</b>
กรุงเทพมหานครใต้	เขตทุ่งครุ	1,200.000	2,119.000	176.583
	เขตบางขุนเทียน	1,400.000	1,805.000	128.929
	เขตบางแค	1,200.000	1,108.000	92.333
	เขตบางบอน	1,000.000	1,514.000	151.400
	เขตภาษีเจริญ	1,200.000	1,436.000	119.667
	เขตราชบุรีบูรณะ	1,200.000	818.000	68.167
		เขตหนองแขม	1,400.000	1,884.000
	<b>กรุงเทพมหานครใต้ รวม</b>	<b>8,600.000</b>	<b>10,684.000</b>	<b>124.233</b>
กรุงเทพมหานครเหนือ	เขตคลองสาน	1,000.000	400.000	40.000
	เขตจอมทอง	1,200.000	1,519.000	126.583
	เขตดลิ่งชัน	1,200.000	1,748.000	145.667
	เขตทวีวัฒนา	1,200.000	938.000	78.167
	เขตธนบุรี	1,200.000	1,080.000	90.000
	เขตบางกอกน้อย	1,400.000	2,134.000	152.429
		เขตบางกอกใหญ่	1,200.000	2,235.000
	เขตบางพลัด	1,400.000	1,685.000	120.357
	<b>กรุงเทพมหานครเหนือ รวม</b>	<b>9,800.000</b>	<b>11,739.000</b>	<b>119.786</b>

สรุปการนำเข้าข้อมูลในระบบ BMA Policy Tracking				
ตัววัดผลหลัก (KRs) 8223-1 : 22.1 จำนวนจุดบริการน้ำดื่มฟรี สะอาดปลอดภัย				
ข้อมูล ณ วันที่ 31 มีนาคม 2568 เวลา 23.00 น.				
หน่วยงาน	ค่าเป้าหมาย	ผลการดำเนินงาน (เฉพาะปีงบประมาณ)	ร้อยละของผลการดำเนินงานเทียบกับเป้าหมาย	
หน่วยนับ		จุด		
ค่าเป้าหมายรวม		200.000	204.000	102.000
หน่วยงาน H	สำนักอนามัย	69.000	69.000	100.000
หน่วยงาน R สำนัก	สำนักสิ่งแวดล้อม	33.000	21.000	63.636
	สำนักวัฒนธรรม กีฬา และการท่องเที่ยว	43.000	44.000	102.326
	สำนักพัฒนาสังคม	4.000	4.000	100.000
	สำนักงานเลขานุการปลัดกรุงเทพมหานคร	1.000	1.000	100.000
ค่าเป้าหมายรวม 50 สำนักงานเขต		50.000	65.000	130.000
กรุงเทพมหานคร	เขตดินแดง	1.000	1.000	100.000
	เขตดุสิต	1.000	2.000	200.000
	เขตป้อมปราบศัตรูพ่าย	1.000	1.000	100.000
	เขตปทุมวัน	1.000	1.000	100.000
	เขตพระนคร	1.000	1.000	100.000
	เขตราชเทวี	1.000	1.000	100.000
	เขตวังทองหลาง	1.000	1.000	100.000
	เขตสัมพันธวงศ์	1.000	1.000	100.000
	เขตห้วยขวาง	1.000	1.000	100.000
กรุงเทพมหานคร รวม		9.000	10.000	111.111
กรุงเทพมหานครตะวันออก	เขตคลองสามวา	1.000	1.000	100.000
	เขตคันนายาว	1.000	1.000	100.000
	เขตบางกะปิ	1.000	1.000	100.000
	เขตบึงกุ่ม	1.000	1.000	100.000
	เขตประเวศ	1.000	2.000	200.000
	เขตมีนบุรี	1.000	1.000	100.000
	เขตลาดกระบัง	1.000	1.000	100.000
	เขตสะพานสูง	1.000	1.000	100.000
	เขตหนองจอก	1.000	1.000	100.000
กรุงเทพมหานครตะวันออก รวม		9.000	10.000	111.111
กรุงเทพมหานครใต้	เขตคลองเตย	1.000	1.000	100.000
	เขตบางคอแหลม	1.000	1.000	100.000
	เขตบางนา	1.000	1.000	100.000
	เขตบางรัก	1.000	1.000	100.000
	เขตปทุมวัน	1.000	1.000	100.000
	เขตพระโขนง	1.000	1.000	100.000
	เขตยานนาวา	1.000	10.000	1,000.000
	เขตวัฒนา	1.000	1.000	100.000
	เขตสวนหลวง	1.000	1.000	100.000
เขตสาทร	1.000	1.000	100.000	
กรุงเทพมหานครใต้ รวม		10.000	19.000	190.000
กรุงเทพมหานครเหนือ	เขตจตุจักร	1.000	1.000	100.000
	เขตดอนเมือง	1.000	1.000	100.000
	เขตบางเขน	1.000	1.000	100.000
	เขตบางซื่อ	1.000	1.000	100.000
	เขตลาดพร้าว	1.000	2.000	200.000
	เขตสายไหม	1.000	1.000	100.000
	เขตหลักสี่	1.000	1.000	100.000
กรุงเทพมหานครเหนือ รวม		7.000	8.000	114.286
กรุงเทพมหานครรอบได้	เขตทุ่งครุ	1.000	1.000	100.000
	เขตบางขุนเทียน	1.000	1.000	100.000
	เขตบางแค	1.000	3.000	300.000
	เขตบางบอน	1.000	1.000	100.000
	เขตภาษีเจริญ	1.000	1.000	100.000
	เขตราชบุรีบูรณะ	1.000	1.000	100.000
	เขตหนองแขม	1.000	1.000	100.000
กรุงเทพมหานครรอบได้ รวม		7.000	9.000	128.571
กรุงเทพมหานครเหนือ	เขตคลองสาน	1.000	1.000	100.000
	เขตจอมทอง	1.000	1.000	100.000
	เขตดลิ่งชัน	1.000	1.000	100.000
	เขตทวีวัฒนา	1.000	1.000	100.000
	เขตธนบุรี	1.000	1.000	100.000
	เขตบางกอกน้อย	1.000	1.000	100.000
	เขตบางกอกใหญ่	1.000	2.000	200.000
เขตบางพลัด	1.000	1.000	100.000	
กรุงเทพมหานครเหนือ รวม		8.000	9.000	112.500

สรุปการนำเข้าข้อมูลในระบบ BMA Policy Tracking				
ตัววัดผลหลัก (KRs) 8223-2 : 22.2 จำนวนจุดบริการน้ำดื่มฟรี สะอาดปลอดภัย				
ข้อมูล ณ วันที่ 31 มีนาคม 2568 เวลา 23.00 น.				
หน่วยงาน		ค่าเป้าหมาย	ผลการดำเนินงาน (เฉพาะปีทรง)	ร้อยละของผลการ ดำเนินงานเทียบกับ เป้าหมาย
หน่วยนับ		จุด		
ค่าเป้าหมายรวม		2,500.000	2,461.000	98.440
หน่วยงาน H	สำนักอนามัย	0.000	0.000	0.000
ค่าเป้าหมายรวม 50 สำนักงานเขต		2,500.000	2,461.000	98.440
กรุงเทพมหานคร	เขตดินแดง	50.000	50.000	100.000
	เขตดุสิต	50.000	50.000	100.000
	เขตป้อมปราบศัตรูพ่าย	50.000	50.000	100.000
	เขตพญาไท	50.000	50.000	100.000
	เขตพระนคร	50.000	56.000	112.000
	เขตราชเทวี	50.000	50.000	100.000
	เขตวังทองหลาง	50.000	50.000	100.000
	เขตสัมพันธวงศ์	50.000	50.000	100.000
	เขตห้วยขวาง	50.000	53.000	106.000
<b>กรุงเทพมหานคร รวม</b>		<b>450.000</b>	<b>459.000</b>	<b>102.000</b>
กรุงเทพมหานครตะวันออก	เขตคลองสามวา	50.000	50.000	100.000
	เขตคันนายาว	50.000	50.000	100.000
	เขตบางกะปิ	50.000	50.000	100.000
	เขตปทุมวัน	50.000	50.000	100.000
	เขตประเวศ	50.000	50.000	100.000
	เขตมีนบุรี	50.000	50.000	100.000
	เขตลาดกระบัง	50.000	18.000	36.000
	เขตสะพานสูง	50.000	50.000	100.000
	เขตหนองจอก	50.000	64.000	128.000
<b>กรุงเทพมหานครตะวันออก รวม</b>		<b>450.000</b>	<b>432.000</b>	<b>96.000</b>
กรุงเทพใต้	เขตคลองเตย	50.000	50.000	100.000
	เขตบางคอแหลม	50.000	50.000	100.000
	เขตบางนา	50.000	50.000	100.000
	เขตบางรัก	50.000	50.000	100.000
	เขตปทุมวัน	50.000	50.000	100.000
	เขตพระโขนง	50.000	30.000	60.000
	เขตยานนาวา	50.000	32.000	64.000
	เขตวัฒนา	50.000	50.000	100.000
	เขตสวนหลวง	50.000	50.000	100.000
	เขตสาทร	50.000	50.000	100.000
	<b>กรุงเทพใต้ รวม</b>		<b>500.000</b>	<b>462.000</b>
กรุงเทพเหนือ	เขตจตุจักร	50.000	50.000	100.000
	เขตดอนเมือง	50.000	50.000	100.000
	เขตบางเขน	50.000	36.000	72.000
	เขตบางซื่อ	50.000	50.000	100.000
	เขตลาดพร้าว	50.000	32.000	64.000
	เขตสายไหม	50.000	50.000	100.000
	เขตหลักสี่	50.000	50.000	100.000
<b>กรุงเทพเหนือ รวม</b>		<b>350.000</b>	<b>318.000</b>	<b>90.857</b>
กรุงธนใต้	เขตทุ่งครุ	50.000	50.000	100.000
	เขตบางขุนเทียน	50.000	51.000	102.000
	เขตบางแค	50.000	60.000	120.000
	เขตบางบอน	50.000	50.000	100.000
	เขตภาษีเจริญ	50.000	50.000	100.000
	เขตราชบุรีบูรณะ	50.000	50.000	100.000
	เขตหนองแขม	50.000	50.000	100.000
<b>กรุงธนใต้ รวม</b>		<b>350.000</b>	<b>361.000</b>	<b>103.143</b>
กรุงธนเหนือ	เขตคลองสาน	50.000	52.000	104.000
	เขตจอมทอง	50.000	50.000	100.000
	เขตสีเงิน	50.000	52.000	104.000
	เขตทวีวัฒนา	50.000	50.000	100.000
	เขตธนบุรี	50.000	59.000	118.000
	เขตบางกอกน้อย	50.000	62.000	124.000
	เขตบางกอกใหญ่	50.000	50.000	100.000
เขตบางพลัด	50.000	54.000	108.000	
<b>กรุงธนเหนือ รวม</b>		<b>400.000</b>	<b>429.000</b>	<b>107.250</b>

สรุปการนำเข้าข้อมูลในระบบ BMA Policy Tracking				
ตัววัดผลหลัก (KRs) 4202 : 23.1 ผู้คน - ตรวจสอบจากแหล่งกำเนิด ใช้งาน				
ข้อมูล ณ วันที่ 31 มีนาคม 2568 เวลา 23.00 น.				
หน่วยงาน		ค่าเป้าหมาย	ผลการดำเนินงาน (เฉพาะปีธง)	ร้อยละของผลการดำเนินงานเทียบกับเป้าหมาย
หน่วยนับ		ครั้ง		
ค่าเป้าหมายรวม		9,000.000	9,223.000	102.478
หน่วยงาน H	สำนักอนามัย	0.000	0.000	0.000
หน่วยงาน R สำนัก	สำนักสิ่งแวดล้อม	50.000	29.000	58.000
	สำนักการโยธา	1,264.000	2,484.000	196.519
ค่าเป้าหมายรวม 50 สำนักงานเขต		7,686.000	6,710.000	87.302
กรุงเทพมหานคร	เขตดินแดง	57.000	101.000	177.193
	เขตดุสิต	76.000	86.000	113.158
	เขตป้อมปราบศัตรูพ่าย	41.000	28.000	68.293
	เขตพญาไท	63.000	61.000	96.825
	เขตพระนคร	23.000	114.000	495.652
	เขตราชเทวี	30.000	45.000	150.000
	เขตวังทองหลาง	84.000	83.000	98.810
	เขตสัมพันธวงศ์	92.000	105.000	114.130
	เขตห้วยขวาง	192.000	155.000	80.729
กรุงเทพมหานคร รวม		658.000	778.000	118.237
กรุงเทพมหานครตะวันออก	เขตคลองสามวา	114.000	67.000	58.772
	เขตคันนายาว	106.000	80.000	75.472
	เขตบางกะปิ	271.000	140.000	51.661
	เขตปทุมวัน	127.000	73.000	57.480
	เขตประเวศ	280.000	236.000	84.286
	เขตมีนบุรี	282.000	342.000	121.277
	เขตลาดกระบัง	254.000	162.000	63.780
	เขตสะพานสูง	68.000	48.000	70.588
เขตหนองจอก	96.000	84.000	87.500	
กรุงเทพมหานครตะวันออก รวม		1,598.000	1,232.000	77.096
กรุงเทพมหานครใต้	เขตคลองเตย	133.000	92.000	69.173
	เขตบางคอแหลม	135.000	120.000	88.889
	เขตบางนา	272.000	273.000	100.368
	เขตบางรัก	8.000	7.000	87.500
	เขตปทุมวัน	79.000	79.000	100.000
	เขตพระโขนง	123.000	74.000	60.163
	เขตยานนาวา	166.000	115.000	69.277
	เขตวัฒนา	155.000	86.000	55.484
	เขตสวนหลวง	189.000	171.000	90.476
เขตสาทร	122.000	72.000	59.016	
กรุงเทพมหานครใต้ รวม		1,382.000	1,089.000	78.799
กรุงเทพมหานครเหนือ	เขตจตุจักร	239.000	174.000	72.803
	เขตดอนเมือง	139.000	105.000	75.540
	เขตบางเขน	73.000	61.000	83.562
	เขตบางซื่อ	207.000	183.000	88.406
	เขตลาดพร้าว	255.000	140.000	54.902
	เขตสายไหม	50.000	50.000	100.000
เขตหลักสี่	75.000	70.000	93.333	
กรุงเทพมหานครเหนือ รวม		1,038.000	783.000	75.434
กรุงเทพมหานครใต้	เขตห้วยขวาง	285.000	165.000	57.895
	เขตบางขุนเทียน	370.000	389.000	105.135
	เขตบางแค	320.000	322.000	100.625
	เขตบางบอน	278.000	239.000	85.971
	เขตภาษีเจริญ	100.000	111.000	111.000
	เขตราชบุรีบูรณะ	258.000	199.000	77.132
เขตหนองแขม	245.000	211.000	86.122	
กรุงเทพมหานครใต้ รวม		1,856.000	1,636.000	88.147
กรุงเทพมหานครเหนือ	เขตคลองสาน	107.000	80.000	74.766
	เขตจอมทอง	300.000	331.000	110.333
	เขตดลิ่งชัน	137.000	137.000	100.000
	เขตทวีวัฒนา	145.000	228.000	157.241
	เขตธนบุรี	115.000	109.000	94.783
	เขตบางกอกน้อย	185.000	111.000	60.000
เขตบางกอกใหญ่	49.000	49.000	100.000	
เขตบางพลัด	116.000	147.000	126.724	
กรุงเทพมหานครเหนือ รวม		1,154.000	1,192.000	103.293

สรุปการนำเข้าข้อมูลในระบบ BMA Policy Tracking				
ตัววัดผลหลัก (KRs) 4203 : 23.2 ฝุ่น - ตรวจสอบยานพาหนะ				
ข้อมูล ณ วันที่ 31 มีนาคม 2568 เวลา 23.00 น.				
หน่วยงาน		ค่าเป้าหมาย	ผลการดำเนินงาน (เฉพาะปีธง)	ร้อยละของผลการดำเนินงานเทียบกับเป้าหมาย
หน่วยนับ		คัน		
ค่าเป้าหมายรวม		100,000.000	76,767.000	76.767
หน่วยงาน H	สำนักสิ่งแวดล้อม	100,000.000	76,767.000	76.767

สรุปการนำเข้าข้อมูลในระบบ BMA Policy Tracking				
ตัววัดผลหลัก (KRs) 4250 : 23.3 ร้อยละของการเข้าถึงจุดเกิดเหตุการณ์เผาในที่โล่ง ภายใน 10 นาที				
ข้อมูล ณ วันที่ 31 มีนาคม 2568 เวลา 23.00 น.				
หน่วยงาน		ค่าเป้าหมาย	ผลการดำเนินงาน (เฉพาะปีธง)	ร้อยละของผลการดำเนินงานเทียบกับเป้าหมาย
หน่วยนับ		ร้อยละ		
ค่าเป้าหมายรวม		80.000	33.540	41.925
หน่วยงาน H	สำนักป้องกันและบรรเทาสาธารณภัย	80.000	33.540	41.925

สรุปการนำเข้าข้อมูลในระบบ BMA Policy Tracking				
ตัววัดผลหลัก (KRs) 2101-2 : 23.4 ผู้ન - ตรวจสอบการลักลอบทิ้งขยะในที่รกร้าง				
ข้อมูล ณ วันที่ 31 มีนาคม 2568 เวลา 23.00 น.				
หน่วยงาน		ค่าเป้าหมาย	ผลการดำเนินงาน (เฉพาะปีกรง)	ร้อยละของผลการ ดำเนินงานเทียบกับ เป้าหมาย
หน่วยนับ		จุด		
<b>ค่าเป้าหมายรวม</b>		<b>39.000</b>	<b>46.000</b>	<b>117.949</b>
หน่วยงาน H	สำนักเทศกิจ	0.000	0.000	0.000
<b>ค่าเป้าหมายรวม 50 สำนักงานเขต</b>		<b>39.000</b>	<b>46.000</b>	<b>117.949</b>
กรุงเทพมหานคร	เขตดินแดง	1.000	3.000	300.000
	เขตดุสิต	0.000	0.000	0.000
	เขตป้อมปราบศัตรูพ่าย	0.000	0.000	0.000
	เขตพญาไท	1.000	1.000	100.000
	เขตพระนคร	0.000	0.000	0.000
	เขตราชเทวี	1.000	1.000	100.000
	เขตวังทองหลาง	0.000	0.000	0.000
	เขตสัมพันธวงศ์	1.000	1.000	100.000
	เขตห้วยขวาง	0.000	0.000	0.000
<b>กรุงเทพมหานคร รวม</b>		<b>4.000</b>	<b>6.000</b>	<b>150.000</b>
กรุงเทพมหานครตะวันออก	เขตคลองสามวา	1.000	1.000	100.000
	เขตคันนายาว	1.000	1.000	100.000
	เขตบางกะปิ	1.000	0.000	0.000
	เขตบึงกุ่ม	1.000	1.000	100.000
	เขตประเวศ	1.000	1.000	100.000
	เขตมีนบุรี	1.000	0.000	0.000
	เขตลาดกระบัง	1.000	8.000	800.000
	เขตสะพานสูง	1.000	1.000	100.000
	เขตหนองจอก	4.000	3.000	75.000
<b>กรุงเทพมหานครตะวันออก รวม</b>		<b>12.000</b>	<b>16.000</b>	<b>133.333</b>
กรุงเทพมหานครใต้	เขตคลองเตย	1.000	1.000	100.000
	เขตบางคอแหลม	0.000	0.000	0.000
	เขตบางนา	0.000	0.000	0.000
	เขตบางรัก	0.000	0.000	0.000
	เขตปทุมวัน	1.000	1.000	100.000
	เขตพระโขนง	0.000	0.000	0.000
	เขตยานนาวา	1.000	1.000	100.000
	เขตวัฒนา	1.000	2.000	200.000
	เขตสวนหลวง	1.000	1.000	100.000
	เขตสาทร	0.000	0.000	0.000
<b>กรุงเทพมหานครใต้ รวม</b>		<b>5.000</b>	<b>6.000</b>	<b>120.000</b>
กรุงเทพมหานครเหนือ	เขตจตุจักร	1.000	1.000	100.000
	เขตดอนเมือง	1.000	1.000	100.000
	เขตบางเขน	1.000	1.000	100.000
	เขตบางซื่อ	1.000	1.000	100.000
	เขตลาดพร้าว	0.000	0.000	0.000
	เขตสายไหม	1.000	1.000	100.000
	เขตหลักสี่	1.000	1.000	100.000
<b>กรุงเทพมหานครเหนือ รวม</b>		<b>6.000</b>	<b>6.000</b>	<b>100.000</b>
กรุงเทพมหานครใต้	เขตทุ่งครุ	1.000	1.000	100.000
	เขตบางขุนเทียน	1.000	0.000	0.000
	เขตบางแค	1.000	1.000	100.000
	เขตบางบอน	2.000	1.000	50.000
	เขตภาษีเจริญ	0.000	0.000	0.000
	เขตราชบุรีบูรณะ	1.000	1.000	100.000
	เขตหนองแขม	1.000	1.000	100.000
<b>กรุงเทพมหานครใต้ รวม</b>		<b>7.000</b>	<b>5.000</b>	<b>71.429</b>
กรุงเทพมหานครเหนือ	เขตคลองสาน	2.000	4.000	200.000
	เขตจอมทอง	1.000	1.000	100.000
	เขตดลิ่งชัน	1.000	1.000	100.000
	เขตทวีวัฒนา	0.000	0.000	0.000
	เขตธนบุรี	0.000	0.000	0.000
	เขตบางกอกน้อย	0.000	0.000	0.000
	เขตบางกอกใหญ่	1.000	1.000	100.000
เขตบางพลัด	0.000	0.000	0.000	
<b>กรุงเทพมหานครเหนือ รวม</b>		<b>5.000</b>	<b>7.000</b>	<b>140.000</b>

สรุปการนำเข้าข้อมูลในระบบ BMA Policy Tracking				
ตัววัดผลหลัก (KRs) 9140 : 24.1 เชื่อมพิกัด HouseID ใน BTAX				
ข้อมูล ณ วันที่ 31 มีนาคม 2568 เวลา 23.00 น.				
หน่วยงาน	ค่าเป้าหมาย	ผลการดำเนินงาน (เฉพาะปีธง)	ร้อยละของผลการดำเนินงานเทียบกับเป้าหมาย	
หน่วยงาน	หน่วยนับ	เลขหมาย		
หน่วยงาน H	สำนักการคลัง	0.000	0.000	0.000
ค่าเป้าหมายรวม 50 สำนักงานเขต		376,850.000	374,528.000	99.384
กรุงเทพมหานคร	เขตดินแดง	2,309.000	1,900.000	82.287
	เขตคูสิต	334.000	334.000	100.000
	เขตป้อมปราบศัตรูพ่าย	2,624.000	2,624.000	100.000
	เขตปทุมวัน	5,272.000	4,659.000	88.373
	เขตพระนคร	213.000	213.000	100.000
	เขตราชเทวี	24,108.000	25,624.000	106.288
	เขตวังทองหลาง	2,469.000	1,944.000	78.736
	เขตสัมพันธวงศ์	0.000	0.000	0.000
	เขตห้วยขวาง	37,391.000	34,858.000	93.226
<b>กรุงเทพมหานคร รวม</b>	<b>74,720.000</b>	<b>72,156.000</b>	<b>96.569</b>	
กรุงเทพมหานครตะวันออก	เขตคลองสามวา	6,194.000	6,175.000	99.693
	เขตคันนายาว	8,900.000	7,128.000	80.090
	เขตบางกะปิ	4,116.000	4,118.000	100.049
	เขตบึงกุ่ม	15,158.000	13,794.000	91.001
	เขตประเวศ	16,541.000	7,571.000	45.771
	เขตมีนบุรี	1,768.000	1,761.000	99.604
	เขตลาดกระบัง	3,910.000	4,574.000	116.982
	เขตสะพานสูง	1,037.000	1,028.000	99.132
	เขตหนองจอก	1,510.000	1,510.000	100.000
<b>กรุงเทพมหานครตะวันออก รวม</b>	<b>59,134.000</b>	<b>47,659.000</b>	<b>80.595</b>	
กรุงเทพใต้	เขตคลองเตย	22,030.000	22,662.000	102.869
	เขตบางคอแหลม	549.000	550.000	100.182
	เขตบางนา	30,467.000	28,646.000	94.023
	เขตบางรัก	715.000	858.000	120.000
	เขตปทุมวัน	1,067.000	1,062.000	99.531
	เขตพระโขนง	1,301.000	3,328.000	255.803
	เขตยานนาวา	4,252.000	4,742.000	111.524
	เขตวัฒนา	41,192.000	40,597.000	98.556
	เขตสวนหลวง	7,983.000	6,172.000	77.314
เขตสาทร	2,715.000	3,470.000	127.808	
<b>กรุงเทพใต้ รวม</b>	<b>112,271.000</b>	<b>112,087.000</b>	<b>99.836</b>	
กรุงเทพมหานครเหนือ	เขตจตุจักร	27,202.000	32,477.000	119.392
	เขตดอนเมือง	6,617.000	6,644.000	100.408
	เขตบางเขน	20,208.000	26,165.000	129.478
	เขตบางซื่อ	5,170.000	4,982.000	96.364
	เขตลาดพร้าว	4,187.000	4,160.000	99.355
	เขตสายไหม	12,848.000	12,855.000	100.054
	เขตหลักสี่	6,250.000	6,236.000	99.776
<b>กรุงเทพมหานครเหนือ รวม</b>	<b>82,482.000</b>	<b>93,519.000</b>	<b>113.381</b>	
กรุงเทพมหานครใต้	เขตห้วยขวาง	6,654.000	6,661.000	100.105
	เขตบางขุนเทียน	11,010.000	11,173.000	101.480
	เขตบางแค	9,531.000	9,696.000	101.731
	เขตบางบอน	3,880.000	3,491.000	89.974
	เขตภาษีเจริญ	960.000	960.000	100.000
	เขตราชบุรีบูรณะ	1,953.000	1,885.000	96.518
	เขตหนองแขม	5,957.000	5,967.000	100.168
<b>กรุงเทพมหานครใต้ รวม</b>	<b>39,945.000</b>	<b>39,833.000</b>	<b>99.720</b>	
กรุงเทพมหานครเหนือ	เขตคลองสาน	2.000	2.000	100.000
	เขตจอมทอง	1,308.000	1,358.000	103.823
	เขตดลิ่งชั้น	2,902.000	2,902.000	100.000
	เขตทวีวัฒนา	292.000	292.000	100.000
	เขตธนบุรี	1,917.000	2,580.000	134.585
	เขตบางกอกน้อย	1,498.000	1,504.000	100.401
	เขตบางกอกใหญ่	36.000	39.000	108.333
เขตบางพลัด	343.000	597.000	174.052	
<b>กรุงเทพมหานครเหนือ รวม</b>	<b>8,298.000</b>	<b>9,274.000</b>	<b>111.762</b>	

สรุปการนำเข้าข้อมูลในระบบ BMA Policy Tracking				
ตัววัดผลหลัก (KRs) 9120-1 : 24.2 ความครบถ้วนในการบันทึกข้อมูลและการเปลี่ยนแปลงของอาคาร				
ข้อมูล ณ วันที่ 31 มีนาคม 2568 เวลา 23.00 น.				
หน่วยงาน		ค่าเป้าหมาย	ผลการดำเนินงาน (เฉพาะปีจริง)	ร้อยละของผลการ ดำเนินงานเทียบกับ เป้าหมาย
หน่วยนับ		ร้อยละ		
ค่าเป้าหมายรวม		100.000	62.826	62.826
หน่วยงาน H	สำนักการวางผังและพัฒนาเมือง	0.000	0.000	0.000
ค่าเป้าหมายรวม 50 สำนักงานเขต		100.000	62.826	1.257
กรุงเทพมหานคร	เขตดินแดง	100.000	92.000	92.000
	เขตดุสิต	100.000	100.000	100.000
	เขตป้อมปราบศัตรูพ่าย	100.000	0.000	0.000
	เขตพญาไท	100.000	50.000	50.000
	เขตพระนคร	100.000	50.000	50.000
	เขตราชเทวี	100.000	50.000	50.000
	เขตวังทองหลาง	100.000	26.000	26.000
	เขตสัมพันธวงศ์	100.000	50.000	50.000
	เขตห้วยขวาง	100.000	50.000	50.000
กรุงเทพมหานคร รวม		100.000	52.000	5.778
กรุงเทพมหานครตะวันออก	เขตคลองสามวา	100.000	91.000	91.000
	เขตคันนายาว	100.000	100.000	100.000
	เขตบางกะปิ	100.000	84.000	84.000
	เขตมีนบุรี	100.000	71.000	71.000
	เขตประเวศ	100.000	35.000	35.000
	เขตมีนบุรี	100.000	84.000	84.000
	เขตลาดกระบัง	100.000	27.000	27.000
	เขตสะพานสูง	100.000	70.000	70.000
เขตหนองจอก	100.000	76.000	76.000	
กรุงเทพมหานครตะวันออก รวม		100.000	70.889	7.877
กรุงเทพใต้	เขตคลองเตย	100.000	54.000	54.000
	เขตบางคอแหลม	100.000	3.000	3.000
	เขตบางนา	100.000	27.000	27.000
	เขตบางรัก	100.000	50.000	50.000
	เขตปทุมวัน	100.000	100.000	100.000
	เขตพระโขนง	100.000	85.000	85.000
	เขตยานนาวา	100.000	77.000	77.000
	เขตวัฒนา	100.000	64.000	64.000
	เขตสวนหลวง	100.000	83.000	83.000
	เขตสาทร	100.000	100.000	100.000
กรุงเทพใต้ รวม		100.000	64.300	6.430
กรุงเทพเหนือ	เขตจตุจักร	100.000	0.000	0.000
	เขตดอนเมือง	100.000	10.000	10.000
	เขตบางเขน	100.000	13.000	13.000
	เขตบางซื่อ	100.000	75.000	75.000
	เขตลาดพร้าว	100.000	100.000	100.000
	เขตสายไหม	100.000	62.000	62.000
	เขตหลักสี่	100.000	50.000	50.000
กรุงเทพเหนือ รวม		100.000	44.286	6.327
กรุงธนใต้	เขตทุ่งครุ	100.000	83.000	83.000
	เขตบางขุนเทียน	100.000	87.000	87.000
	เขตบางแค	100.000	40.000	40.000
	เขตบางบอน	100.000	79.000	79.000
	เขตภาษีเจริญ	100.000	91.000	91.000
	เขตราชบุรีบูรณะ	100.000	16.000	16.000
	เขตหนองแขม	100.000	100.000	100.000
กรุงธนใต้ รวม		100.000	70.857	10.122
กรุงธนเหนือ	เขตคลองสาน	100.000	100.000	100.000
	เขตจอมทอง	100.000	88.000	88.000
	เขตดลิ่งชัน	100.000	85.000	85.000
	เขตทวีวัฒนา	100.000	81.000	81.000
	เขตธนบุรี	100.000	50.000	50.000
	เขตบางกอกน้อย	100.000	50.000	50.000
	เขตบางกอกใหญ่	100.000	50.000	50.000
เขตบางพลัด	100.000	93.000	93.000	
กรุงธนเหนือ รวม		100.000	74.625	9.328

สรุปการนำเข้าข้อมูลในระบบ BMA Policy Tracking				
ตัววัดผลหลัก (KRs) 9120-2 : 24.3 ความคืบหน้าในการตรวจสอบและแก้ไขข้อมูลอาคาร				
ข้อมูล ณ วันที่ 31 มีนาคม 2568 เวลา 23.00 น.				
หน่วยงาน		ค่าเป้าหมาย	ผลการดำเนินงาน (เฉพาะปีงบประมาณ)	ร้อยละของผลการดำเนินงานเทียบกับเป้าหมาย
หน่วยนับ		จำนวนรายการบ้าน		
ค่าเป้าหมายรวม		440,000.000	493,557.000	112.172
หน่วยงาน H	สำนักการวางผังและพัฒนาเมือง	440,000.000	40,004.000	9.092
ค่าเป้าหมายรวม 50 สำนักงานเขต		64,000.000	119,029.000	185.983
กรุงเทพมหานคร	เขตดินแดง	1,280.000	423.000	33.047
	เขตดุสิต	1,280.000	419.000	32.734
	เขตป้อมปราบศัตรูพ่าย	1,280.000	722.000	56.406
	เขตพญาไท	1,280.000	2,453.000	191.641
	เขตพระนคร	1,280.000	107.000	8.359
	เขตราชเทวี	1,280.000	562.000	43.906
	เขตวังทองหลาง	1,280.000	1,513.000	118.203
	เขตสัมพันธวงศ์	1,280.000	673.000	52.578
	เขตห้วยขวาง	1,280.000	2,943.000	229.922
กรุงเทพมหานคร รวม		11,520.000	9,815.000	85.200
กรุงเทพมหานครตะวันออก	เขตคลองสามวา	1,280.000	593.000	46.328
	เขตคันนายาว	1,280.000	2,730.000	213.281
	เขตบางกะปิ	1,280.000	668.000	52.188
	เขตบึงกุ่ม	1,280.000	1,057.000	82.578
	เขตประเวศ	1,280.000	9,201.000	718.828
	เขตมีนบุรี	1,280.000	764.000	59.688
	เขตลาดกระบัง	1,280.000	4,296.000	335.625
	เขตสะพานสูง	1,280.000	477.000	37.266
เขตหนองจอก	1,280.000	2,961.000	231.328	
กรุงเทพมหานครตะวันออก รวม		11,520.000	22,747.000	197.457
กรุงเทพมหานครใต้	เขตคลองเตย	1,280.000	4,935.000	385.547
	เขตบางคอแหลม	1,280.000	1,383.000	108.047
	เขตบางนา	1,280.000	1,331.000	103.984
	เขตบางรัก	1,280.000	256.000	20.000
	เขตปทุมวัน	1,280.000	658.000	51.406
	เขตพระโขนง	1,280.000	673.000	52.578
	เขตยานนาวา	1,280.000	1,792.000	140.000
	เขตวัฒนา	1,280.000	2,620.000	204.688
	เขตสวนหลวง	1,280.000	441.000	34.453
	เขตสาทร	1,280.000	629.000	49.141
กรุงเทพมหานครใต้ รวม		12,800.000	14,718.000	114.984
กรุงเทพมหานครเหนือ	เขตจตุจักร	1,280.000	1,945.000	151.953
	เขตดอนเมือง	1,280.000	2,103.000	164.297
	เขตบางเขน	1,280.000	77.000	6.016
	เขตบางซื่อ	1,280.000	4,881.000	381.328
	เขตลาดพร้าว	1,280.000	8,409.000	656.953
	เขตสายไหม	1,280.000	5,704.000	445.625
	เขตหลักสี่	1,280.000	116.000	9.063
กรุงเทพมหานครเหนือ รวม		8,960.000	23,235.000	259.319
กรุงเทพมหานครตะวันออกใต้	เขตทุ่งครุ	1,280.000	2,117.000	165.391
	เขตบางขุนเทียน	1,280.000	1,693.000	132.266
	เขตบางแค	1,280.000	5,640.000	440.625
	เขตบางบอน	1,280.000	4,444.000	347.188
	เขตภาษีเจริญ	1,280.000	2,237.000	174.766
	เขตราชบุรีบูรณะ	1,280.000	3,954.000	308.906
	เขตหนองแขม	1,280.000	9,499.000	742.109
กรุงเทพมหานครตะวันออกใต้ รวม		8,960.000	29,584.000	330.179
กรุงเทพมหานครเหนือ	เขตคลองสาน	1,280.000	1,639.000	128.047
	เขตจอมทอง	1,280.000	2,277.000	177.891
	เขตดลิ่งชัน	1,280.000	2,865.000	223.828
	เขตทวีวัฒนา	1,280.000	478.000	37.344
	เขตธนบุรี	1,280.000	5,078.000	396.719
	เขตบางกอกน้อย	1,280.000	1,274.000	99.531
	เขตบางกอกใหญ่	1,280.000	4,339.000	338.984
เขตบางพลัด	1,280.000	980.000	76.563	
กรุงเทพมหานครเหนือ รวม		10,240.000	18,930.000	184.863

สรุปการนำเข้าข้อมูลในระบบ BMA Policy Tracking					
ตัววัดผลหลัก (KRs) 4251 : 25. จำนวนจุดหรือแยกถนนที่มีการปรับปรุงภูมิทัศน์ให้มีความสะอาดปลอดภัย					
ข้อมูล ณ วันที่ 31 มีนาคม 2568 เวลา 23.00 น.					
หน่วยงาน	ค่าเป้าหมาย	ผลการดำเนินงาน (เฉพาะปีงบ)	ร้อยละของผลการดำเนินงานเทียบกับเป้าหมาย		
หน่วยนับ	จุด				
ค่าเป้าหมายรวม	50.000	33.000	66.000		
หน่วยงาน H	สำนักสิ่งแวดล้อม	0.000	0.000	0.000	
ค่าเป้าหมายรวม 50 สำนักงานเขต		50.000	33.000	66.000	
กรุงเทพมหานคร	เขตดินแดง	1.000	1.000	100.000	
	เขตดุสิต	1.000	0.000	0.000	
	เขตป้อมปราบศัตรูพ่าย	1.000	1.000	100.000	
	เขตปทุมวัน	1.000	1.000	100.000	
	เขตพระนคร	1.000	1.000	100.000	
	เขตราชเทวี	1.000	1.000	100.000	
	เขตวังทองหลาง	1.000	0.000	0.000	
	เขตสัมพันธวงศ์	1.000	1.000	100.000	
	เขตห้วยขวาง	1.000	0.000	0.000	
	กรุงเทพมหานคร รวม		9.000	6.000	66.667
กรุงเทพมหานครตะวันออก	เขตคลองสามวา	1.000	0.000	0.000	
	เขตคันนายาว	1.000	1.000	100.000	
	เขตบางกะปิ	1.000	0.000	0.000	
	เขตบึงกุ่ม	1.000	0.000	0.000	
	เขตประเวศ	1.000	1.000	100.000	
	เขตมีนบุรี	1.000	1.000	100.000	
	เขตลาดกระบัง	1.000	0.000	0.000	
	เขตสะพานสูง	1.000	0.000	0.000	
	เขตหนองจอก	1.000	1.000	100.000	
	กรุงเทพมหานครตะวันออก รวม		9.000	4.000	44.444
กรุงเทพใต้	เขตคลองเตย	1.000	0.000	0.000	
	เขตบางคอแหลม	1.000	1.000	100.000	
	เขตบางนา	1.000	1.000	100.000	
	เขตบางรัก	1.000	1.000	100.000	
	เขตปทุมวัน	1.000	1.000	100.000	
	เขตพระโขนง	1.000	1.000	100.000	
	เขตยานนาวา	1.000	1.000	100.000	
	เขตวัฒนา	1.000	1.000	100.000	
	เขตสวนหลวง	1.000	1.000	100.000	
	เขตสาทร	1.000	1.000	100.000	
	กรุงเทพใต้ รวม		10.000	9.000	90.000
	กรุงเทพมหานครเหนือ	เขตจตุจักร	1.000	0.000	0.000
เขตดอนเมือง		1.000	0.000	0.000	
เขตบางเขน		1.000	1.000	100.000	
เขตบางซื่อ		1.000	0.000	0.000	
เขตลาดพร้าว		1.000	1.000	100.000	
เขตสายไหม		1.000	0.000	0.000	
เขตหลักสี่		1.000	0.000	0.000	
กรุงเทพมหานครเหนือ รวม		7.000	2.000	28.571	
กรุงเทพมหานครใต้	เขตทุ่งครุ	1.000	0.000	0.000	
	เขตบางขุนเทียน	1.000	1.000	100.000	
	เขตบางแค	1.000	1.000	100.000	
	เขตบางบอน	1.000	1.000	100.000	
	เขตภาษีเจริญ	1.000	1.000	100.000	
	เขตราชพฤกษ์	1.000	1.000	100.000	
	เขตหนองแขม	1.000	1.000	100.000	
กรุงเทพมหานครใต้ รวม		7.000	6.000	85.714	
กรุงเทพมหานครเหนือ	เขตคลองสาน	1.000	1.000	100.000	
	เขตจอมทอง	1.000	1.000	100.000	
	เขตดลิ่งชัน	1.000	1.000	100.000	
	เขตทวีวัฒนา	1.000	0.000	0.000	
	เขตธนบุรี	1.000	1.000	100.000	
	เขตบางกอกน้อย	1.000	0.000	0.000	
	เขตบางกอกใหญ่	1.000	1.000	100.000	
	เขตบางพลัด	1.000	1.000	100.000	
กรุงเทพมหานครเหนือ รวม		8.000	6.000	75.000	

สรุปการนำเข้าข้อมูลในระบบ BMA Policy Tracking				
ตัววัดผลหลัก (KRs) 9209 : 26. จำนวนการเข้าถึงสื่อประชาสัมพันธ์ที่เผยแพร่ (Engagement)				
ข้อมูล ณ วันที่ 31 มีนาคม 2568 เวลา 23.00 น.				
หน่วยงาน		ค่าเป้าหมาย	ผลการดำเนินงาน (เฉพาะปีกรง)	ร้อยละของผลการดำเนินงานเทียบกับเป้าหมาย
หน่วยนับ		ครั้ง		
<b>ค่าเป้าหมายรวม</b>		<b>5,000,000.000</b>	<b>101,205,117.000</b>	<b>2,024.102</b>
หน่วยงาน H	สำนักงานประชาสัมพันธ์	2,500,000.000	255,284.000	10.211
<b>ค่าเป้าหมายรวม 50 สำนักงานเขต</b>		<b>2,500,000.000</b>	<b>100,949,833.000</b>	<b>4,037.993</b>
กรุงเทพมหานคร	เขตดินแดง	50,000.000	255,284.000	510.568
	เขตดุสิต	50,000.000	467,229.000	934.458
	เขตป้อมปราบศัตรูพ่าย	50,000.000	7,102,088.000	14,204.176
	เขตพญาไท	50,000.000	354,324.000	708.648
	เขตพระนคร	50,000.000	1,481,902.000	2,963.804
	เขตราชเทวี	50,000.000	2,299,830.000	4,599.660
	เขตวังทองหลาง	50,000.000	412,886.000	825.772
	เขตสัมพันธวงศ์	50,000.000	536,619.000	1,073.238
	เขตห้วยขวาง	50,000.000	781,506.000	1,563.012
<b>กรุงเทพมหานคร รวม</b>		<b>450,000.000</b>	<b>13,691,668.000</b>	<b>3,042.593</b>
กรุงเทพมหานครตะวันออก	เขตคลองสามวา	50,000.000	291,089.000	582.178
	เขตคันนายาว	50,000.000	330,998.000	661.996
	เขตบางกะปิ	50,000.000	717,480.000	1,434.960
	เขตบึงกุ่ม	50,000.000	386,366.000	772.732
	เขตประเวศ	50,000.000	418,183.000	836.366
	เขตมีนบุรี	50,000.000	1,702,536.000	3,405.072
	เขตลาดกระบัง	50,000.000	130,710.000	261.420
	เขตสะพานสูง	50,000.000	606,605.000	1,213.210
	เขตหนองจอก	50,000.000	1,027,177.000	2,054.354
<b>กรุงเทพมหานครตะวันออก รวม</b>		<b>450,000.000</b>	<b>5,611,144.000</b>	<b>1,246.921</b>
กรุงเทพใต้	เขตคลองเตย	50,000.000	11,070,093.000	22,140.186
	เขตบางคอแหลม	50,000.000	540,600.000	1,081.200
	เขตบางนา	50,000.000	652,459.000	1,304.918
	เขตบางรัก	50,000.000	3,894,088.000	7,788.176
	เขตปทุมวัน	50,000.000	9,528,933.000	19,057.866
	เขตพระโขนง	50,000.000	597,926.000	1,195.852
	เขตยานนาวา	50,000.000	906,783.000	1,813.566
	เขตวัฒนา	50,000.000	1,893,131.000	3,786.262
	เขตสวนหลวง	50,000.000	212,937.000	425.874
เขตสาทร	50,000.000	668,369.000	1,336.738	
<b>กรุงเทพใต้ รวม</b>		<b>500,000.000</b>	<b>29,965,319.000</b>	<b>5,993.064</b>
กรุงเทพเหนือ	เขตจตุจักร	50,000.000	22,796,595.000	45,593.190
	เขตดอนเมือง	50,000.000	1,314,931.000	2,629.862
	เขตบางเขน	50,000.000	15,871,542.000	31,743.084
	เขตบางซื่อ	50,000.000	97,579.000	195.158
	เขตลาดพร้าว	50,000.000	61,575.000	123.150
	เขตสายไหม	50,000.000	118,659.000	237.318
	เขตหลักสี่	50,000.000	875,524.000	1,751.048
<b>กรุงเทพเหนือ รวม</b>		<b>350,000.000</b>	<b>41,136,405.000</b>	<b>11,753.259</b>
กรุงเทพมหานครใต้	เขตทุ่งครุ	50,000.000	740,687.000	1,481.374
	เขตบางขุนเทียน	50,000.000	2,611,911.000	5,223.822
	เขตบางแค	50,000.000	481,481.000	962.962
	เขตบางบอน	50,000.000	1,315,077.000	2,630.154
	เขตภาษีเจริญ	50,000.000	396,716.000	793.432
	เขตราษฎร์บูรณะ	50,000.000	410,255.000	820.510
	เขตหนองแขม	50,000.000	326,084.000	652.168
<b>กรุงเทพมหานครใต้ รวม</b>		<b>350,000.000</b>	<b>6,282,211.000</b>	<b>1,794.917</b>
กรุงเทพมหานครเหนือ	เขตคลองสาม	50,000.000	475,523.000	951.046
	เขตจอมทอง	50,000.000	780,290.000	1,560.580
	เขตดลิ่งชัน	50,000.000	716,840.000	1,433.680
	เขตทวีวัฒนา	50,000.000	299,957.000	599.914
	เขตธนบุรี	50,000.000	378,838.000	757.676
	เขตบางกอกน้อย	50,000.000	633,797.000	1,267.594
	เขตบางกอกใหญ่	50,000.000	274,400.000	548.800
เขตบางพลัด	50,000.000	703,441.000	1,406.882	
<b>กรุงเทพมหานครเหนือ รวม</b>		<b>400,000.000</b>	<b>4,263,086.000</b>	<b>1,065.772</b>

สรุปการนำเข้าข้อมูลในระบบ BMA Policy Tracking				
ตัววัดผลหลัก (KRs) 5120 : 27. ร้อยละของชุมชนจัดตั้งที่มีความเสี่ยง และเฝ้าระวังปัญหาด้านยาเสพติด				
ข้อมูล ณ วันที่ 31 มีนาคม 2568 เวลา 23.00 น.				
หน่วยงาน	ค่าเป้าหมาย	ผลการดำเนินงาน (เฉพาะปีงบประมาณ)	ร้อยละของผลการดำเนินงาน เทียบกับเป้าหมาย	
หน่วยนับ	ไม่เกินร้อยละ			
ค่าเป้าหมายรวม	14.000	0.000	0.000	
หน่วยงาน H	สำนักงานมัย	14.000	0.000	0.000
ค่าเป้าหมายรวม 50 สำนักงานเขต		100.000	0.000	0.000
กรุงเทพมหานคร	เขตดินแดง	100.000	0.000	0.000
	เขตดุสิต	100.000	0.000	0.000
	เขตป้อมปราบศัตรูพ่าย	100.000	0.000	0.000
	เขตพญาไท	100.000	0.000	0.000
	เขตพระนคร	100.000	0.000	0.000
	เขตราชเทวี	100.000	0.000	0.000
	เขตวังทองหลาง	100.000	0.000	0.000
	เขตสัมพันธวงศ์	100.000	0.000	0.000
	เขตห้วยขวาง	100.000	0.000	0.000
กรุงเทพมหานคร รวม		100.000	0.000	0.000
กรุงเทพมหานครตะวันออก	เขตคลองสามวา	100.000	0.000	0.000
	เขตคันนายาว	100.000	0.000	0.000
	เขตบางกะปิ	100.000	0.000	0.000
	เขตบึงกุ่ม	100.000	0.000	0.000
	เขตประเวศ	100.000	0.000	0.000
	เขตมีนบุรี	100.000	0.000	0.000
	เขตลาดกระบัง	100.000	0.000	0.000
	เขตสะพานสูง	100.000	0.000	0.000
เขตหนองจอก	100.000	0.000	0.000	
กรุงเทพมหานครตะวันออก รวม		100.000	0.000	0.000
กรุงเทพมหานครใต้	เขตคลองเตย	100.000	0.000	0.000
	เขตบางคอแหลม	100.000	0.000	0.000
	เขตบางนา	100.000	0.000	0.000
	เขตบางรัก	100.000	0.000	0.000
	เขตปทุมวัน	100.000	0.000	0.000
	เขตพระโขนง	100.000	0.000	0.000
	เขตยานนาวา	100.000	0.000	0.000
	เขตวัฒนา	100.000	0.000	0.000
	เขตสวนหลวง	100.000	0.000	0.000
เขตสาทร	100.000	0.000	0.000	
กรุงเทพมหานครใต้ รวม		100.000	0.000	0.000
กรุงเทพมหานครเหนือ	เขตจตุจักร	100.000	0.000	0.000
	เขตดอนเมือง	100.000	0.000	0.000
	เขตบางเขน	100.000	0.000	0.000
	เขตบางซื่อ	100.000	0.000	0.000
	เขตลาดพร้าว	100.000	0.000	0.000
	เขตสายไหม	100.000	0.000	0.000
	เขตหลักสี่	100.000	0.000	0.000
กรุงเทพมหานครเหนือ รวม		100.000	0.000	0.000
กรุงเทพมหานครใต้	เขตทุ่งครุ	100.000	0.000	0.000
	เขตบางขุนเทียน	100.000	0.000	0.000
	เขตบางแค	100.000	0.000	0.000
	เขตบางบอน	100.000	0.000	0.000
	เขตภาษีเจริญ	100.000	0.000	0.000
	เขตราษฎร์บูรณะ	100.000	0.000	0.000
เขตหนองแขม	100.000	0.000	0.000	
กรุงเทพมหานครใต้ รวม		100.000	0.000	0.000
กรุงเทพมหานครเหนือ	เขตคลองสาน	100.000	0.000	0.000
	เขตจอมทอง	100.000	0.000	0.000
	เขตดลิ่งชัน	100.000	0.000	0.000
	เขตทวีวัฒนา	100.000	0.000	0.000
	เขตธนบุรี	100.000	0.000	0.000
	เขตบางกอกน้อย	100.000	0.000	0.000
	เขตบางกอกใหญ่	100.000	0.000	0.000
เขตบางพลัด	100.000	0.000	0.000	
กรุงเทพมหานครเหนือ รวม		100.000	0.000	0.000

\*\*เป้าหมายของสำนักงานเขต คือ การดำเนินการตามแนวทางแผนปฏิบัติการแก้ไขปัญหายาเสพติดในชุมชนตามที่กำหนดให้ครบทุกชุมชน

สรุปการนำเข้าข้อมูลในระบบ BMA Policy Tracking				
ตัววัดผลหลัก (KRs) 3306 : 28.2 ผลการประเมินคะแนน ITA ของสำนักงานเขต กรุงเทพมหานคร				
ข้อมูล ณ วันที่ 31 มีนาคม 2568 เวลา 23.00 น.				
หน่วยงาน		ค่าเป้าหมาย	ผลการดำเนินงาน (เฉพาะปีงบประมาณ)	ร้อยละของผลการดำเนินงานเทียบกับเป้าหมาย
หน่วยนับ		ร้อยละ		
ค่าเป้าหมายรวม		90.000	0.000	0.000
หน่วยงาน H	สำนักงานคณะกรรมการข้าราชการกรุงเทพมหานคร	0.000	0.000	0.000
ค่าเป้าหมายรวม 50 สำนักงานเขต		90.000	0.000	0.000
กรุงเทพมหานคร	เขตดินแดง	90.000	0.000	0.000
	เขตดุสิต	90.000	0.000	0.000
	เขตป้อมปราบศัตรูพ่าย	90.000	0.000	0.000
	เขตปทุมวัน	90.000	0.000	0.000
	เขตพระนคร	90.000	0.000	0.000
	เขตราชเทวี	90.000	0.000	0.000
	เขตวังทองหลาง	90.000	0.000	0.000
	เขตสัมพันธวงศ์	90.000	0.000	0.000
	เขตห้วยขวาง	90.000	0.000	0.000
กรุงเทพมหานคร รวม		90.000	0.000	0.000
กรุงเทพมหานครตะวันออก	เขตคลองสามวา	90.000	0.000	0.000
	เขตคันนายาว	90.000	0.000	0.000
	เขตบางกะปิ	90.000	0.000	0.000
	เขตปทุมวัน	90.000	0.000	0.000
	เขตประเวศ	90.000	0.000	0.000
	เขตมีนบุรี	90.000	0.000	0.000
	เขตลาดกระบัง	90.000	0.000	0.000
	เขตสะพานสูง	90.000	0.000	0.000
	เขตหนองจอก	90.000	0.000	0.000
กรุงเทพมหานครตะวันออก รวม		90.000	0.000	0.000
กรุงเทพมหานครใต้	เขตคลองเตย	90.000	0.000	0.000
	เขตบางคอแหลม	90.000	0.000	0.000
	เขตบางนา	90.000	0.000	0.000
	เขตบางรัก	90.000	0.000	0.000
	เขตปทุมวัน	90.000	0.000	0.000
	เขตพระโขนง	90.000	0.000	0.000
	เขตยานนาวา	90.000	0.000	0.000
	เขตวัฒนา	90.000	0.000	0.000
	เขตสวนหลวง	90.000	0.000	0.000
เขตสาทร	90.000	0.000	0.000	
กรุงเทพมหานครใต้ รวม		90.000	0.000	0.000
กรุงเทพมหานครเหนือ	เขตจตุจักร	90.000	0.000	0.000
	เขตดอนเมือง	90.000	0.000	0.000
	เขตบางเขน	90.000	0.000	0.000
	เขตบางซื่อ	90.000	0.000	0.000
	เขตลาดพร้าว	90.000	0.000	0.000
	เขตสายไหม	90.000	0.000	0.000
	เขตหลักสี่	90.000	0.000	0.000
กรุงเทพมหานครเหนือ รวม		90.000	0.000	0.000
กรุงเทพมหานครใต้	เขตทุ่งครุ	90.000	0.000	0.000
	เขตบางขุนเทียน	90.000	0.000	0.000
	เขตบางแค	90.000	0.000	0.000
	เขตบางบอน	90.000	0.000	0.000
	เขตภาษีเจริญ	90.000	0.000	0.000
	เขตราชพฤกษ์	90.000	0.000	0.000
	เขตหนองแขม	90.000	0.000	0.000
กรุงเทพมหานครใต้ รวม		90.000	0.000	0.000
กรุงเทพมหานครเหนือ	เขตคลองสาน	90.000	0.000	0.000
	เขตจอมทอง	90.000	0.000	0.000
	เขตดลิ่งชัน	90.000	0.000	0.000
	เขตทวีวัฒนา	90.000	0.000	0.000
	เขตธนบุรี	90.000	0.000	0.000
	เขตบางกอกน้อย	90.000	0.000	0.000
	เขตบางกอกใหญ่	90.000	0.000	0.000
เขตบางพลัด	90.000	0.000	0.000	
กรุงเทพมหานครเหนือ รวม		90.000	0.000	0.000

\*\*คะแนนผลการประเมินจาก ปปช. จะแจ้งในช่วงเดือนสิงหาคม 2568

สรุปการนำเข้าข้อมูลในระบบ BMA Policy Tracking				
ตัววัดผลหลัก (KRs) 8202 : 29. ร้อยละของห้องน้ำสาธารณะที่ผ่านการประเมิน HAS				
ข้อมูล ณ วันที่ 31 มีนาคม 2568 เวลา 23.00 น.				
หน่วยงาน		ค่าเป้าหมาย	ผลการดำเนินงาน (เฉพาะปีกรง)	ร้อยละของผลการดำเนินงานเทียบกับเป้าหมาย
หน่วยนับ		ร้อยละ		
<b>ค่าเป้าหมายรวม</b>		<b>90.000</b>	<b>37.480</b>	<b>0.817</b>
หน่วยงาน H	สำนักอนามัย	90.000	37.480	41.644
<b>ค่าเป้าหมายรวม 50 สำนักงานเขต</b>		<b>90.000</b>	<b>5.169</b>	<b>0.115</b>
กรุงเทพมหานคร	เขตดินแดง	90.000	0.000	0.000
	เขตดุสิต	90.000	0.000	0.000
	เขตป้อมปราบศัตรูพ่าย	90.000	0.000	0.000
	เขตพญาไท	90.000	0.000	0.000
	เขตพระนคร	90.000	0.000	0.000
	เขตราชเทวี	90.000	0.000	0.000
	เขตวังทองหลาง	90.000	0.000	0.000
	เขตสัมพันธวงศ์	90.000	0.000	0.000
	เขตห้วยขวาง	90.000	0.000	0.000
<b>กรุงเทพมหานคร รวม</b>		<b>90.000</b>	<b>0.000</b>	<b>0.000</b>
กรุงเทพมหานครตะวันออก	เขตคลองสามวา	90.000	0.000	0.000
	เขตคันนายาว	90.000	0.000	0.000
	เขตบางกะปิ	90.000	0.000	0.000
	เขตบึงกุ่ม	90.000	0.000	0.000
	เขตประเวศ	90.000	0.000	0.000
	เขตมีนบุรี	90.000	0.000	0.000
	เขตลาดกระบัง	90.000	0.000	0.000
	เขตสะพานสูง	90.000	0.000	0.000
เขตหนองจอก	90.000	0.000	0.000	
<b>กรุงเทพมหานครตะวันออก รวม</b>		<b>90.000</b>	<b>0.000</b>	<b>0.000</b>
กรุงเทพมหานครใต้	เขตคลองเตย	90.000	0.000	0.000
	เขตบางคอแหลม	90.000	0.000	0.000
	เขตบางนา	90.000	0.000	0.000
	เขตบางรัก	90.000	0.000	0.000
	เขตปทุมวัน	90.000	0.000	0.000
	เขตพระโขนง	90.000	0.000	0.000
	เขตยานนาวา	90.000	76.540	85.044
	เขตวัฒนา	90.000	0.000	0.000
	เขตสวนหลวง	90.000	0.000	0.000
	เขตสาทร	90.000	0.000	0.000
<b>กรุงเทพมหานครใต้ รวม</b>		<b>90.000</b>	<b>7.654</b>	<b>0.850</b>
กรุงเทพมหานครเหนือ	เขตจตุจักร	90.000	0.000	0.000
	เขตดอนเมือง	90.000	87.500	97.222
	เขตบางเขน	90.000	0.000	0.000
	เขตบางซื่อ	90.000	0.000	0.000
	เขตลาดพร้าว	90.000	0.000	0.000
	เขตสายไหม	90.000	0.000	0.000
	เขตหลักสี่	90.000	76.000	84.444
<b>กรุงเทพมหานครเหนือ รวม</b>		<b>90.000</b>	<b>23.357</b>	<b>3.707</b>
กรุงเทพมหานครใต้	เขตทุ่งครุ	90.000	0.000	0.000
	เขตบางขุนเทียน	90.000	0.000	0.000
	เขตบางแค	90.000	0.000	0.000
	เขตบางบอน	90.000	0.000	0.000
	เขตภาษีเจริญ	90.000	0.000	0.000
	เขตราชบุรีบูรณะ	90.000	0.000	0.000
	เขตหนองแขม	90.000	0.000	0.000
<b>กรุงเทพมหานครใต้ รวม</b>		<b>90.000</b>	<b>0.000</b>	<b>0.000</b>
กรุงเทพมหานครเหนือ	เขตคลองสาน	90.000	0.000	0.000
	เขตจอมทอง	90.000	0.000	0.000
	เขตดลิ่งชัน	90.000	0.000	0.000
	เขตทวีวัฒนา	90.000	0.000	0.000
	เขตธนบุรี	90.000	0.000	0.000
	เขตบางกอกน้อย	90.000	0.000	0.000
	เขตบางกอกใหญ่	90.000	0.000	0.000
เขตบางพลัด	90.000	0.000	0.000	
<b>กรุงเทพมหานครเหนือ รวม</b>		<b>90.000</b>	<b>0.000</b>	<b>0.000</b>

สรุปการนำเข้าข้อมูลในระบบ BMA Policy Tracking				
ตัววัดผลหลัก (KRs) 8310 : 30.1 ร้อยละของข้อมูลหลังคาเรือนในชุมชน ขนาดเล็กและขนาดกลางทุก				
ชุมชนได้จัดทำฐานข้อมูลออนไลน์ (ฐานข้อมูลชุมชน)				
ข้อมูล ณ วันที่ 31 มีนาคม 2568 เวลา 23.00 น.				
หน่วยงาน		ค่าเป้าหมาย	ผลการดำเนินงาน (เฉพาะปัสอง)	ร้อยละของผลการดำเนินงานเทียบกับเป้าหมาย
หน่วยนับ		หลังคาเรือน		
ค่าเป้าหมายรวม		324,981.00	149,415.00	45.977
หน่วยงาน H	สำนักพัฒนาสังคม	0.00	0.00	0.000
ค่าเป้าหมายรวม 50 สำนักงานเขต		324,981.00	149,415.00	45.977
กรุงเทพมหานคร	เขตดินแดง	3,726.00	1,260.00	33.816
	เขตดุสิต	7,616.00	4,657.00	61.148
	เขตป้อมปราบศัตรูพ่าย	2,735.00	2,735.00	100.000
	เขตพญาไท	2,428.00	2,168.00	89.292
	เขตพระนคร	4,288.00	1,078.00	25.140
	เขตราชเทวี	3,369.00	3,036.00	90.116
	เขตวังทองหลาง	4,012.00	2,226.00	55.484
	เขตสัมพันธวงศ์	1,577.00	1,452.00	92.074
	เขตห้วยขวาง	3,264.00	2,323.00	71.170
<b>กรุงเทพมหานคร รวม</b>		<b>33,015.00</b>	<b>20,935.00</b>	<b>63.411</b>
กรุงเทพมหานครตะวันออก	เขตคลองสามวา	11,830.00	5,922.00	50.059
	เขตคันนายาว	7,760.00	869.00	11.198
	เขตบางกะปิ	5,379.00	2,772.00	51.534
	เขตบึงกุ่ม	5,307.00	5,507.00	103.769
	เขตประเวศ	7,541.00	1,705.00	22.610
	เขตมีนบุรี	12,225.00	4,215.00	34.479
	เขตลาดกระบัง	10,702.00	982.00	9.176
	เขตสะพานสูง	3,133.00	784.00	25.024
เขตหนองจอก	18,044.00	17,159.00	95.095	
<b>กรุงเทพมหานครตะวันออก รวม</b>		<b>81,921.00</b>	<b>39,915.00</b>	<b>48.724</b>
กรุงเทพใต้	เขตคลองเตย	6,880.00	1,794.00	26.076
	เขตบางคอแหลม	4,270.00	587.00	13.747
	เขตบางนา	4,145.00	2,912.00	70.253
	เขตบางรัก	3,005.00	657.00	21.864
	เขตปทุมวัน	3,052.00	1,286.00	42.136
	เขตพระโขนง	5,423.00	2,224.00	41.011
	เขตยานนาวา	2,123.00	218.00	10.268
	เขตวัฒนา	2,263.00	1,297.00	57.313
	เขตสวนหลวง	7,773.00	1,937.00	24.920
	เขตสาทร	3,561.00	556.00	15.614
<b>กรุงเทพใต้ รวม</b>		<b>42,495.00</b>	<b>13,468.00</b>	<b>31.693</b>
กรุงเทพมหานครเหนือ	เขตจตุจักร	5,895.00	3,119.00	52.909
	เขตดอนเมือง	17,650.00	4,358.00	24.691
	เขตบางเขน	13,702.00	12,666.00	92.439
	เขตบางซื่อ	6,830.00	4,164.00	60.966
	เขตลาดพร้าว	5,451.00	5,428.00	99.578
	เขตสายไหม	15,980.00	2,935.00	18.367
	เขตหลักสี่	10,072.00	7,418.00	73.650
<b>กรุงเทพมหานครเหนือ รวม</b>		<b>75,580.00</b>	<b>40,088.00</b>	<b>53.040</b>
กรุงเทพมหานครใต้	เขตทุ่งครุ	4,495.00	953.00	21.201
	เขตบางขุนเทียน	6,868.00	2,986.00	43.477
	เขตบางแค	8,099.00	2,692.00	33.239
	เขตบางบอน	2,105.00	1,479.00	70.261
	เขตภาษีเจริญ	7,351.00	3,561.00	48.442
	เขตราชบุรีบูรณะ	4,039.00	2,555.00	63.258
เขตหนองแขม	11,052.00	4,978.00	45.042	
<b>กรุงเทพมหานครใต้ รวม</b>		<b>44,009.00</b>	<b>19,204.00</b>	<b>43.637</b>
กรุงเทพมหานครเหนือ	เขตคลองสาน	5,103.00	106.00	2.077
	เขตจอมทอง	6,903.00	4,610.00	66.783
	เขตดลิ่งชัน	6,118.00	2,092.00	34.194
	เขตทวีวัฒนา	4,211.00	1,742.00	41.368
	เขตธนบุรี	7,854.00	2,254.00	28.699
	เขตบางกอกน้อย	4,924.00	491.00	9.972
	เขตบางกอกใหญ่	3,701.00	239.00	6.458
เขตบางพลัด	9,147.00	4,271.00	46.693	
<b>กรุงเทพมหานครเหนือ รวม</b>		<b>47,961.00</b>	<b>15,805.00</b>	<b>32.954</b>

สรุปการนำเข้าข้อมูลในระบบ BMA Policy Tracking				
ตัววัดผลหลัก (KRs) 2219 : 30.2 จำนวนชุมชนที่มีการนำเข้าข้อมูลทรัพยากรด้านการป้องกันและ				
ข้อมูล ณ วันที่ 31 มีนาคม 2568 เวลา 23.00 น.				
หน่วยงาน		ค่าเป้าหมาย	ผลการดำเนินงาน (เฉพาะปิกรง)	ร้อยละของผลการดำเนินงานเทียบกับเป้าหมาย
หน่วยนับ		ชุมชน		
ค่าเป้าหมายรวม		2,004.000	344.000	17.166
หน่วยงาน H	สำนักป้องกันและบรรเทาสาธารณภัย	2,004.000	344.000	17.166
ค่าเป้าหมายรวม 50 สำนักงานเขต		2,004.000	0.000	0.000
กรุงเทพมหานคร	เขตดินแดง	22.000	0.000	0.000
	เขตดุสิต	43.000	0.000	0.000
	เขตป้อมปราบศัตรูพ่าย	14.000	0.000	0.000
	เขตพญาไท	22.000	0.000	0.000
	เขตพระนคร	19.000	0.000	0.000
	เขตราชเทวี	25.000	0.000	0.000
	เขตวังทองหลาง	19.000	0.000	0.000
	เขตสัมพันธวงศ์	15.000	0.000	0.000
	เขตห้วยขวาง	22.000	0.000	0.000
	กรุงเทพมหานคร รวม		201.000	0.000
กรุงเทพมหานครตะวันออก	เขตคลองสามวา	84.000	0.000	0.000
	เขตคันนายาว	41.000	0.000	0.000
	เขตบางกะปิ	27.000	0.000	0.000
	เขตบึงกุ่ม	37.000	0.000	0.000
	เขตประเวศ	45.000	0.000	0.000
	เขตมีนบุรี	62.000	0.000	0.000
	เขตลาดกระบัง	66.000	0.000	0.000
	เขตสะพานสูง	29.000	0.000	0.000
	เขตหนองจอก	99.000	0.000	0.000
กรุงเทพมหานครตะวันออก รวม		490.000	0.000	0.000
กรุงเทพใต้	เขตคลองเตย	40.000	0.000	0.000
	เขตบางคอแหลม	28.000	0.000	0.000
	เขตบางนา	31.000	0.000	0.000
	เขตบางรัก	15.000	0.000	0.000
	เขตปทุมวัน	17.000	0.000	0.000
	เขตพระโขนง	45.000	0.000	0.000
	เขตยานนาวา	17.000	0.000	0.000
	เขตวัฒนา	16.000	0.000	0.000
	เขตสวนหลวง	45.000	0.000	0.000
	เขตสาทร	24.000	0.000	0.000
กรุงเทพใต้ รวม		278.000	0.000	0.000
กรุงเทพเหนือ	เขตจตุจักร	41.000	0.000	0.000
	เขตดอนเมือง	95.000	0.000	0.000
	เขตบางเขน	73.000	0.000	0.000
	เขตบางซื่อ	50.000	0.000	0.000
	เขตลาดพร้าว	36.000	0.000	0.000
	เขตสายไหม	79.000	0.000	0.000
	เขตหลักสี่	76.000	0.000	0.000
กรุงเทพเหนือ รวม		450.000	0.000	0.000
กรุงเทพมหานคร	เขตทุ่งครุ	29.000	0.000	0.000
	เขตบางขุนเทียน	51.000	0.000	0.000
	เขตบางแค	48.000	0.000	0.000
	เขตบางบอน	12.000	0.000	0.000
	เขตภาษีเจริญ	51.000	0.000	0.000
	เขตราชบุรีบูรณะ	28.000	0.000	0.000
	เขตหนองแขม	71.000	0.000	0.000
กรุงเทพมหานคร รวม		290.000	0.000	0.000
กรุงเทพมหานครเหนือ	เขตคลองสาน	33.000	0.000	0.000
	เขตจอมทอง	48.000	0.000	0.000
	เขตดลิ่งชัน	43.000	0.000	0.000
	เขตทวีวัฒนา	16.000	0.000	0.000
	เขตธนบุรี	42.000	0.000	0.000
	เขตบางกอกน้อย	36.000	0.000	0.000
	เขตบางกอกใหญ่	29.000	0.000	0.000
	เขตบางพลัด	48.000	0.000	0.000
กรุงเทพมหานครเหนือ รวม		295.000	0.000	0.000

สรุปการนำเข้าข้อมูลในระบบ BMA Policy Tracking				
ตัววัดผลหลัก (KRs) 1205-2 : 31. ฝายปากทาง				
ข้อมูล ณ วันที่ 31 มีนาคม 2568 เวลา 23.00 น.				
หน่วยงาน		ค่าเป้าหมาย	ผลการดำเนินงาน (เฉพาะปีกรง)	ร้อยละของผลการดำเนินงานเทียบกับเป้าหมาย
หน่วยนับ		จุด		
ค่าเป้าหมายรวม		54.000	16.000	29.630
หน่วยงาน H	สำนักการโยธา	0.000	0.000	0.000
ค่าเป้าหมายรวม 50 สำนักงานเขต		54.000	16.000	29.630
กรุงเทพมหานคร	เขตดินแดง	1.000	0.000	0.000
	เขตดุสิต	0.000	0.000	0.000
	เขตป้อมปราบศัตรูพ่าย	0.000	0.000	0.000
	เขตพญาไท	0.000	0.000	0.000
	เขตพระนคร	0.000	0.000	0.000
	เขตราชเทวี	0.000	0.000	0.000
	เขตวังทองหลาง	3.000	4.000	133.333
	เขตสัมพันธวงศ์	1.000	0.000	0.000
	เขตห้วยขวาง	0.000	0.000	0.000
กรุงเทพมหานคร รวม		5.000	4.000	80.000
กรุงเทพมหานครตะวันออก	เขตคลองสามวา	2.000	0.000	0.000
	เขตคันนายาว	0.000	0.000	0.000
	เขตบางกะปิ	1.000	0.000	0.000
	เขตบึงกุ่ม	0.000	0.000	0.000
	เขตประเวศ	1.000	1.000	100.000
	เขตมีนบุรี	3.000	0.000	0.000
	เขตลาดกระบัง	0.000	0.000	0.000
	เขตสะพานสูง	0.000	0.000	0.000
	เขตหนองจอก	0.000	0.000	0.000
กรุงเทพมหานครตะวันออก รวม		7.000	1.000	14.286
กรุงเทพมหานครใต้	เขตคลองเตย	0.000	0.000	0.000
	เขตบางคอแหลม	1.000	0.000	0.000
	เขตบางนา	0.000	0.000	0.000
	เขตบางรัก	2.000	0.000	0.000
	เขตปทุมวัน	0.000	0.000	0.000
	เขตพระโขนง	0.000	0.000	0.000
	เขตยานนาวา	1.000	0.000	0.000
	เขตวัฒนา	0.000	0.000	0.000
	เขตสวนหลวง	0.000	0.000	0.000
		เขตสาทร	0.000	0.000
กรุงเทพมหานครใต้ รวม		4.000	0.000	0.000
กรุงเทพมหานครเหนือ	เขตจตุจักร	0.000	0.000	0.000
	เขตดอนเมือง	3.000	1.000	33.333
	เขตบางเขน	1.000	0.000	0.000
	เขตบางซื่อ	3.000	1.000	33.333
	เขตลาดพร้าว	0.000	0.000	0.000
	เขตสายไหม	2.000	0.000	0.000
		เขตหลักสี่	2.000	0.000
กรุงเทพมหานครเหนือ รวม		11.000	2.000	18.182
กรุงเทพมหานครใต้	เขตทุ่งครุ	5.000	0.000	0.000
	เขตบางขุนเทียน	12.000	5.000	41.667
	เขตบางแค	0.000	0.000	0.000
	เขตบางบอน	4.000	0.000	0.000
	เขตภาษีเจริญ	0.000	0.000	0.000
	เขตราชบุรีบูรณะ	1.000	0.000	0.000
	เขตหนองแขม	0.000	0.000	0.000
กรุงเทพมหานครใต้ รวม		22.000	5.000	22.727
กรุงเทพมหานครเหนือ	เขตคลองสาน	2.000	2.000	100.000
	เขตจอมทอง	3.000	2.000	66.667
	เขตดลิ่งชัน	0.000	0.000	0.000
	เขตทวีวัฒนา	0.000	0.000	0.000
	เขตธนบุรี	0.000	0.000	0.000
	เขตบางกอกน้อย	0.000	0.000	0.000
	เขตบางกอกใหญ่	0.000	0.000	0.000
	เขตบางพลัด	0.000	0.000	0.000
กรุงเทพมหานครเหนือ รวม		5.000	4.000	80.000

สรุปการนำเข้าสู่ข้อมูลในระบบ BMA Policy Tracking				
ตัวชี้วัดหลัก (KRs) 5127 : 32. จำนวนประชาชนทุกกลุ่มวัยที่ได้รับการตรวจคัดกรองสุขภาพ				
ข้อมูล ณ วันที่ 31 มีนาคม 2568 เวลา 23.00 น.				
หน่วยงาน		ค่าเป้าหมาย	ผลการดำเนินงาน (เฉพาะปัจจัย)	ร้อยละของผลการดำเนินงานเทียบกับเป้าหมาย
		หน่วยนับ	คน	
ค่าเป้าหมายรวม		1,000,000	108,688	10.869
หน่วยงาน H	สำนักการแพทย์	339,072	41,911	12.361
	สำนักอนามัย	339,072	48,722	14.369
	สำนักการศึกษา	266,948	2,583	0.968
รวมหน่วยงาน R สำนัก (ยกเว้นสำนักการศึกษา)		17,775	2,268	12.759
หน่วยงาน R	สำนักสิ่งแวดล้อม	3,438	0	0.000
	สำนักการโยธา	2,116	2	0.095
	สำนักป้องกันและบรรเทาสาธารณภัย	2,014	1,026	50.943
	สำนักวัฒนธรรม กีฬาและการท่องเที่ยว	1,867	0	0.000
	สำนักการคลัง	758	240	31.662
	สำนักพัฒนาสังคม	437	52	11.899
	สำนักเทศกิจ	425	4	0.941
	สำนักการจราจรและขนส่ง	253	233	92.095
	สำนักการวางผังและพัฒนาเมือง	234	196	83.761
	สำนักสถิติกรุงเทพมหานคร	160	4	2.500
	สำนักงบประมาณกรุงเทพมหานคร	150	100	66.667
	สำนักยุทธศาสตร์และประเมินผล	125	0	0.000
	สำนักงานคณะกรรมการผู้ว่าราชการกรุงเทพมหานคร	116	108	93.103
	สำนักการระบายน้ำ	4,456	0	0.000
	สำนักงานคณะกรรมการข้าราชการกรุงเทพมหานคร	385	0	0.000
	สำนักงานคณะกรรมการอำนวยการกรุงเทพมหานคร	77	75	97.403
	สำนักงานคณะกรรมการนิตินิติกรุงเทพมหานคร	211	0	0.000
	สำนักงานการเจ้าหน้าที่	179	142	79.330
	สำนักงานตรวจสอบภายใน	67	50	74.627
	กองงานผู้ตรวจราชการ	68	0	0.000
สำนักงานประชาสัมพันธ์	74	0	0.000	
สำนักงานกฎหมายและคดี	69	0	0.000	
สำนักงานการต่างประเทศ	36	31	86.111	
สำนักงานปกครองและทะเบียน	60	5	8.333	
รวม 50 สำนักงานเขต		37,133	13,204	35.559
กรุงเทพมหานคร	เขตดินแดง	804	0	0.000
	เขตดุสิต	818	655	80.073
	เขตดอนเมือง	657	673	102.435
	เขตปทุมธานี	840	825	98.214
	เขตพระนคร	1,086	0	0.000
	เขตราชเทวี	798	422	52.882
	เขตวังทองหลาง	694	0	0.000
	เขตสีลม-สวนหลวง	477	427	89.518
	เขตวิญญู	756	0	0.000
	กรุงเทพมหานคร รวม		6,930	3,002
กรุงเทพมหานครนอก	เขตคลองสามวา	698	408	58.453
	เขตนนทบุรี	634	119	18.770
	เขตบางกะปิ	916	452	49.345
	เขตเมืองใหม่	635	572	90.079
	เขตทวีวัฒนา	855	0	0.000
	เขตนนทบุรี	714	1,140	159.664
	เขตลาดกระบัง	1,047	0	0.000
	เขตสะพานสูง	598	365	61.037
	เขตหนองจอก	927	355	38.296
กรุงเทพมหานครนอก รวม		7,024	3,411	48.562
กรุงเทพมหานครใต้	เขตคลองเตย	779	0	0.000
	เขตบางกอกน้อย	632	0	0.000
	เขตบางนา	600	0	0.000
	เขตบางรัก	609	0	0.000
	เขตปทุมวัน	788	0	0.000
	เขตพระโขนง	605	0	0.000
	เขตยานนาวา	650	76	11.692
	เขตวัฒนา	674	0	0.000
	เขตสวนหลวง	732	764	104.372
	เขตสาทร	657	238	36.225
กรุงเทพมหานครใต้ รวม		6,726	1,078	16.027
กรุงเทพมหานครเหนือ	เขตจตุจักร	1,161	0	0.000
	เขตดอนเมือง	796	0	0.000
	เขตบางเขน	801	455	56.804
	เขตบางซื่อ	702	0	0.000
	เขตลาดพร้าว	687	16	2.329
	เขตสายไหม	611	513	83.961
	เขตหลักสี่	625	153	24.480
กรุงเทพมหานครเหนือ รวม		5,383	1,137	21.122
กรุงเทพมหานครใต้	เขตห้วยขวาง	672	385	57.292
	เขตบางขุนเทียน	885	620	70.056
	เขตบางพลัด	830	854	102.892
	เขตบางบอน	739	620	83.897
	เขตบางเขิน	695	656	94.388
	เขตราชวัตร	679	0	0.000
เขตหนองแขม	758	17	2.243	
กรุงเทพมหานครใต้ รวม		5,258	3,152	59.947
กรุงเทพมหานครเหนือ	เขตคลองสาน	637	0	0.000
	เขตจอมทอง	840	171	20.357
	เขตลี้ซิม	761	0	0.000
	เขตทวีวัฒนา	750	602	80.267
	เขตนนทบุรี	861	136	15.796
	เขตบางกอกน้อย	782	515	65.857
เขตบางกอกใหญ่	556	0	0.000	
เขตบางพลัด	625	0	0.000	
กรุงเทพมหานครเหนือ รวม		5,812	1,424	24.501

สรุปการนำเข้าข้อมูลในระบบ BMA Policy Tracking				
ตัววัดผลหลัก (KRs) 9210 : 33. การมีส่วนร่วมในการแก้ไขปัญหาในพื้นที่เขตของคณะขับเคลื่อนการมีส่วนร่วมเพื่อการพัฒนาพื้นที่เขต				
ข้อมูล ณ วันที่ 31 มีนาคม 2568 เวลา 23.00 น.				
หน่วยงาน	ค่าเป้าหมาย	ผลการดำเนินงาน (เฉพาะปีงบ)	ร้อยละของผลการดำเนินงานเทียบกับเป้าหมาย	
หน่วยนับ	กิจกรรม/เขต			
ค่าเป้าหมายรวม	100.000	38.000	38.000	
หน่วยงาน H	สำนักงานปกครองและทะเบียน	0.000	0.000	0.000
ค่าเป้าหมายรวม 50 สำนักงานเขต		100.000	38.000	38.000
กรุงเทพมหานคร	เขตดินแดง	2.000	1.000	50.000
	เขตดุสิต	2.000	1.000	50.000
	เขตป้อมปราบศัตรูพ่าย	2.000	1.000	50.000
	เขตปทุมวัน	2.000	1.000	50.000
	เขตพระนคร	2.000	2.000	100.000
	เขตราชเทวี	2.000	1.000	50.000
	เขตวังทองหลาง	2.000	1.000	50.000
	เขตสัมพันธวงศ์	2.000	0.000	0.000
	เขตห้วยขวาง	2.000	2.000	100.000
กรุงเทพมหานคร รวม		18.000	10.000	55.556
กรุงเทพมหานครตะวันออก	เขตคลองสามวา	2.000	1.000	50.000
	เขตคันนายาว	2.000	0.000	0.000
	เขตบางกะปิ	2.000	1.000	50.000
	เขตบึงกุ่ม	2.000	1.000	50.000
	เขตประเวศ	2.000	0.000	0.000
	เขตมีนบุรี	2.000	2.000	100.000
	เขตลาดกระบัง	2.000	0.000	0.000
	เขตสะพานสูง	2.000	1.000	50.000
	เขตหนองจอก	2.000	0.000	0.000
กรุงเทพมหานครตะวันออก รวม		18.000	6.000	33.333
กรุงเทพใต้	เขตคลองเตย	2.000	0.000	0.000
	เขตบางคอแหลม	2.000	0.000	0.000
	เขตบางนา	2.000	1.000	50.000
	เขตบางรัก	2.000	0.000	0.000
	เขตปทุมวัน	2.000	2.000	100.000
	เขตพระโขนง	2.000	0.000	0.000
	เขตยานนาวา	2.000	0.000	0.000
	เขตวัฒนา	2.000	2.000	100.000
	เขตสวนหลวง	2.000	1.000	50.000
เขตสาทร	2.000	0.000	0.000	
กรุงเทพใต้ รวม		20.000	6.000	30.000
กรุงเทพเหนือ	เขตจตุจักร	2.000	0.000	0.000
	เขตดอนเมือง	2.000	0.000	0.000
	เขตบางเขน	2.000	0.000	0.000
	เขตบางซื่อ	2.000	1.000	50.000
	เขตลาดพร้าว	2.000	0.000	0.000
	เขตสายไหม	2.000	2.000	100.000
	เขตหลักสี่	2.000	0.000	0.000
กรุงเทพเหนือ รวม		14.000	3.000	21.429
กรุงเทพมหานคร	เขตทุ่งครุ	2.000	0.000	0.000
	เขตบางขุนเทียน	2.000	0.000	0.000
	เขตบางแค	2.000	3.000	150.000
	เขตบางบอน	2.000	0.000	0.000
	เขตภาษีเจริญ	2.000	3.000	150.000
	เขตราษฎร์บูรณะ	2.000	2.000	100.000
เขตหนองแขม	2.000	1.000	50.000	
กรุงเทพมหานคร รวม		14.000	9.000	64.286
กรุงเทพมหานคร	เขตคลองสาน	2.000	0.000	0.000
	เขตจอมทอง	2.000	0.000	0.000
	เขตดลิ่งชัน	2.000	1.000	50.000
	เขตทวีวัฒนา	2.000	0.000	0.000
	เขตธนบุรี	2.000	0.000	0.000
	เขตบางกอกน้อย	2.000	2.000	100.000
	เขตบางกอกใหญ่	2.000	1.000	50.000
เขตบางพลัด	2.000	0.000	0.000	
กรุงเทพมหานคร รวม		16.000	4.000	25.000

สรุปการนำเข้าข้อมูลในระบบ BMA Policy Tracking				
ตัววัดผลหลัก (KRs) 8212-1 : 34.1 จำนวนคนไร้บ้านที่มีงานทำ/ประกอบอาชีพ				
ข้อมูล ณ วันที่ 31 มีนาคม 2568 เวลา 23.00 น.				
หน่วยงาน		ค่าเป้าหมาย	ผลการดำเนินงาน (เฉพาะปีธง)	ร้อยละของผลการดำเนินงานเทียบกับเป้าหมาย
หน่วยนับ		คน		
ค่าเป้าหมายรวม		100.000	10.000	10.000
หน่วยงาน H	สำนักพัฒนาสังคม	100.000	10.000	10.000

สรุปการนำเข้าข้อมูลในระบบ BMA Policy Tracking				
ตัววัดผลหลัก (KRs) 8212-2 : 34.2 จำนวนครั้งที่ลงสำรวจคนไร้บ้าน				
ข้อมูล ณ วันที่ 31 มีนาคม 2568 เวลา 23.00 น.				
หน่วยงาน		ค่าเป้าหมาย	ผลการดำเนินงาน (เฉพาะปัจเจก)	ร้อยละของผลการดำเนินงานเทียบกับเป้าหมาย
หน่วยนับ		ครั้ง		
ค่าเป้าหมายรวม		6,240.000	4,255.000	68.189
หน่วยงาน H	สำนักเทคนิค	1,200.000	600.000	50.000
หน่วยงาน R สำนัก	สำนักพัฒนาสังคม	240.000	965.000	402.083
ค่าเป้าหมายรวม 50 สำนักงานเขต		4,800.000	2,690.000	56.042
กรุงเทพมหานคร	เขตดินแดง	96.000	48.000	50.000
	เขตดุสิต	96.000	48.000	50.000
	เขตป้อมปราบศัตรูพ่าย	96.000	48.000	50.000
	เขตพญาไท	96.000	48.000	50.000
	เขตพระนคร	96.000	107.000	111.458
	เขตราชเทวี	96.000	48.000	50.000
	เขตวังทองหลาง	96.000	48.000	50.000
	เขตสัมพันธวงศ์	96.000	97.000	101.042
	เขตห้วยขวาง	96.000	48.000	50.000
กรุงเทพมหานคร รวม		864.000	540.000	62.500
กรุงเทพมหานครนอก	เขตคลองสามวา	96.000	48.000	50.000
	เขตคันนายาว	96.000	48.000	50.000
	เขตบางกะปิ	96.000	48.000	50.000
	เขตบึงกุ่ม	96.000	48.000	50.000
	เขตประเวศ	96.000	48.000	50.000
	เขตมีนบุรี	96.000	48.000	50.000
	เขตลาดกระบัง	96.000	48.000	50.000
	เขตสะพานสูง	96.000	48.000	50.000
	เขตหนองจอก	96.000	54.000	56.250
กรุงเทพมหานครนอก รวม		864.000	438.000	50.694
กรุงเทพฯใต้	เขตคลองเตย	96.000	48.000	50.000
	เขตบางคอแหลม	96.000	49.000	51.042
	เขตบางนา	96.000	48.000	50.000
	เขตบางรัก	96.000	48.000	50.000
	เขตปทุมวัน	96.000	48.000	50.000
	เขตพระโขนง	96.000	48.000	50.000
	เขตยานนาวา	96.000	48.000	50.000
	เขตวัฒนา	96.000	48.000	50.000
	เขตสวนหลวง	96.000	48.000	50.000
	เขตสาทร	96.000	48.000	50.000
กรุงเทพฯใต้ รวม		960.000	481.000	50.104
กรุงเทพฯเหนือ	เขตจตุจักร	96.000	48.000	50.000
	เขตดอนเมือง	96.000	48.000	50.000
	เขตบางเขน	96.000	48.000	50.000
	เขตบางซื่อ	96.000	54.000	56.250
	เขตลาดพร้าว	96.000	48.000	50.000
	เขตสายไหม	96.000	48.000	50.000
	เขตหลักสี่	96.000	48.000	50.000
กรุงเทพฯเหนือ รวม		672.000	342.000	50.893
กรุงเทพฯใต้	เขตทุ่งครุ	96.000	48.000	50.000
	เขตบางขุนเทียน	96.000	48.000	50.000
	เขตบางแค	96.000	102.000	106.250
	เขตบางบอน	96.000	114.000	118.750
	เขตภาษีเจริญ	96.000	48.000	50.000
	เขตราษฎร์บูรณะ	96.000	97.000	101.042
กรุงเทพฯใต้ รวม		672.000	505.000	75.149
กรุงเทพฯเหนือ	เขตคลองสาน	96.000	48.000	50.000
	เขตจอมทอง	96.000	48.000	50.000
	เขตดลิ่งชัน	96.000	48.000	50.000
	เขตทวีวัฒนา	96.000	48.000	50.000
	เขตธนบุรี	96.000	48.000	50.000
	เขตบางกอกน้อย	96.000	48.000	50.000
	เขตบางกอกใหญ่	96.000	48.000	50.000
	เขตบางพลัด	96.000	48.000	50.000
กรุงเทพฯเหนือ รวม		768.000	384.000	50.000