



บันทึกข้อความ

ส่วนราชการ กรุงเทพมหานคร (สำนักงานประมาณกรุงเทพมหานคร โทร.๐ ๒๒๒๕ ๐๔๗๙ หรือโทร.๑๗๐๕ โทรสาร ๐ ๒๒๒๕ ๖๑๗๔)
ที่ กท ๑๙๐๒/ ก.๑๗๗ วันที่ ๒๗ กรกฎาคม ๒๕๖๕

เรื่อง การติดตามการใช้จ่ายงบประมาณรายจ่ายประจำปีงบประมาณ พ.ศ. ๒๕๖๔ กั้นเงินไว้เบิกเหลือในปีใน
ปีงบประมาณ พ.ศ. ๒๕๖๕ (กรณีไม่มีหนี้ผูกพัน) และงบประมาณรายจ่ายประจำปีงบประมาณ พ.ศ. ๒๕๖๕
และงบประมาณรายจ่ายเพิ่มเติมประจำปีงบประมาณ พ.ศ. ๒๕๖๕ พ.ศ. ๒๕๖๕

เรียน รองปลัดกรุงเทพมหานคร ผู้อำนวยการสำนัก หัวหน้าสำนักงาน ก.ก. เลขานุการสภากรุงเทพมหานคร เลขานุการ-
ผู้ว่าราชการกรุงเทพมหานคร ผู้อำนวยการเขต และหัวหน้าส่วนราชการในสังกัดสำนักปลัดกรุงเทพมหานคร

สำนักงานประมาณกรุงเทพมหานครได้ติดตามการใช้จ่ายงบประมาณรายจ่ายประจำปีงบประมาณ
พ.ศ. ๒๕๖๔ กั้นเงินไว้เบิกเหลือในปีงบประมาณ พ.ศ. ๒๕๖๕ (กรณีไม่มีหนี้ผูกพัน) งบประมาณรายจ่ายประจำปี
งบประมาณ พ.ศ. ๒๕๖๕ และงบประมาณรายจ่ายเพิ่มเติมประจำปีงบประมาณ พ.ศ. ๒๕๖๕ พ.ศ. ๒๕๖๕ ณ วันที่
๓๐ มิถุนายน ๒๕๖๕ (ตั้งแต่วันที่ ๑ ตุลาคม ๒๕๖๔ ถึงวันที่ ๓๐ มิถุนายน ๒๕๖๕) สรุปได้ ดังนี้

๑. ผลการใช้จ่ายงบประมาณรายจ่ายประจำปีงบประมาณ พ.ศ. ๒๕๖๔ กั้นเงินไว้เบิกเหลือในปีใน
ปีงบประมาณ พ.ศ. ๒๕๖๕ (กรณีไม่มีหนี้ผูกพัน)

๑.๑ การเบิกจ่ายงบประมาณในภาพรวม ได้รับอนุมัติให้กั้นเงินฯ จำนวน ๓,๗๐๐.๓๘ ล้านบาท
เบิกจ่ายแล้ว จำนวน ๗๗๑.๒๙ ล้านบาท คิดเป็นร้อยละ ๒๐.๘๔ จำแนกเป็น

(๑) งบประมาณรายจ่ายประจำปีงบประมาณ พ.ศ. ๒๕๖๔ จำนวน ๑,๕๘๓.๐๐ ล้านบาท
เบิกจ่ายแล้ว จำนวน ๓๕๕.๕๙ ล้านบาท คิดเป็นร้อยละ ๒๒.๔๖

(๒) งบประมาณรายจ่ายเพิ่มเติมประจำปีงบประมาณ พ.ศ. ๒๕๖๔ พ.ศ. ๒๕๖๔ จำนวน
๒,๐๐๕.๓๑ ล้านบาท เบิกจ่ายแล้ว จำนวน ๓๕๕.๙๑ ล้านบาท คิดเป็นร้อยละ ๑๗.๒๕

(๓) งบประมาณรายจ่ายเพิ่มเติมประจำปีงบประมาณ พ.ศ. ๒๕๖๔ (ฉบับที่ ๒) พ.ศ. ๒๕๖๔
จำนวน ๑๑๒.๐๗ ล้านบาท เบิกจ่ายแล้ว จำนวน ๖๙.๗๙ ล้านบาท คิดเป็นร้อยละ ๖๒.๒๗

ทั้งนี้ มีหน่วยรับงบประมาณที่ยังดำเนินการเบิกจ่ายไม่แล้วเสร็จ จำนวน ๓๔ หน่วยงาน (ได้รับ
อนุมัติกั้นเงินฯ จำนวน ๖๔ หน่วยงาน) รายละเอียดปรากฏตามเอกสารหมายเลข ๑ ซึ่งหากหน่วยรับงบประมาณที่
ได้รับอนุมัติกั้นเงินฯ ไม่สามารถก้อหนี้ยและเบิกจ่ายงบประมาณให้แล้วเสร็จภายในสิ้นปีงบประมาณ พ.ศ. ๒๕๖๕
จะทำให้งบประมาณเป็นพับไปตามข้อ ๓๗ แห่งข้อบัญญัติกรุงเทพมหานคร เรื่อง วิธีการงบประมาณ พ.ศ. ๒๕๖๓
และเป็นภาระงบประมาณของกรุงเทพมหานครที่ต้องจัดสรรเป็นภาระหนี้ในรายการค่าใช้จ่ายต่าง ๆ ที่พับไป

๑.๒ การก้อหนี้ยผูกพันงบลงทุน หน่วยรับงบประมาณได้รับอนุมัติให้กั้นเงินฯ เฉพาะงบลงทุน
จำนวน ๒,๘๑๕.๘๗ ล้านบาท ก้อหนี้ยผูกพันแล้ว จำนวน ๑,๘๘๗.๔๗ ล้านบาท คิดเป็นร้อยละ ๖๗.๐๓ โดยมีหน่วยรับ-
งบประมาณที่ยังดำเนินการก้อหนี้ยงบลงทุนไม่แล้วเสร็จ จำนวน ๖ หน่วยงาน (ได้รับอนุมัติกั้นเงินฯ เฉพาะงบลงทุน
จำนวน ๒๙ หน่วยงาน) รายละเอียดปรากฏตามเอกสารหมายเลข ๒

๒. งบประมาณรายจ่ายประจำปีงบประมาณ พ.ศ. ๒๕๖๕

๒.๑ การเบิกจ่ายงบประมาณในภาพรวม จำแนกเป็น

(๑) งบประมาณกรุงเทพมหานคร

(๑.๑) งบประมาณรายจ่ายประจำปีงบประมาณ พ.ศ. ๒๕๖๕ จำนวน ๗๔,๘๙๖.๒๓
ล้านบาท (งบประมาณ ๗๘,๙๗๙.๔๕ ล้านบาท หักงบกลางไม่ได้จัดสรร ๔,๐๘๓.๒๒ ล้านบาท) เบิกจ่ายแล้ว
จำนวน ๔๕,๒๗๓.๓๓ ล้านบาท คิดเป็นร้อยละ ๖๐.๔๕

(๑.๒) งบประมาณรายจ่ายเพิ่มเติม...

(๑.๒) งบประมาณรายจ่ายเพิ่มเติมประจำปีงบประมาณ พ.ศ. ๒๕๖๕ พ.ศ. ๒๕๖๕ จำนวน ๗,๔๔๑.๘๑ ล้านบาท ยังไม่มีการเบิกจ่ายงบประมาณในภาพรวม

(๒) งบประมาณเงินอุดหนุนรัฐบาล จำนวน ๒๐,๖๓๔.๗๒ ล้านบาท เบิกจ่ายแล้ว จำนวน ๑๔,๗๗๙.๔๐ ล้านบาท คิดเป็นร้อยละ ๗๑.๖๒

๒.๒ การก่องหน้ผูกพันและการเบิกจ่ายงบลงทุน จำแนกเป็น

(๑) งบประมาณกรุงเทพมหานคร

(๑.๑) งบประมาณรายจ่ายประจำปีงบประมาณ พ.ศ. ๒๕๖๕ จำนวน ๑๒,๕๙๒.๐๐ ล้านบาท (งบลงทุนหลังปรับโอน ๑๒,๘๐๔.๔๔ ล้านบาท หักงบกลางไม่ได้จัดสรร ๒๑๒.๔๔ ล้านบาท) ก่องหน้ผูกพันแล้ว จำนวน ๑๐,๙๓๙.๐๐ ล้านบาท คิดเป็นร้อยละ ๘๖.๘๗ เบิกจ่ายแล้ว จำนวน ๓,๕๗๐.๙๒ ล้านบาท คิดเป็นร้อยละ ๒๘.๓๖

(๑.๒) งบประมาณรายจ่ายเพิ่มเติมประจำปีงบประมาณ พ.ศ. ๒๕๖๕ พ.ศ. ๒๕๖๕ เฉพาะงบลงทุน จำนวน ๖,๘๕๗.๒๖ ล้านบาท ก่องหน้ผูกพันแล้ว จำนวน ๔๙๙.๙๘ ล้านบาท คิดเป็นร้อยละ ๗.๒๙ และยังไม่มีการเบิกจ่ายงบลงทุน

(๒) งบประมาณเงินอุดหนุนรัฐบาล จำนวน ๘๒๘.๕๒ ล้านบาท ก่องหน้ผูกพันแล้ว จำนวน ๗๕๙.๕๒ ล้านบาท คิดเป็นร้อยละ ๙๑.๖๗ และยังไม่มีการเบิกจ่ายงบลงทุน

๒.๓ การใช้จ่ายงบประมาณในภาพรวม จำแนกเป็น

(๑) งบประมาณกรุงเทพมหานคร

(๑.๑) งบประมาณรายจ่ายประจำปีงบประมาณ พ.ศ. ๒๕๖๕ จำนวน ๗๔,๘๖๖.๒๓ ล้านบาท (งบประมาณ ๗๘,๙๗๙.๔๕ ล้านบาท หักงบกลางไม่ได้จัดสรร ๔,๐๘๓.๒๒ ล้านบาท) ใช้จ่ายงบประมาณแล้ว จำนวน ๕๒,๖๓๔.๑๕ ล้านบาท คิดเป็นร้อยละ ๗๐.๒๘

(๑.๒) งบประมาณรายจ่ายเพิ่มเติมประจำปีงบประมาณ พ.ศ. ๒๕๖๕ พ.ศ. ๒๕๖๕ จำนวน ๗,๔๔๑.๘๑ ล้านบาท ใช้จ่ายงบประมาณแล้ว จำนวน ๔๙๙.๙๘ ล้านบาท คิดเป็นร้อยละ ๖.๗๒

(๒) งบประมาณเงินอุดหนุนรัฐบาล จำนวน ๒๐,๖๓๔.๗๒ ล้านบาท ใช้จ่ายงบประมาณแล้ว จำนวน ๑๕,๕๓๘.๙๒ ล้านบาท คิดเป็นร้อยละ ๗๕.๓๐ ทั้งนี้ การบริหารงบประมาณเงินอุดหนุนรัฐบาล หากมีการพบไป จะเกิดความเสียหายต่อกรุงเทพมหานคร เนื่องจากกรุงเทพมหานครต้องใช้งบประมาณตามข้อบัญญัติงบประมาณรายจ่ายประจำปีของกรุงเทพมหานครในการดำเนินการ จึงเป็นการแสดงถึงประสิทธิภาพของหน่วยรับงบประมาณ ในการดำเนินการใช้จ่ายงบประมาณเงินอุดหนุนรัฐบาลให้แล้วเสร็จตามแผนการใช้จ่ายงบประมาณที่ตั้งไว้

จึงเรียนมาเพื่อทราบ และให้ทุกหน่วยรับงบประมาณที่ได้รับการกันเงินฯ เร่งรัดการก่องหน้และเบิกจ่ายงบประมาณรายจ่ายประจำปีงบประมาณ พ.ศ. ๒๕๖๕ กันเงินไว้เบิกเหลือในปีงบประมาณ พ.ศ. ๒๕๖๕ (กรณีไม่มีหน้ผูกพัน) ให้แล้วเสร็จภายในปีงบประมาณ พ.ศ. ๒๕๖๕ เพื่อไม่ให้งบประมาณเป็นพับไป รวมทั้งเร่งรัดการใช้จ่ายงบประมาณรายจ่ายประจำปีงบประมาณ พ.ศ. ๒๕๖๕ ให้เป็นไปตามเป้าหมายที่กำหนด รายละเอียดปรากฏตามเอกสารหมายเลข ๓



(นายชิต ช้ชวานิชย์)
ปลัดกรุงเทพมหานคร



รายงานการติดตามการใช้จ่ายงบประมาณ

กลุ่มงานติดตามและประเมินผล สำนักงานระบบงบประมาณ สำนักงบประมาณกรุงเทพมหานคร

ข้อมูล ณ วันที่ 30 มิถุนายน พ.ศ. 2565

งบประมาณรายจ่ายประจำปีงบประมาณ พ.ศ. 2564 กักเงินไว้เบิกเหลือในปีงบประมาณ พ.ศ. 2565 (กรณีไม่มีผูกพัน)

รายการเงินกักเหลือ 64 (แบบไม่มีผูกพัน)

หน่วยงาน	งบประจำปี					ฉบับที่ 1					ฉบับที่ 2					รวม				
	จำนวน	ก่อนสิ้นปี		ยังไม่ก่อนปี		จำนวน	ก่อนสิ้นปี		ยังไม่ก่อนปี		จำนวน	ก่อนสิ้นปี		ยังไม่ก่อนปี		จำนวน	ก่อนสิ้นปี		ยังไม่ก่อนปี	
		ก่อนสิ้นปี	ร้อยละ	ยังไม่ก่อนปี	ร้อยละ		ก่อนสิ้นปี	ร้อยละ	ยังไม่ก่อนปี	ร้อยละ		ก่อนสิ้นปี	ร้อยละ	ยังไม่ก่อนปี	ร้อยละ		ก่อนสิ้นปี	ร้อยละ	ยังไม่ก่อนปี	ร้อยละ
รวมสำนัก	99	79	79.80	20	20.20	95	79	83.16	16	17	29	29	100.00	0	0.00	223	167	83.86	36	16.14
สำนักงานเขต	152	139	91.45	13	8.55	84	84	100.00	0	0	0	0	0.00	0	0.00	236	223	94.49	13	5.51
รวม	251	218	86.85	33	13.15	179	163	91.06	16	9	29	29	100.00	0	0.00	459	410	89.32	49	10.68

ข้อมูลเพิ่มเติม : งบประมาณรายจ่ายประจำปีงบประมาณ พ.ศ. 2564 กักเงินไว้เบิกเหลือในปีงบประมาณ พ.ศ. 2565 (กรณีไม่มีผูกพัน) จำนวน 3,700.38 ล้านบาท เบิกจ่ายแล้วทั้งสิ้น จำนวน 771.29 ล้านบาท (20.84 %)

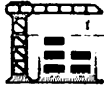

งบประมาณรายจ่ายประจำปีงบประมาณ พ.ศ. 2565 ประเภทงบลงทุน

รายการงบลงทุน งบประมาณปี 2565

หน่วยงาน	รายการ										รายการ/โครงการผูกพัน					รวม				
	ค่าคงที่					ค่าที่ดิน และสิ่งก่อสร้าง					จำนวน					ก่อนสิ้นปี		ยังไม่ก่อนปี		
	จำนวน	ก่อนสิ้นปี	ร้อยละ	ยังไม่ก่อนปี	ร้อยละ	จำนวน	ก่อนสิ้นปี	ร้อยละ	ยังไม่ก่อนปี	ร้อยละ	จำนวน	ก่อนสิ้นปี	ร้อยละ	ยังไม่ก่อนปี	ร้อยละ	จำนวน	ก่อนสิ้นปี	ร้อยละ	ยังไม่ก่อนปี	ร้อยละ
รวมสำนัก	785	636	81.02	149	18.98	32	19	59.38	13	41	96	77	80.21	19	19.79	913	732	80.18	181	19.82
สำนักงานเขต	1,423	1,314	92.34	109	7.66	172	169	98.26	3	2	4	3	75.00	1	25.00	1,599	1,486	92.93	113	7.07
รวม	2,208	1,950	88.32	258	11.68	204	188	92.16	16	8	100	80	80.00	20	20.00	2,512	2,218	88.30	294	11.70

หมายเหตุ : ข้อมูลการกักเงินผูกพันงบลงทุน รวมรายการที่หน่วยรับงบประมาณโอนไปตั้งรายการจ่ายใหม่จากงบประมาณที่เหลือจ่ายด้วยแล้ว



งบประมาณรายจ่ายเพิ่มเติมประจำปีงบประมาณ พ.ศ. 2565 พ.ศ. 2565

รายการงบเพิ่มเติม (ฉบับที่ 1) งบประมาณปี 2565

หน่วยงาน	รายการ										รายการ/โครงการผูกพัน					รวม				
	ค่าคงที่					ค่าที่ดิน และสิ่งก่อสร้าง					จำนวน					ก่อนสิ้นปี		ยังไม่ก่อนปี		
	จำนวน	ก่อนสิ้นปี	ร้อยละ	ยังไม่ก่อนปี	ร้อยละ	จำนวน	ก่อนสิ้นปี	ร้อยละ	ยังไม่ก่อนปี	ร้อยละ	จำนวน	ก่อนสิ้นปี	ร้อยละ	ยังไม่ก่อนปี	ร้อยละ	จำนวน	ก่อนสิ้นปี	ร้อยละ	ยังไม่ก่อนปี	ร้อยละ
รวมสำนัก	98	0	0.00	98	100.00	94	9	9.57	85	90	0	0	0.00	0	0.00	192	9	4.69	183	95.31
สำนักงานเขต	20	0	0.00	20	100.00	173	3	1.73	170	98	0	0	0.00	0	0.00	193	3	1.55	190	98.45
รวม	118	0	0.00	118	100.00	267	12	4.49	255	96	0	0	0.00	0	0.00	385	12	3.12	373	96.88

หมายเหตุ : งบประมาณรายจ่ายเพิ่มเติมประจำปีงบประมาณ พ.ศ. 2565 พ.ศ. 2565 งบประมาณทั้งสิ้น 7,441.81 ล้านบาท เป็นรายจ่ายงบลงทุน จำนวน 6,857.26 ล้านบาท



งบประมาณรายจ่ายประจำปีงบประมาณ พ.ศ. 2565 (ภาพรวม)

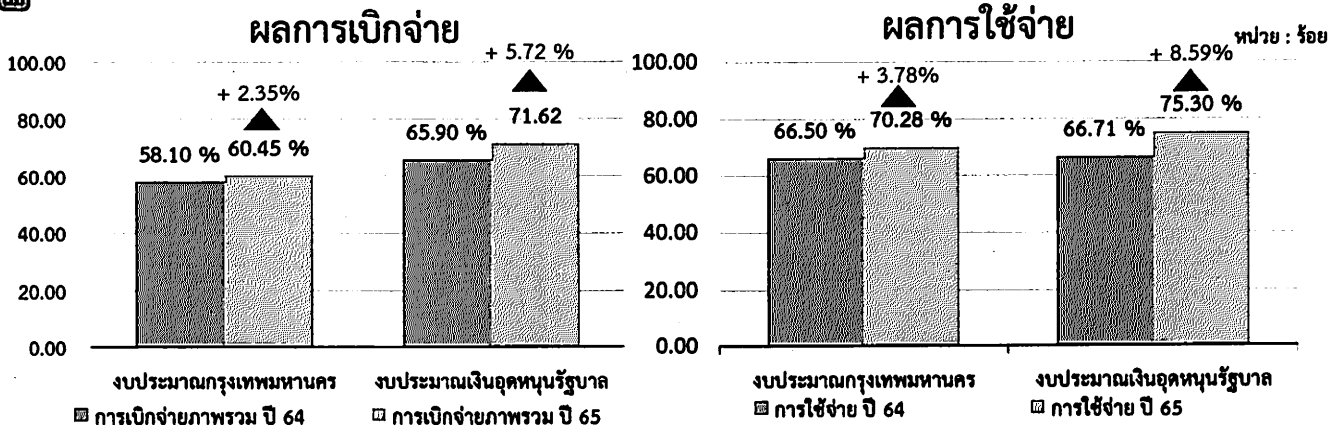

ข้อมูลเพิ่มเติม :

1. งบประมาณรายจ่ายประจำปีงบประมาณ พ.ศ. 2565 จำนวน 74,896.23 ล้านบาท (งบประมาณ 78,979.45 ล้านบาท หักงบกลางยังไม่ได้จัดสรร 4,083.22 ล้านบาท)
2. งบประมาณเงินอุดหนุนรัฐบาล ประจำปีงบประมาณ พ.ศ. 2565 จำนวน 20,634.72 ล้านบาท



หมายเหตุ :

1. การเบิกจ่ายภาพรวม หมายถึง การเบิกจ่ายงบประมาณทุกประเภทงบรายจ่าย
2. การใช้จ่ายภาพรวม หมายถึง ผลการเบิกจ่ายทุกประเภทงบ รวมผลการกักเงินผูกพันงบลงทุนที่ยังไม่เบิกจ่าย



เอกสารประกอบรายงานการติดตามการใช้จ่ายงบประมาณ
รายจ่ายประจำปีงบประมาณ พ.ศ. 2565

เรื่อง สรุปผลการจัดลำดับผลการดำเนินงานของหน่วยรับงบประมาณ
ตั้งแต่
วันที่ 1 ตุลาคม พ.ศ. 2564 ถึง วันที่ 30 มิถุนายน พ.ศ. 2565

สารบัญ

	หน้า
1. งบประมาณรายจ่ายประจำปีงบประมาณ พ.ศ. 2564 กันไว้เบิกเหลือมปีงบประมาณ พ.ศ. 2565	
1.1 หน่วยงานที่ยังดำเนินการเบิกจ่ายไม่แล้วเสร็จ	1
1.2 หน่วยงานที่ยังดำเนินการก่องหนงบลงทุนไม่แล้วเสร็จ	3
2. งบประมาณรายจ่ายประจำปีงบประมาณ พ.ศ. 2565	
2.1 สรุปผลการจัดลำดับการเบิกจ่ายภาพรวม	
สำนัก	4
สำนักงานเขต	5
กลุ่มเขต	7
2.2 สรุปผลการจัดลำดับการก่องหนผู้กพัน (เฉพาะงบลงทุน)	
สำนัก	8
สำนักงานเขต	9
กลุ่มเขต	11
2.3 สรุปผลการจัดลำดับการเบิกจ่ายงบลงทุน	
สำนัก	12
สำนักงานเขต	13
กลุ่มเขต	15
2.4 สรุปผลการจัดลำดับการใช้จ่ายงบประมาณ	
สำนัก	16
สำนักงานเขต	17
กลุ่มเขต	19

หน่วยงานที่ยังดำเนินการเบิกจ่ายไม่แล้วเสร็จ

งบประมาณรายจ่ายประจำปีงบประมาณ พ.ศ. 2564 กันไว้เบิกเหลือมปีงบประมาณ พ.ศ. 2565 (ไม่รวมงบเงินอุดหนุนรัฐบาล)

ณ วันที่ 30 มิถุนายน 2565

ลำดับที่	เบิกจ่ายภาพรวม(ร้อยละ)	หน่วยงาน
1	97.94	สำนักงานเขตห้วยขวาง
2	97.25	สำนักงานเขตบางเขน
3	95.30	สำนักงานเขตบางซื่อ
4	94.46	สำนักงานเขตคลองเตย
5	86.06	สำนักงานเขตสัมพันธวงศ์
6	84.88	สำนักงานเขตจตุจักร
7	69.14	สำนักงานการแพทย์
8	66.43	สำนักงานเขตบางแค
9	66.09	สำนักงานเขตบางรัก
10	56.70	สำนักงานเขตมีนบุรี
11	44.54	สำนักงานเขตทุ่งครุ
12	41.97	สำนักงานเขตตลิ่งชัน
13	35.64	สำนักงานเขตประเวศ
14	34.37	สำนักงานการศึกษา
15	34.29	สำนักงานเขตบางพลัด
16	31.83	สำนักงานเขตสายไหม
17	25.40	สำนักงานเขตปทุมวัน
18	22.57	สำนักสิ่งแวดล้อม
19	22.40	สำนักงานเขตบางบอน
20	17.95	สำนักการระบายน้ำ
21	16.65	สำนักการโยธา
22	15.76	สำนักงบประมาณฯ
23	14.67	สำนักยุทธศาสตร์ฯ
24	14.12	สำนักงานเขตลาดกระบัง
25	14.08	สำนักป้องกันฯ
26	13.67	สำนักงานเขตดินแดง
27	13.25	สำนักงานเขตบางคอแหลม
28	7.84	สำนักงานเขตหลักสี่
29	6.90	สำนักวัฒนธรรมฯ
30	5.05	สำนักการจราจรฯ
31	4.96	สำนักการคลัง
32	0.00	สำนักงานเลขาปลัดฯ

งบประมาณรายจ่ายประจำปีงบประมาณ พ.ศ. 2564 กันไว้เบิกเหลือปีงบประมาณ พ.ศ. 2565 (ไม่รวมงบเงินอุดหนุนรัฐบาล)

ณ วันที่ 30 มิถุนายน 2565

ลำดับที่	เบิกจ่ายภาพรวม(ร้อยละ)	หน่วยงาน
33	0.00	สำนักอนามัย
34	0.00	มหาวิทยาลัยนวมินทราชินราช

เอกสารหมายเลข 2

หน่วยงานที่ยังดำเนินการก่อสร้างยังไม่แล้วเสร็จ

งบประมาณรายจ่ายประจำปีงบประมาณ พ.ศ. 2564 กันไว้เบิกเหลือมปีงบประมาณ พ.ศ. 2565 (ไม่รวมงบเงินอุดหนุนรัฐบาล)
ณ วันที่ 30 มิถุนายน 2565

ลำดับที่	ก่อสร้างลงทุนภาพรวม(ร้อยละ)	หน่วยงาน
1	99.45	สำนักงานแพทย์
2	86.77	สำนักงานระบายน้ำ
3	41.65	สำนักงานโยธา
4	27.25	สำนักวัฒนธรรมฯ
5	23.33	สำนักป้องกันฯ
6	0.00	สำนักงานเขตทุ่งครุ

สรุปผลการจัดลำดับการเบิกจ่ายภาพรวม

เอกสารหมายเลข 3

งบประมาณรายจ่ายประจำปีงบประมาณ พ.ศ. 2565 (ไม่รวมงบเงินอุดหนุนรัฐบาล)

(สำนัก)

ณ วันที่ 30 มิถุนายน 2565

ลำดับที่	เบิกจ่ายภาพรวม(ร้อยละ)	หน่วยงาน
1	91.00	สำนักการคลัง
2	66.93	กองงานผู้ตรวจราชการ - สำนักปลัดกรุงเทพมหานคร
3	66.78	สำนักงานตรวจสอบภายใน - สำนักปลัดกรุงเทพมหานคร
4	65.44	สำนักงบประมาณกรุงเทพมหานคร
5	64.82	มหาวิทยาลัยนวมินทราธิราช
6	64.21	สำนักเทคนิค
7	63.72	สำนักงานการเจ้าหน้าที่ - สำนักปลัดกรุงเทพมหานคร
8	62.41	สำนักการแพทย์
9	61.59	สำนักสิ่งแวดล้อม
10	60.83	สำนักอนามัย
11	60.63	สำนักงานเลขานุการผู้ว่าราชการกรุงเทพมหานคร
12	59.92	สำนักการศึกษา
13	59.21	สำนักงานกฎหมายและคดี - สำนักปลัดกรุงเทพมหานคร
14	55.00	สำนักวัฒนธรรม กีฬา และการท่องเที่ยว
15	53.47	สำนักงานเลขานุการปลัดกรุงเทพมหานคร - สำนักปลัดกรุงเทพมหานคร
16	53.00	สำนักการวางผังและพัฒนาเมือง
17	52.98	สำนักพัฒนาสังคม
18	51.55	สำนักการโยธา
19	50.60	สำนักงานคณะกรรมการข้าราชการกรุงเทพมหานคร
20	50.06	สำนักงานเลขานุการสภากรุงเทพมหานคร
21	42.71	สำนักการจราจรและขนส่ง
22	42.50	สำนักการระบายน้ำ
23	39.92	สำนักยุทธศาสตร์และประเมินผล
24	37.83	สำนักงานการต่างประเทศ - สำนักปลัดกรุงเทพมหานคร
25	36.69	สำนักป้องกันและบรรเทาสาธารณภัย
26	36.19	สำนักงานประชาสัมพันธ์ - สำนักปลัดกรุงเทพมหานคร
27	32.94	สถาบันพัฒนาข้าราชการกรุงเทพมหานคร - สำนักปลัดกรุงเทพมหานคร
28	23.43	สำนักงานปกครองและทะเบียน - สำนักปลัดกรุงเทพมหานคร

สรุปผลการจัดลำดับการเบิกจ่ายภาพรวม

เอกสารหมายเลข 3

งบประมาณรายจ่ายประจำปีงบประมาณ พ.ศ. 2565 (ไม่รวมงบเงินอุดหนุนรัฐบาล)

(สำนักงานเขต)

ณ วันที่ 30 มิถุนายน 2565

ลำดับที่	เบิกจ่ายภาพรวม(ร้อยละ)	หน่วยงาน
1	69.94	สำนักงานเขตสาทร
2	69.61	สำนักงานเขตธนบุรี
3	69.39	สำนักงานเขตคันนายาว
4	69.28	สำนักงานเขตพญาไท
5	68.95	สำนักงานเขตบางรัก
6	68.22	สำนักงานเขตยานนาวา
7	68.11	สำนักงานเขตพระนคร
8	67.95	สำนักงานเขตทวีวัฒนา
9	67.84	สำนักงานเขตวัฒนา
10	67.38	สำนักงานเขตราชบุรีบูรณะ
11	67.04	สำนักงานเขตวังทองหลาง
12	66.86	สำนักงานเขตป้อมปราบศัตรูพ่าย
13	66.21	สำนักงานเขตบางกอกใหญ่
14	66.21	สำนักงานเขตบางซื่อ
15	66.07	สำนักงานเขตดอนเมือง
16	65.99	สำนักงานเขตสวนหลวง
17	65.99	สำนักงานเขตห้วยขวาง
18	65.95	สำนักงานเขตบางกอกน้อย
19	65.86	สำนักงานเขตตลิ่งชัน
20	65.64	สำนักงานเขตลาดพร้าว
21	65.63	สำนักงานเขตบางพลัด
22	65.52	สำนักงานเขตดินแดง
23	65.50	สำนักงานเขตคลองเตย
24	65.34	สำนักงานเขตบางนา
25	65.20	สำนักงานเขตคลองสาน
26	64.80	สำนักงานเขตบางเขน
27	64.42	สำนักงานเขตคูสิต
28	64.12	สำนักงานเขตสัมพันธวงศ์
29	64.06	สำนักงานเขตหนองแขม
30	64.05	สำนักงานเขตบางคอแหลม
31	64.00	สำนักงานเขตบางบอน

สรุปผลการจัดลำดับการเบิกจ่ายภาพรวม

เอกสารหมายเลข 3

งบประมาณรายจ่ายประจำปีงบประมาณ พ.ศ. 2565 (ไม่รวมงบเงินอุดหนุนรัฐบาล)

(สำนักงานเขต)

ณ วันที่ 30 มิถุนายน 2565

ลำดับที่	เบิกจ่ายภาพรวม(ร้อยละ)	หน่วยงาน
32	63.93	สำนักงานเขตราชเทวี
33	63.93	สำนักงานเขตภาษีเจริญ
34	63.67	สำนักงานเขตสายไหม
35	63.30	สำนักงานเขตสะพานสูง
36	63.12	สำนักงานเขตจตุจักร
37	62.98	สำนักงานเขตมีนบุรี
38	62.71	สำนักงานเขตจอมทอง
39	62.68	สำนักงานเขตบางแค
40	62.38	สำนักงานเขตบางขุนเทียน
41	62.36	สำนักงานเขตบึงกุ่ม
42	62.24	สำนักงานเขตประเวศ
43	61.61	สำนักงานเขตปทุมวัน
44	61.26	สำนักงานเขตหนองจอก
45	61.25	สำนักงานเขตทุ่งครุ
46	60.60	สำนักงานเขตหลักสี่
47	60.48	สำนักงานเขตลาดกระบัง
48	60.25	สำนักงานเขตพระโขนง
49	59.94	สำนักงานเขตบางกะปิ
50	59.40	สำนักงานเขตคลองสามวา

งบประมาณรายจ่ายประจำปีงบประมาณ พ.ศ. 2565 (ไม่รวมงบเงินอุดหนุนรัฐบาล)

(กลุ่มเขต)

ณ วันที่ 30 มิถุนายน 2565

ลำดับที่	เบิกจ่ายภาพรวม(ร้อยละ)	หน่วยงาน
1	66.17	กลุ่มกรุงเทพมหานคร
2	66.15	กลุ่มกรุงเทพมหานคร
3	65.62	กลุ่มกรุงเทพมหานคร
4	64.24	กลุ่มกรุงเทพมหานคร
5	63.51	กลุ่มกรุงเทพมหานคร
6	61.91	กลุ่มกรุงเทพมหานคร

สรุปผลการจัดลำดับการก่อกำหนดผู้ผูกพัน (เฉพาะงบลงทุน)
 งบประมาณรายจ่ายประจำปีงบประมาณ พ.ศ. 2565 (ไม่รวมงบเงินอุดหนุนรัฐบาล)
 (สำนัก)
 ณ วันที่ 30 มิถุนายน 2565

ลำดับที่	ก่อกำหนดผู้ผูกพันงบลงทุน (ร้อยละ)	หน่วยงาน
1	100.00	สำนักงานเลขานุการสภากรุงเทพมหานคร
2	100.00	สำนักงานการต่างประเทศ - สำนักปลัดกรุงเทพมหานคร
3	100.00	กองงานผู้ตรวจราชการ - สำนักปลัดกรุงเทพมหานคร
4	100.00	สำนักงบประมาณกรุงเทพมหานคร
5	100.00	สำนักยุทธศาสตร์และประเมินผล
6	100.00	สำนักการวางผังและพัฒนาเมือง
7	100.00	สำนักพัฒนาสังคม
8	100.00	สำนักงานประชาสัมพันธ์ - สำนักปลัดกรุงเทพมหานคร
9	100.00	สำนักอนามัย
10	100.00	สำนักงานปกครองและทะเบียน - สำนักปลัดกรุงเทพมหานคร
11	100.00	สำนักงานตรวจสอบภายใน - สำนักปลัดกรุงเทพมหานคร
12	100.00	สำนักงานเลขานุการผู้ว่าราชการกรุงเทพมหานคร
13	100.00	สถาบันพัฒนาข้าราชการกรุงเทพมหานคร - สำนักปลัดกรุงเทพมหานคร
14	100.00	สำนักงานคณะกรรมการข้าราชการกรุงเทพมหานคร
15	99.82	สำนักการแพทย์
16	97.61	สำนักการศึกษา
17	97.57	สำนักการจราจรและขนส่ง
18	89.51	สำนักสิ่งแวดล้อม
19	89.45	สำนักการโยธา
20	84.29	สำนักวัฒนธรรม กีฬา และการท่องเที่ยว
21	81.39	สำนักการระบายน้ำ
22	67.67	สำนักเทศกิจ
23	59.58	สำนักงานเลขานุการปลัดกรุงเทพมหานคร - สำนักปลัดกรุงเทพมหานคร
24	48.68	สำนักการคลัง
25	40.14	สำนักงานการเจ้าหน้าที่ - สำนักปลัดกรุงเทพมหานคร
26	18.16	สำนักป้องกันและบรรเทาสาธารณภัย
27	-	มหาวิทยาลัยนวมินทราชินี
28	-	สำนักงานกฎหมายและคดี - สำนักปลัดกรุงเทพมหานคร

สรุปผลการจัดลำดับการก่อกำเนิดผู้กักกัน (เฉพาะงบลงทุน)

เอกสารหมายเลข 3

งบประมาณรายจ่ายประจำปีงบประมาณ พ.ศ. 2565 (ไม่รวมงบเงินอุดหนุนรัฐบาล)

(สำนักงานเขต)

ณ วันที่ 30 มิถุนายน 2565

ลำดับที่	ก่อกำเนิดผู้กักกันงบลงทุน (ร้อยละ)	หน่วยงาน
1	100.00	สำนักงานเขตธนบุรี
2	100.00	สำนักงานเขตหลักสี่
3	100.00	สำนักงานเขตบางซื่อ
4	100.00	สำนักงานเขตบางพลัด
5	100.00	สำนักงานเขตวัฒนา
6	100.00	สำนักงานเขตพระนคร
7	100.00	สำนักงานเขตบางเขน
8	100.00	สำนักงานเขตคันนายาว
9	100.00	สำนักงานเขตบึงกุ่ม
10	100.00	สำนักงานเขตสะพานสูง
11	100.00	สำนักงานเขตคลองสามวา
12	100.00	สำนักงานเขตลาดกระบัง
13	100.00	สำนักงานเขตคลองเตย
14	100.00	สำนักงานเขตบางบอน
15	100.00	สำนักงานเขตราชเทวี
16	100.00	สำนักงานเขตราชบุรีบูรณะ
17	100.00	สำนักงานเขตทุ่งครุ
18	100.00	สำนักงานเขตป้อมปราบศัตรูพ่าย
19	100.00	สำนักงานเขตภาษีเจริญ
20	100.00	สำนักงานเขตหนองแขม
21	100.00	สำนักงานเขตบางรัก
22	100.00	สำนักงานเขตสาทร
23	100.00	สำนักงานเขตทวีวัฒนา
24	99.87	สำนักงานเขตตลิ่งชัน
25	99.87	สำนักงานเขตบางนา
26	98.18	สำนักงานเขตพระโขนง
27	98.10	สำนักงานเขตจตุจักร
28	96.01	สำนักงานเขตบางขุนเทียน
29	95.98	สำนักงานเขตดุสิต
30	95.33	สำนักงานเขตประเวศ

สรุปผลการจัดลำดับการก่อกำเนิดผู้กักกัน (เฉพาะงบลงทุน) เอกสารหมายเลข 3

งบประมาณรายจ่ายประจำปีงบประมาณ พ.ศ. 2565 (ไม่รวมงบเงินอุดหนุนรัฐบาล)

(สำนักงานเขต)

ณ วันที่ 30 มิถุนายน 2565

ลำดับที่	ก่อกำเนิดผู้กักกันงบลงทุน (ร้อยละ)	หน่วยงาน
31	94.13	สำนักงานเขตสายไหม
32	92.49	สำนักงานเขตบางกอกน้อย
33	91.58	สำนักงานเขตวังทองหลาง
34	89.47	สำนักงานเขตคลองสาน
35	86.56	สำนักงานเขตห้วยขวาง
36	85.04	สำนักงานเขตหนองจอก
37	84.52	สำนักงานเขตสัมพันธวงศ์
38	84.14	สำนักงานเขตมีนบุรี
39	83.63	สำนักงานเขตยานนาวา
40	82.64	สำนักงานเขตสวนหลวง
41	81.18	สำนักงานเขตดอนเมือง
42	80.65	สำนักงานเขตลาดพร้าว
43	76.02	สำนักงานเขตบางกอกใหญ่
44	73.51	สำนักงานเขตบางคอแหลม
45	71.32	สำนักงานเขตพญาไท
46	66.70	สำนักงานเขตดินแดง
47	64.64	สำนักงานเขตบางแค
48	44.92	สำนักงานเขตจอมทอง
49	37.56	สำนักงานเขตบางกะปิ
50	12.12	สำนักงานเขตปทุมวัน

สรุปผลการจัดลำดับการก่อกำเนิดผู้ถือหุ้น (เฉพาะงบลงทุน) เอกสารหมายเลข 3

งบประมาณรายจ่ายประจำปีงบประมาณ พ.ศ. 2565 (ไม่รวมงบเงินอุดหนุนรัฐบาล)

(กลุ่มเขต)

ณ วันที่ 30 มิถุนายน 2565

ลำดับที่	ก่อกำเนิดผู้ถือหุ้นงบลงทุน (ร้อยละ)	หน่วยงาน
1	94.60	กลุ่มกรุงเทพเหนือ
2	92.15	กลุ่มกรุงธนใต้
3	89.79	กลุ่มกรุงเทพกลาง
4	86.36	กลุ่มกรุงธนเหนือ
5	82.85	กลุ่มกรุงเทพตะวันออก
6	73.44	กลุ่มกรุงเทพใต้

สรุปผลการจัดลำดับการเบิกจ่ายงบลงทุน

เอกสารหมายเลข 3

งบประมาณรายจ่ายประจำปีงบประมาณ พ.ศ. 2565 (ไม่รวมงบเงินอุดหนุนรัฐบาล)

(สำนัก)

ณ วันที่ 30 มิถุนายน 2565

ลำดับที่	เบิกจ่ายภาพงบลงทุน(ร้อยละ)	หน่วยงาน
1	100.00	กองงานผู้ตรวจราชการ - สำนักปลัดกรุงเทพมหานคร
2	100.00	สำนักยุทธศาสตร์และประเมินผล
3	100.00	สำนักงานเลขานุการสภากรุงเทพมหานคร
4	100.00	สำนักงบประมาณกรุงเทพมหานคร
5	100.00	สำนักงานประชาสัมพันธ์ - สำนักปลัดกรุงเทพมหานคร
6	100.00	สถาบันพัฒนาข้าราชการกรุงเทพมหานคร - สำนักปลัดกรุงเทพมหานคร
7	100.00	สำนักงานคณะกรรมการข้าราชการกรุงเทพมหานคร
8	100.00	สำนักงานเลขานุการผู้ว่าราชการกรุงเทพมหานคร
9	100.00	สำนักงานตรวจสอบภายใน - สำนักปลัดกรุงเทพมหานคร
10	100.00	สำนักงานปกครองและทะเบียน - สำนักปลัดกรุงเทพมหานคร
11	99.62	สำนักพัฒนาสังคม
12	47.64	สำนักการคลัง
13	47.28	สำนักการจราจรและขนส่ง
14	41.31	สำนักงานเลขานุการปลัดกรุงเทพมหานคร - สำนักปลัดกรุงเทพมหานคร
15	40.33	สำนักสิ่งแวดล้อม
16	40.14	สำนักงานการเจ้าหน้าที่ - สำนักปลัดกรุงเทพมหานคร
17	39.24	สำนักอนามัย
18	38.66	สำนักการศึกษา
19	35.31	สำนักวัฒนธรรม กีฬา และการท่องเที่ยว
20	26.79	สำนักการโยธา
21	25.77	สำนักการระบายน้ำ
22	24.54	สำนักเทศกิจ
23	18.08	สำนักป้องกันและบรรเทาสาธารณภัย
24	7.79	สำนักการวางผังและพัฒนาเมือง
25	3.83	สำนักการแพทย์
26	0.00	สำนักงานการต่างประเทศ - สำนักปลัดกรุงเทพมหานคร
27	-	มหาวิทยาลัยนวัตกรรมบริหารราช
28	-	สำนักงานกฎหมายและคดี - สำนักปลัดกรุงเทพมหานคร

สรุปผลการจัดลำดับการเบิกจ่ายงบประมาณ

เอกสารหมายเลข 3

งบประมาณรายจ่ายประจำปีงบประมาณ พ.ศ. 2565 (ไม่รวมงบเงินอุดหนุนรัฐบาล)

(สำนักงานเขต)

ณ วันที่ 30 มิถุนายน 2565

ลำดับที่	เบิกจ่ายภาพงบประมาณ(ร้อยละ)	หน่วยงาน
1	100.00	สำนักงานเขตทวีวัฒนา
2	100.00	สำนักงานเขตธนบุรี
3	100.00	สำนักงานเขตวัฒนา
4	100.00	สำนักงานเขตภาษีเจริญ
5	100.00	สำนักงานเขตราชบุรีบูรณะ
6	100.00	สำนักงานเขตป้อมปราบศัตรูพ่าย
7	99.83	สำนักงานเขตบางเขน
8	95.98	สำนักงานเขตคูสิต
9	95.73	สำนักงานเขตบางนา
10	86.83	สำนักงานเขตสายไหม
11	84.94	สำนักงานเขตหนองจอก
12	81.18	สำนักงานเขตดอนเมือง
13	80.65	สำนักงานเขตลาดพร้าว
14	79.98	สำนักงานเขตห้วยขวาง
15	73.06	สำนักงานเขตบางกอกน้อย
16	70.32	สำนักงานเขตบางซื่อ
17	69.86	สำนักงานเขตตลิ่งชัน
18	69.58	สำนักงานเขตบางกอกใหญ่
19	69.31	สำนักงานเขตบางพลัด
20	66.70	สำนักงานเขตดินแดง
21	64.08	สำนักงานเขตบึงกุ่ม
22	60.27	สำนักงานเขตบางคอแหลม
23	59.00	สำนักงานเขตหนองแขม
24	55.81	สำนักงานเขตบางแค
25	55.53	สำนักงานเขตสวนหลวง
26	55.07	สำนักงานเขตวังทองหลาง
27	50.69	สำนักงานเขตพระนคร
28	49.44	สำนักงานเขตบางรัก
29	45.79	สำนักงานเขตมีนบุรี
30	44.92	สำนักงานเขตจอมทอง
31	43.03	สำนักงานเขตบางบอน

สรุปผลการจัดลำดับการเบิกจ่ายงบลงทุน

เอกสารหมายเลข 3

งบประมาณรายจ่ายประจำปีงบประมาณ พ.ศ. 2565 (ไม่รวมงบเงินอุดหนุนรัฐบาล)

(สำนักงานเขต)

ณ วันที่ 30 มิถุนายน 2565

ลำดับที่	เบิกจ่ายภาพงบลงทุน(ร้อยละ)	หน่วยงาน
32	41.64	สำนักงานเขตคลองสาน
33	38.28	สำนักงานเขตสาทร
34	36.83	สำนักงานเขตจตุจักร
35	34.99	สำนักงานเขตราชเทวี
36	33.51	สำนักงานเขตสัมพันธวงศ์
37	32.97	สำนักงานเขตคันนายาว
38	30.73	สำนักงานเขตสะพานสูง
39	30.14	สำนักงานเขตคลองเตย
40	29.46	สำนักงานเขตทุ่งครุ
41	28.90	สำนักงานเขตหลักสี่
42	28.80	สำนักงานเขตบางขุนเทียน
43	27.72	สำนักงานเขตลาดกระบัง
44	20.25	สำนักงานเขตประเวศ
45	20.07	สำนักงานเขตยานนาวา
46	19.44	สำนักงานเขตคลองสามวา
47	14.85	สำนักงานเขตพญาไท
48	7.25	สำนักงานเขตพระโขนง
49	6.27	สำนักงานเขตปทุมวัน
50	5.41	สำนักงานเขตบางกะปิ

สรุปผลการจัดลำดับการเบิกจ่ายงบลงทุน

เอกสารหมายเลข 3

งบประมาณรายจ่ายประจำปีงบประมาณ พ.ศ. 2565 (ไม่รวมงบเงินอุดหนุนรัฐบาล)

(กลุ่มเขต)

ณ วันที่ 30 มิถุนายน 2565

ลำดับที่	เบิกจ่ายภาพงบลงทุน(ร้อยละ)	หน่วยงาน
1	69.75	กลุ่มกรุงธนเหนือ
2	64.05	กลุ่มกรุงเทพเหนือ
3	61.37	กลุ่มกรุงเทพกลาง
4	48.46	กลุ่มกรุงธนใต้
5	34.32	กลุ่มกรุงเทพตะวันออก
6	28.73	กลุ่มกรุงเทพใต้

สรุปผลการจัดลำดับการใช้จ่ายงบประมาณ

เอกสารหมายเลข 3

งบประมาณรายจ่ายประจำปีงบประมาณ พ.ศ. 2565 (ไม่รวมงบเงินอุดหนุนรัฐบาล)

(สำนัก)

ณ วันที่ 30 มิถุนายน 2565

ลำดับที่	ใช้จ่ายภาพรวม(ร้อยละ)	หน่วยงาน
1	91.00	สำนักการคลัง
2	82.00	สำนักการโยธา
3	77.96	สำนักการวางผังและพัฒนาเมือง
4	72.92	สำนักการระบายน้ำ
5	72.85	สำนักการแพทย์
6	71.79	สำนักสิ่งแวดล้อม
7	66.93	กองงานผู้ตรวจราชการ - สำนักปลัดกรุงเทพมหานคร
8	66.78	สำนักงานตรวจสอบภายใน - สำนักปลัดกรุงเทพมหานคร
9	65.44	สำนักงบประมาณกรุงเทพมหานคร
10	64.82	มหาวิทยาลัยนวมินทราธิราช
11	64.65	สำนักเทศกิจ
12	63.72	สำนักงานการเจ้าหน้าที่ - สำนักปลัดกรุงเทพมหานคร
13	62.93	สำนักการศึกษา
14	61.12	สำนักอนามัย
15	60.63	สำนักงานเลขานุการผู้ว่าราชการกรุงเทพมหานคร
16	59.21	สำนักงานกฎหมายและคดี - สำนักปลัดกรุงเทพมหานคร
17	56.91	สำนักวัฒนธรรม กีฬา และการท่องเที่ยว
18	53.67	สำนักงานเลขานุการปลัดกรุงเทพมหานคร - สำนักปลัดกรุงเทพมหานคร
19	52.99	สำนักพัฒนาสังคม
20	50.60	สำนักงานคณะกรรมการข้าราชการกรุงเทพมหานคร
21	50.06	สำนักงานเลขานุการสภากรุงเทพมหานคร
22	46.58	สำนักการจราจรและขนส่ง
23	39.92	สำนักยุทธศาสตร์และประเมินผล
24	38.40	สำนักงานการต่างประเทศ - สำนักปลัดกรุงเทพมหานคร
25	36.69	สำนักป้องกันและบรรเทาสาธารณภัย
26	36.19	สำนักงานประชาสัมพันธ์ - สำนักปลัดกรุงเทพมหานคร
27	32.94	สถาบันพัฒนาข้าราชการกรุงเทพมหานคร - สำนักปลัดกรุงเทพมหานคร
28	23.43	สำนักงานปกครองและทะเบียน - สำนักปลัดกรุงเทพมหานคร

สรุปผลการจัดลำดับการใช้จ่ายงบประมาณ

เอกสารหมายเลข 3

งบประมาณรายจ่ายประจำปีงบประมาณ พ.ศ. 2565 (ไม่รวมงบเงินอุดหนุนรัฐบาล)

(สำนักงานเขต)

ณ วันที่ 30 มิถุนายน 2565

ลำดับที่	ใช้จ่ายภาพรวม(ร้อยละ)	หน่วยงาน
1	71.33	สำนักงานเขตสาทร
2	70.49	สำนักงานเขตคันนายาว
3	70.02	สำนักงานเขตยานนาวา
4	69.95	สำนักงานเขตพญาไท
5	69.61	สำนักงานเขตธนบุรี
6	69.23	สำนักงานเขตบางรัก
7	68.88	สำนักงานเขตพระโขนง
8	68.32	สำนักงานเขตพระนคร
9	67.95	สำนักงานเขตทวีวัฒนา
10	67.95	สำนักงานเขตวังทองหลาง
11	67.84	สำนักงานเขตวัฒนา
12	67.38	สำนักงานเขตราชบุรีบูรณะ
13	66.98	สำนักงานเขตบางกอกน้อย
14	66.92	สำนักงานเขตบางซื่อ
15	66.86	สำนักงานเขตป้อมปราบศัตรูพ่าย
16	66.58	สำนักงานเขตตลิ่งชัน
17	66.39	สำนักงานเขตสวนหลวง
18	66.31	สำนักงานเขตบางกอกใหญ่
19	66.09	สำนักงานเขตห้วยขวาง
20	66.07	สำนักงานเขตดอนเมือง
21	66.06	สำนักงานเขตจตุจักร
22	66.03	สำนักงานเขตบางพลัด
23	65.97	สำนักงานเขตคลองสาน
24	65.93	สำนักงานเขตคลองเตย
25	65.64	สำนักงานเขตลาดพร้าว
26	65.52	สำนักงานเขตดินแดง
27	65.40	สำนักงานเขตบางนา
28	65.39	สำนักงานเขตบางบอน
29	65.38	สำนักงานเขตสัมพันธวงศ์
30	65.08	สำนักงานเขตราชเทวี
31	64.81	สำนักงานเขตบางเขน

สรุปผลการจัดลำดับการใช้จ่ายงบประมาณ

เอกสารหมายเลข 3

งบประมาณรายจ่ายประจำปีงบประมาณ พ.ศ. 2565 (ไม่รวมงบเงินอุดหนุนรัฐบาล)

(สำนักงานเขต)

ณ วันที่ 30 มิถุนายน 2565

ลำดับที่	ใช้จ่ายภาพรวม(ร้อยละ)	หน่วยงาน
32	64.76	สำนักงานเขตประเวศ
33	64.71	สำนักงานเขตสะพานสูง
34	64.53	สำนักงานเขตหนองแขม
35	64.42	สำนักงานเขตดุสิต
36	64.34	สำนักงานเขตบางขุนเทียน
37	64.24	สำนักงานเขตบางคอแหลม
38	64.05	สำนักงานเขตมีนบุรี
39	63.93	สำนักงานเขตภาษีเจริญ
40	63.88	สำนักงานเขตสายไหม
41	63.67	สำนักงานเขตทุ่งครุ
42	62.94	สำนักงานเขตบึงกุ่ม
43	62.91	สำนักงานเขตบางแค
44	62.71	สำนักงานเขตจอมทอง
45	61.96	สำนักงานเขตปทุมวัน
46	61.83	สำนักงานเขตหลักสี่
47	61.31	สำนักงานเขตลาดกระบัง
48	61.29	สำนักงานเขตคลองสามวา
49	61.26	สำนักงานเขตหนองจอก
50	61.14	สำนักงานเขตบางกะปิ

สรุปผลการจัดลำดับการใช้จ่ายงบประมาณ

เอกสารหมายเลข 3

งบประมาณรายจ่ายประจำปีงบประมาณ พ.ศ. 2565 (ไม่รวมงบเงินอุดหนุนรัฐบาล)

(กลุ่มเขต)

ณ วันที่ 30 มิถุนายน 2565

ลำดับที่	ใช้จ่ายภาพรวม(ร้อยละ)	หน่วยงาน
1	66.87	กลุ่มกรุงเทพใต้
2	66.59	กลุ่มกรุงเทพกลาง
3	66.52	กลุ่มกรุงเทพมหานครเหนือ
4	65.08	กลุ่มกรุงเทพเหนือ
5	64.47	กลุ่มกรุงเทพมหานครใต้
6	63.07	กลุ่มกรุงเทพตะวันออก