



## บันทึกข้อความ

ส่วนราชการ ฝ่ายปกครอง โทร. ๕๗๐๕

ที่ กท ๕๗๐๑/๓๓๖

วันที่ ๑๘ เมษายน ๒๕๖๖

เรื่อง รายงานผลการปฏิบัติงานตามแผนปฏิบัติราชการ ประจำปีงบประมาณ พ.ศ. ๒๕๖๖

เรียน ผู้อำนวยการเขตบางกอกใหญ่ (ผ่าน ผช. อัยการฯ)

ตามที่สำนักงานเขตบางกอกใหญ่ได้จัดทำแผนปฏิบัติราชการ ประจำปีงบประมาณ พ.ศ. ๒๕๖๖ และได้ดำเนินการตามแผนปฏิบัติราชการแล้ว นั้น

ฝ่ายปกครองจึงขอสรุปรายงานการดำเนินงานตามโครงการ/กิจกรรม ตามแผนปฏิบัติราชการ ประจำปี พ.ศ. ๒๕๖๖ ช่วงระยะเวลาตั้งแต่วันที่ ๑ ตุลาคม ๒๕๖๕ - ๓๑ มีนาคม ๒๕๖๖ ตามรายละเอียดแนบท้ายนี้

จึงเรียนมาเพื่อโปรดทราบ

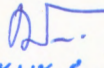
  
(นางสาวรัชชฉัตรีย์ ทยุตตง)  
เจ้าพนักงานปกครองชำนาญการพิเศษ  
หัวหน้าฝ่ายปกครอง สำนักงานเขตบางกอกใหญ่  
๑๘ เม ๒๕๖๖  
(นายอัยการฯ ศรีงามชัย)  
ผู้ช่วยผู้อำนวยการเขตบางกอกใหญ่

— กท  
  
(นายสมหวัง จัยประกายวรรณ)  
ผู้อำนวยการเขตบางกอกใหญ่

รายงานแผนปฏิบัติการประจำปีงบประมาณ พ.ศ. 2566  
 สำนักงานเขตบางกอกใหญ่  
 (1 ตุลาคม 2565 – 31 มีนาคม 2566)

สรุปตามผลการดำเนินงานโครงการ (ร้อยละของงบประมาณ/ร้อยละของจำนวนโครงการ)					
ลำดับ	ผลการดำเนินงานของโครงการ	จำนวนโครงการ	งบประมาณที่ขอจัดสรร	งบประมาณที่เบิกจ่าย	คิดเป็นสัดส่วน
1	กำลังดำเนินการ	59	20,880,000.00	4,168,884.00	19.97%
2	แล้วเสร็จ	3	3,050,068.00	3,050,068.00	100.00%
3	ยกเลิก	1	0	0	0.00%
	ยอดรวม (เป็นเงิน : บาท)	63	23,930,068.00	7,218,952.00	30.17%

กราฟรายงานข้อมูลสรุปตามผลการดำเนินงานโครงการ (ร้อยละของงบประมาณ/ร้อยละของจำนวนโครงการ)

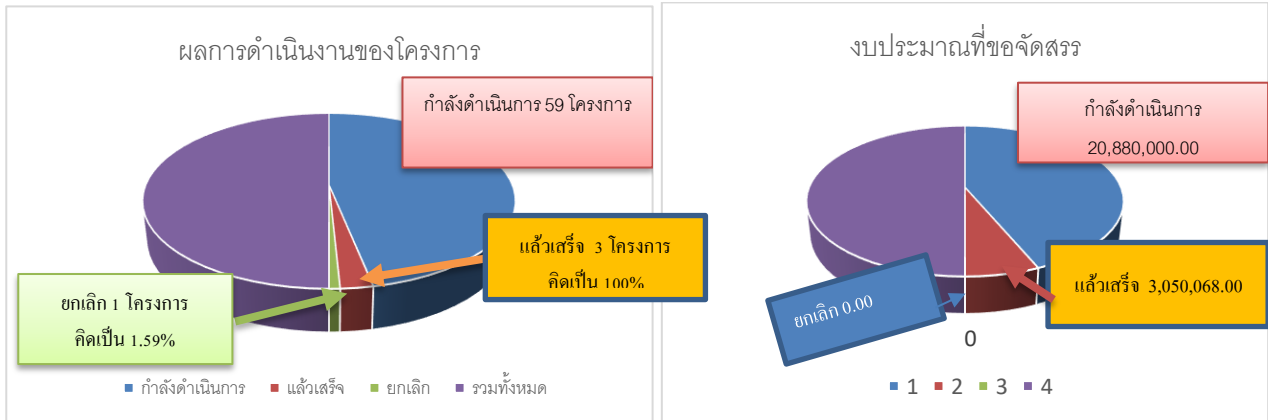

แสดงสัดส่วนจำนวนโครงการที่แล้วเสร็จ/กำลังดำเนินการ  
 (จำนวนโครงการ)

แสดงสัดส่วนตามงบประมาณแยกตามสถานะของโครงการ  
 (จำนวนเงิน : บาท)

ความก้าวหน้าของโครงการ/กิจกรรม

ลำดับ	ชื่อโครงการ / กิจกรรม	สถานะ	ความก้าวหน้า (%)	งบประมาณที่ได้รับ (บาท)	งบประมาณที่ใช้ไป (บาท)
1	โครงการค่าใช้จ่ายเกี่ยวกับการสนับสนุนกิจการอาสาสมัครป้องกันภัยฝ่ายพลเรือน (ฝ่ายปกครอง / 1 ต.ค. 2565 - 30 ก.ย. 2566)	กำลังดำเนินการ	43 %	352,000.00	120,800.00
2	โครงการจัดงานวันสำคัญอนุรักษ์สืบสานวัฒนธรรมประเพณี (ฝ่ายปกครอง / 1 ต.ค. 2565 - 30 ก.ย. 2566)	กำลังดำเนินการ	22 %	500,000.00	150,000.00
3	ค่าใช้จ่ายโครงการอาสาสมัครกรุงเทพมหานครด้านการป้องกันแก้ไขปัญหายาเสพติด (ฝ่ายปกครอง / 1 ต.ค. 2565 - 30 ก.ย. 2566)	กำลังดำเนินการ	25 %	58,900.00	0.00
4	กิจกรรมพัฒนานวัตกรรมสำนักงานเขตบางกอกใหญ่ (ฝ่ายปกครอง / 1 ต.ค. 2565 - 30 ก.ย. 2566)	กำลังดำเนินการ	40 %	0.00	0.00
5	กิจกรรมการประเมินคุณธรรมและความโปร่งใสในการดำเนินงานของหน่วยงาน (ฝ่ายปกครอง / 1 ต.ค. 2565 - 30 ก.ย. 2566)	กำลังดำเนินการ	50 %	0.00	0.00
6	โครงการจัดเก็บฐานข้อมูลของสำนักงานเขตบางกอกใหญ่ (ฝ่ายปกครอง / 1 ต.ค. 2565 - 30 ก.ย. 2566)	กำลังดำเนินการ	20 %	0.00	0.00
7	โครงการสัมมนาและดูงานด้านสิ่งแวดล้อม เพื่อเพิ่มประสิทธิภาพในการปฏิบัติงานของบุคลากรกรุงเทพมหานคร (ฝ่ายปกครอง / 1 ต.ค. 2565 - 30 ก.ย. 2566)	แล้วเสร็จ	100 %	2,248,00.00	2,248,00.00
8	โครงการสัมมนาพัฒนาองค์การข้าราชการสังกัดสำนักงานเขตบางกอกใหญ่ (ฝ่ายปกครอง / 1 ต.ค. 2565 - 30 ก.ย. 2566)	แล้วเสร็จ	100 %	450,600.00	450,600.00
9	โครงการปรับปรุงซอยเพชรเกษม 15 (ฝ่ายโยธา / 1 ต.ค. 2565 - 30 ก.ย. 2566)	กำลังดำเนินการ	40 %	185,000.00	0.00
10	โครงการค่าใช้จ่ายในการซ่อมแซมบำรุงรักษา ถนน ตรอก ซอย และสาธารณะประโยชน์ เพื่อแก้ไขปัญหาคความเดือดร้อนของประชาชนเขตบางกอกใหญ่ (ฝ่ายโยธา / 1 ต.ค. 2565 - 30 ก.ย. 2566)	กำลังดำเนินการ	40 %	3,000,000.00	0.00
11	โครงการขุดลอกซอยเพชรเกษม 10 จากถนนเพชรเกษมถึงสุดเขตคู (ฝ่ายโยธา / 1 ต.ค. 2565 - 30 ก.ย. 2566)	กำลังดำเนินการ	60 %	150,00.00	0.00

ความก้าวหน้าของโครงการ/กิจกรรม

ลำดับ	ชื่อโครงการ / กิจกรรม	สถานะ	ความก้าวหน้า (%)	งบประมาณที่ได้รับ (บาท)	งบประมาณที่ใช้ไป (บาท)
12	โครงการขุดลอกคลองแยกวัดอรุณฯ จากคลองมอญถึงหลังคลองวัดราชสิทธิาราม (ฝ่ายโยธา / 1 ต.ค. 2565 - 30 ก.ย. 2566)	กำลังดำเนินการ	40 %	494,900.00	0.00
13	โครงการขุดลอกคลองในตรอกกระจก (ฝ่ายโยธา / 1 ต.ค. 2565 - 30 ก.ย. 2566)	กำลังดำเนินการ	60 %	50,000.00	0.00
14	โครงการขุดลอกคลองวัดประดู่จากคลองบางกอกใหญ่ถึงซอยเพชรเกษม 15 (ฝ่ายโยธา / 1 ต.ค. 2565 - 30 ก.ย. 2566)	กำลังดำเนินการ	40 %	1,216,700.00	0.00
15	โครงการขุดลอกลำกระโดงหลังภัตตาคารแวร์ชาย (ฝ่ายโยธา / 1 ต.ค. 2565 - 30 ก.ย. 2566)	กำลังดำเนินการ	40 %	442,200.00	0.00
16	โครงการขุดลอกคลองวัดตีตวัด (ฝ่ายโยธา / 1 ต.ค. 2565 - 30 ก.ย. 2566)	กำลังดำเนินการ	40 %	1,441,500.00	0.00
17	โครงการขุดลอกคลองวัดสังข์กระจายจากคลองบางกอกใหญ่ถึงคลองวัดราชสิทธิาราม (ฝ่ายโยธา / 1 ต.ค. 2565 - 30 ก.ย. 2566)	กำลังดำเนินการ	40 %	498,600.00	0.00
18	โครงการขุดลอกคูตรงข้ามโรงเรียนชาติศึกษา (ฝ่ายโยธา / 1 ต.ค. 2565 - 30 ก.ย. 2566)	กำลังดำเนินการ	60 %	50,000.00	0.00
19	โครงการกรุงเทพฯ เมืองแห่งสุขาภิบาลสิ่งแวดล้อมและอาชีพ อนามัยที่ดี สะอาด ปลอดภัย (ฝ่ายสิ่งแวดล้อมฯ / 1 ต.ค. 2565 - 30 ก.ย. 2566)	กำลังดำเนินการ	45 %	165,000.00	48,640.00
20	โครงการกรุงเทพมหานครเขตปลอดภัย (ฝ่ายสิ่งแวดล้อมฯ / 1 ต.ค. 2565 - 30 ก.ย. 2566)	กำลังดำเนินการ	35 %	100,000.00	0.00
21	โครงการบูรณาการความร่วมมือในการพัฒนาประสิทธิภาพการแก้ไขปัญหาโรคไข้เลือดออกในพื้นที่เขตบางกอกใหญ่ (ฝ่ายสิ่งแวดล้อมฯ / 1 ต.ค. 2565 - 30 ก.ย. 2566)	กำลังดำเนินการ	90 %	98,600.00	0.00
22	โครงการกรุงเทพฯ เมืองอาหารปลอดภัย (ฝ่ายสิ่งแวดล้อมฯ / 1 ต.ค. 2565 - 30 ก.ย. 2566)	กำลังดำเนินการ	79 %	70,900.00	40,620.00
23	ร้อยละของพื้นที่ที่ได้รับการสำรวจ/ปรับปรุงแผนที่ภาษีตามเวลาที่กำหนด (ฝ่ายรายได้ / 1 ต.ค. 2565 - 30 ก.ย. 2566)	กำลังดำเนินการ	50 %	0.00	0.00
24	โครงการเพิ่มประสิทธิภาพการจัดเก็บภาษีที่ดินและสิ่งปลูกสร้าง (ฝ่ายรายได้ / 1 ต.ค. 2565 - 30 ก.ย. 2566)	กำลังดำเนินการ	45 %	0.00	0.00

ความก้าวหน้าของโครงการ/กิจกรรม

ลำดับ	ชื่อโครงการ / กิจกรรม	สถานะ	ความก้าวหน้า (%)	งบประมาณที่ได้รับ (บาท)	งบประมาณที่ใช้ไป (บาท)
25	โครงการค่าใช้จ่ายในการส่งเสริมการแปรรูปมูลฝอยอินทรีย์เพื่อนำมาใช้ประโยชน์ (ฝ่ายรักษาความสะอาดฯ / 1 ต.ค. 2565 - 30 ก.ย. 2566)	กำลังดำเนินการ	30 %	50,000.00	50,000.00
26	โครงการค่าใช้จ่ายในการบำรุงรักษาปรับปรุงและเพิ่มพื้นที่สีเขียว (ฝ่ายรักษาความสะอาดฯ / 1 ต.ค. 2565 - 30 ก.ย. 2566)	กำลังดำเนินการ	75 %	900,000.00	680,000.00
27	ค่าใช้จ่ายโครงการอาสาสมัครชกากลมูลฝอยในชุมชน (ฝ่ายรักษาความสะอาดฯ / 1 ต.ค. 2565 - 30 ก.ย. 2566)	กำลังดำเนินการ	40 %	163,700.00	115,172.00
28	โครงการประชุมครูสำนักงานเขตบางกอกใหญ่ (ฝ่ายการศึกษา / 1 ต.ค. 2565 - 30 ก.ย. 2566)	กำลังดำเนินการ	50 %	3,000.00	2,550.00
29	โครงการพัฒนาคุณภาพการดำเนินงานศูนย์วิชาการเขตบางกอกใหญ่ (ฝ่ายการศึกษา / 1 ต.ค. 2565 - 30 ก.ย. 2566)	กำลังดำเนินการ	50 %	26,200.00	19,800.00
30	โครงการพิธีปฏิญาณตนและสวนสนามยุวกาชาด กทม. (ฝ่ายการศึกษา / 1 ต.ค. 2565 - 30 ก.ย. 2566)	แล้วเสร็จ	100 %	51,600.00	51,600.00
31	โครงการเรียนฟรี เรียนดี อย่่างมีคุณภาพโรงเรียนสังกัดกทม. (ฝ่ายการศึกษา / 1 ต.ค. 2565 - 30 ก.ย. 2566)	กำลังดำเนินการ	14 %	679,200.00	0.00
32	โครงการส่งเสริมกีฬานักเรียนสังกัดกทม.สำนักงานเขตบางกอกใหญ่ (ฝ่ายการศึกษา / 1 ต.ค. 2565 - 30 ก.ย. 2566)	กำลังดำเนินการ	14 %	52,700.00	0.00
33	โครงการภาษาอังกฤษ เพื่อทักษะชีวิตสำนักงานเขตบางกอกใหญ่ (ฝ่ายการศึกษา / 1 ต.ค. 2565 - 30 ก.ย. 2566)	กำลังดำเนินการ	40 %	1,440,000.00	601,200.00
34	โครงการสอนภาษาจีนสำนักงานเขตบางกอกใหญ่ (ฝ่ายการศึกษา / 1 ต.ค. 2565 - 30 ก.ย. 2566)	กำลังดำเนินการ	50 %	528,000.00	228,600.00
35	โครงการพัฒนาคุณภาพเครือข่ายโรงเรียนสำนักงานเขตบางกอกใหญ่ (ฝ่ายการศึกษา / 1 ต.ค. 2565 - 30 ก.ย. 2566)	กำลังดำเนินการ	18 %	90,000.00	0.00
36	โครงการว่ายน้ำเป็น เล่นน้ำได้ปลอดภัยสำนักงานเขตบางกอกใหญ่ (ฝ่ายการศึกษา / 1 ต.ค. 2565 - 30 ก.ย. 2566)	กำลังดำเนินการ	15 %	80,000.00	0.00
37	โครงการจัดประชุมสัมมนาคณะกรรมการสถานศึกษาขั้นพื้นฐานโรงเรียนสังกัด กทม. สำนักงานเขตบางกอกใหญ่ (ฝ่ายการศึกษา / 1 ต.ค. 2565 - 30 ก.ย. 2566)	กำลังดำเนินการ	22 %	61,500.00	27,000.00

ความก้าวหน้าของโครงการ/กิจกรรม

ลำดับ	ชื่อโครงการ / กิจกรรม	สถานะ	ความก้าวหน้า (%)	งบประมาณที่ได้รับ (บาท)	งบประมาณที่ใช้ไป (บาท)
38	โครงการฝึกอบรมนายหมู่ลูกเสือสามัญ สามัญรุ่นใหญ่และหัวหน้าหน่วยยุวกาชาด สำนักงานเขตบางกอกใหญ่ (ฝ่ายการศึกษา / 1 ต.ค. 2565 - 30 ก.ย. 2566)	กำลังดำเนินการ	18 %	113,000.00	0.00
39	โครงการพิธีทบทวนคำปฏิญาณและสวนสนามลูกเสือ กทม. สำนักงานเขตบางกอกใหญ่ (ฝ่ายการศึกษา / 1 ต.ค. 2565 - 30 ก.ย. 2566)	กำลังดำเนินการ	15 %	56,200.00	0.00
40	โครงการสัมมนาประธานกรรมการเครือข่ายผู้ปกครอง เพื่อพัฒนาโรงเรียนสังกัดกทม. สำนักงานเขตบางกอกใหญ่ (ฝ่ายการศึกษา / 1 ต.ค. 2565 - 30 ก.ย. 2566)	กำลังดำเนินการ	12 %	13,100.00	8,000.00
41	โครงการส่งเสริมสนับสนุนให้นักเรียนสร้างสรรค์ผลงานเพื่อการเรียนรู้ สำนักงานเขตบางกอกใหญ่ (ฝ่ายการศึกษา / 1 ต.ค. 2565 - 30 ก.ย. 2566)	กำลังดำเนินการ	14 %	68,600.00	46,400.00
42	โครงการเปิดโลกกว้างสร้างเส้นทางสู่อาชีพ (ฝ่ายการศึกษา / 1 ต.ค. 2565 - 30 ก.ย. 2566)	กำลังดำเนินการ	12 %	60,000.00	0.00
43	โครงการความสำเร็จของการเบิกจ่ายเงินงบประมาณในภาพรวม (ฝ่ายการคลัง/ 1 ต.ค. 2565 - 30 ก.ย. 2566)	กำลังดำเนินการ	18 %	0.00	0.00
44	โครงการบูรณาการแก้ไขปรับปรุงจุดเสี่ยงอุบัติเหตุในพื้นที่เขตบางกอกใหญ่ (ฝ่ายเทศกิจ / 1 ต.ค. 2565 - 30 ก.ย. 2566)	กำลังดำเนินการ	38 %	0.00	0.00
45	โครงการเทศกิจ School Care (ฝ่ายเทศกิจ / 1 ต.ค. 2565 - 30 ก.ย. 2566)	กำลังดำเนินการ	58 %	0.00	0.00
46	โครงการกวาดชั้นรถยนต์และรถจักรยานยนต์จอดหรือขับขึ้นบนทางเท้า (ฝ่ายเทศกิจ / 1 ต.ค. 2565 - 30 ก.ย. 2566)	กำลังดำเนินการ	51 %	0.00	0.00
47	โครงการกวาดชั้นทั้งจับ-ปรับผู้ทิ้งขยะในที่สาธารณะหรือถนน (ฝ่ายเทศกิจ / 1 ต.ค. 2565 - 30 ก.ย. 2566)	กำลังดำเนินการ	54 %	0.00	0.00
48	โครงการดำเนินงานด้านความปลอดภัยจากอาชญากรรม (ฝ่ายเทศกิจ / 1 ต.ค. 2565 - 30 ก.ย. 2566)	กำลังดำเนินการ	55 %	0.00	0.00
49	โครงการเทศกิจห่วงใยใส่ใจนักท่องเที่ยว (ฝ่ายเทศกิจ / 1 ต.ค. 2565 - 30 ก.ย. 2566)	กำลังดำเนินการ	50 %	0.00	0.00
50	โครงการจัดระเบียบหาบเร่ - แผงลอย (ฝ่ายเทศกิจ / 1 ต.ค. 2565 - 30 ก.ย. 2566)	กำลังดำเนินการ	20 %	0.00	0.00

**ความก้าวหน้าของโครงการ/กิจกรรม**

ลำดับ	ชื่อโครงการ / กิจกรรม	สถานะ	ความก้าวหน้า (%)	งบประมาณที่ได้รับ (บาท)	งบประมาณที่ใช้ไป (บาท)
51	โครงการบูรณาการดำเนินงานด้านความปลอดภัยเชิงพื้นที่ (ฝ่ายเทศกิจ / 1 ต.ค. 2565 - 30 ก.ย. 2566)	ยกเลิก	10 %	0.00	0.00
52	โครงการค่าใช้จ่ายฝึกอบรมวิชาชีพเสริมรายได้ (ฝ่ายพัฒนาชุมชนฯ / 1 ต.ค. 2565 - 30 ก.ย. 2566)	กำลังดำเนินการ	60 %	69,200.00	60,800.00
53	โครงการค่าใช้จ่ายในการจัดสวัสดิการสงเคราะห์ช่วยเหลือ เด็ก สตรี ครอบครัว ผู้ด้อยโอกาส ผู้สูงอายุ และคนพิการ (ฝ่ายพัฒนาชุมชนฯ / 1 ต.ค. 2565 - 30 ก.ย. 2566)	กำลังดำเนินการ	80 %	464,500.00	209,870.00
54	โครงการค่าใช้จ่ายศูนย์ประสานงานธนาคารสมองของกทม. (ฝ่ายพัฒนาชุมชนฯ / 1 ต.ค. 2565 - 30 ก.ย. 2566)	กำลังดำเนินการ	80 %	100,000.00	3,000.00
55	โครงการค่าใช้จ่ายในการจ้างงานคนพิการเพื่อปฏิบัติงาน (ฝ่ายพัฒนาชุมชนฯ / 1 ต.ค. 2565 - 30 ก.ย. 2566)	กำลังดำเนินการ	60 %	567,000.00	141,947.00
56	โครงการค่าใช้จ่ายในการสนับสนุนการดำเนินงานของคณะกรรมการ (ฝ่ายพัฒนาชุมชนฯ/ 1 ต.ค. 2565 - 30 ก.ย. 2566)	กำลังดำเนินการ	35 %	1,980,000.00	299,818.00
57	ค่าใช้จ่ายในการสนับสนุนเจ้าหน้าที่ เพื่อปฏิบัติงานด้าน เด็ก สตรี คนพิการ และผู้ด้อยโอกาส (ฝ่ายพัฒนาชุมชนฯ/ 1 ต.ค. 2565 - 30 ก.ย. 2566)	กำลังดำเนินการ	43 %	514,600.00	165,244.00
58	ค่าใช้จ่ายในการส่งเสริมกิจการสภาเด็กและเยาวชน กทม. (ฝ่ายพัฒนาชุมชนฯ / 1 ต.ค. 2565 - 30 ก.ย. 2566)	กำลังดำเนินการ	30 %	180,000.00	86,249.00
59	โครงการจ้างอาสาสมัครเจ้าหน้าที่ปฏิบัติงานด้านพัฒนาสังคม (ฝ่ายพัฒนาชุมชนฯ / 1 ต.ค. 2565 - 30 ก.ย. 2566)	กำลังดำเนินการ	45 %	585,200.00	214,921.00
60	โครงการค่าใช้จ่ายในการส่งเสริมกิจกรรมสโมสกรกีฬาและลานกีฬา (ฝ่ายพัฒนาชุมชนฯ / 1 ต.ค. 2565 - 30 ก.ย. 2566)	กำลังดำเนินการ	65 %	1,047,800.00	498,753.00
61	โครงการค่าใช้จ่ายในการจัดกิจกรรมครอบครัวรักการอ่าน (ฝ่ายพัฒนาชุมชนฯ / 1 ต.ค. 2565 - 30 ก.ย. 2566)	กำลังดำเนินการ	10 %	40,000.00	0.00
62	โครงการค่าใช้จ่ายในการจัดกิจกรรมการออกกำลังกาย (ฝ่ายพัฒนาชุมชนฯ / 1 ต.ค. 2565 - 30 ก.ย. 2566)	กำลังดำเนินการ	35 %	923,100.00	285,900.00

ความก้าวหน้าของโครงการ/กิจกรรม

ลำดับ	ชื่อโครงการ / กิจกรรม	สถานะ	ความก้าวหน้า (%)	งบประมาณที่ได้รับ (บาท)	งบประมาณที่ใช้ไป (บาท)
63	โครงการค่าใช้จ่ายโครงการรัฐใช้ ัฐเก็บ คนกรุงเทพฯ ชีวิตมั่นคง (ฝ่ายพัฒนาชุมชนฯ / 1 ต.ค. 2565 - 30 ก.ย. 2566)	กำลังดำเนินการ	45 %	585,200.00	214,921.00