

ที่ ทท 5A07/5A4 ต. 11/3/2565

เรียน ผู้อำนวยการท่าอากาศยาน  
โรงเรียนเสนาธิการ

เพื่อขอใบรับรองการขึ้นทะเบียน  
ในกองทัพอากาศ



(นางสมบุญรัตน์ เจริญรัตน์)  
นักวิชาการศึกษานานาชาติพิเศษ  
หัวหน้าฝ่ายการศึกษา สำนักบริหารระยอง



# บันทึกข้อความ

สำนักงานเขตหนองจอก  
 รับเลขที่ 3916  
 วันที่ 13 มี.ค. 2565  
 เวลา 13:38 น.

ส่วนราชการ สำนักงานการศึกษา (กองเสริมสร้างสมรรถนะนักเรียน โทร. ๐ ๒๕๓๗ ๖๖๓๑-๕ ต่อ ๓๕๖๕)

ที่ กท ๐๘๐๘/ ๑๒๐๐ วันที่ ๑๓ มีนาคม ๒๕๖๕

เรื่อง ขอบความอนุเคราะห์ประชาสัมพันธ์และเก็บข้อมูลการเฝ้าระวังพฤติกรรมสุขภาพ “การป้องกันติดเชื้อแบบครอบจักรวาล ในกลุ่มนักเรียน”

เรียน ผู้อำนวยการเขต

ฝ่ายการศึกษา สำนักงานเขตหนองจอก  
 เลขรับที่ ๐๑๑๓๓  
 วันที่ ๑๑ มี.ค. ๒๕๖๕  
 เวลา

พร้อมหนังสือนี้ สำนักงานการศึกษา ขอส่งสำเนาหนังสือกรมสนับสนุนบริการสุขภาพ กระทรวงสาธารณสุข ส่วนที่ ๓๓๓ ที่ สธ ๐๗๐๘.๕/ว ๒๕๓ ลงวันที่ ๗ มีนาคม ๒๕๖๕ เรื่อง ขอบความอนุเคราะห์ประชาสัมพันธ์และเก็บข้อมูลการเฝ้าระวังพฤติกรรมสุขภาพ “การป้องกันติดเชื้อแบบครอบจักรวาล ในกลุ่มนักเรียน” มาเพื่อประชาสัมพันธ์ให้โรงเรียนในสังกัดทราบและดำเนินการในส่วนที่เกี่ยวข้องภายในกำหนดต่อไป

เรียน ผู้อำนวยการเขต

- เพื่อโปรดทราบ
- เพื่อโปรดพิจารณา
- เพื่อปฏิบัติ

*สมพร งาม*

จึงเรียนมาเพื่อโปรดทราบในส่วนที่เกี่ยวข้องต่อไป

**ชน วน.**  
 (นางชุลีพร วงษ์พิพัฒน์)  
 รองผู้อำนวยการสำนักงานการศึกษา  
 ปฏิบัติราชการแทนผู้อำนวยการสำนักงานการศึกษา

*[Signature]*

(นางสาววันดี หมุ่มมาก)  
 เจ้าพนักงานปกครองชำนาญการพิเศษ  
 หัวหน้าฝ่ายปกครอง สำนักงานเขตหนองจอก

*สมพร งาม*

*สมพร งาม*  
*[Signature]*

(นายสุรนาถ นนทชัย)  
 ผู้ช่วยผู้อำนวยการเขตหนองจอก ปฏิบัติราชการแทน  
 ผู้อำนวยการเขตหนองจอก

*สมพร งาม*  
*[Signature]*

(นางสมพร งาม)  
 ปฏิบัติราชการแทนผู้อำนวยการเขต  
 หัวหน้าฝ่ายการศึกษา สำนักงานเขตหนองจอก

# ด่วนที่สุด

ที่ สธ ๐๗๐๘.๕/๑๒๔๓



กรมสนับสนุนบริการสุขภาพ

กระทรวงสาธารณสุข

ถนนติวานนท์ จังหวัดนนทบุรี ๑๑๐๐๐

๗ มีนาคม ๒๕๖๕

เรื่อง ขอบความอนุเคราะห์ประชาสัมพันธ์และเก็บข้อมูลการเฝ้าระวังพฤติกรรมสุขภาพ “การป้องกันการติดเชื้อแบบครอบจักรวาล ในกลุ่มนักเรียน”

เรียน ผู้อำนวยการสำนักการศึกษา กรุงเทพมหานคร

- สิ่งที่ส่งมาด้วย ๑. คิวอาร์โค้ดแบบเฝ้าระวังพฤติกรรมสุขภาพ “การป้องกันการติดเชื้อแบบครอบจักรวาล ในกลุ่มนักเรียน” จำนวน ๑ ฉบับ
๒. คิวอาร์โค้ดระบบติดตามข้อมูลเบื้องต้น แบบ Real time จำนวน ๑ ฉบับ
๓. วิธีการใช้ระบบติดตามข้อมูลเบื้องต้น แบบ Real time จำนวน ๑ ฉบับ

ตามที่ กรมสนับสนุนบริการสุขภาพ โดยกองสุขภาพ มีภารกิจสำคัญในการเฝ้าระวังพฤติกรรมสุขภาพของประชาชนตามกลุ่มวัย ประกอบกับ เมื่อวันที่ ๒๑ กุมภาพันธ์ ๒๕๖๕ กระทรวงสาธารณสุข ได้ประกาศยกระดับสถานการณ์โควิด 19 ทั่วประเทศไทย เป็นระดับ ๔ อีกทั้งยังพบผู้ติดเชื้อโควิด 19 ที่เพิ่มสูงขึ้นอย่างต่อเนื่อง นั้น

ในการนี้ กรมสนับสนุนบริการสุขภาพ จึงใคร่ขอความอนุเคราะห์จาก ท่าน ในการเผยแพร่ประชาสัมพันธ์แบบเฝ้าระวังพฤติกรรมสุขภาพ “การป้องกันการติดเชื้อแบบครอบจักรวาล ในกลุ่มนักเรียน” ตามสิ่งที่ส่งมาด้วย ๑ เพื่อเฝ้าระวังพฤติกรรมเสี่ยงที่อาจนำมาซึ่งการระบาดของโรคโควิด 19 ให้แก่นักเรียนชั้นประถมศึกษาปีที่ ๔-๖ และนักเรียนชั้นมัธยมศึกษาปีที่ ๑ - ๓ ที่มีอายุตั้งแต่ ๙ - ๑๔ ปี จำนวนอย่างน้อยจังหวัดละ ๓๐๐ คน โดยเก็บข้อมูลผ่านแบบเฝ้าระวังพฤติกรรมสุขภาพฯ ในกลุ่มนักเรียนรูปแบบออนไลน์ ระหว่างวันที่ ๕ - ๓๑ มีนาคม ๒๕๖๕ และท่านสามารถติดตามผลการเก็บข้อมูลเบื้องต้นแบบ Real time ตามสิ่งที่ส่งมาด้วย ๒ ทั้งนี้ กองสุขภาพ จะวิเคราะห์ข้อมูลภายหลังจากครบระยะเวลาที่กำหนด และจะส่งคืนข้อมูลกลับให้ท่าน พร้อมทั้งสื่อสารเตือนภัยพฤติกรรมสุขภาพดังกล่าวเป็นระยะต่อไป

จึงเรียนมาเพื่อขอความอนุเคราะห์ประชาสัมพันธ์คิวอาร์โค้ดแบบเฝ้าระวัง “การป้องกันการติดเชื้อแบบครอบจักรวาล ในกลุ่มนักเรียน” ต่อไปด้วย จะเป็นพระคุณ

ขอแสดงความนับถือ

(นางสาวมะลิ ไพฑูรย์เนรมิต)

ผู้อำนวยการกองสุขภาพ

ปฏิบัติราชการแทนอธิบดีกรมสนับสนุนบริการสุขภาพ

กองสุขภาพ

โทร. ๐ ๒๑๔๓ ๗๐๐๐ ต่อ ๑๘๗๐๘

โทรสาร ๐ ๒๑๔๔ ๕๖๕๐



1426



สิ่งที่ส่งมาด้วย 1

# แบบเฝ้าระวังพฤติกรรม

การป้องกันโรคติดต่อแบบเฉียบพลัน



โปรดดำเนินการให้แล้วเสร็จภายใน  
วันที่ 31 มีนาคม 2565



ความรู้เพิ่มเติม : คลังความรู้สุขภาพทาง  
เว็บไซต์ <http://healthydee.moph.go.th>



กองสุขภาพ  
กรมสนับสนุนบริการสุขภาพ

สิ่งที่ส่งมาด้วย 2

# ระบบติดตาม ข้อมูลเบื้องต้นแบบ Real time



โปรดดำเนินการให้แล้วเสร็จภายใน  
วันที่ 31 มีนาคม 2565



ความรู้เพิ่มเติม : คลังความรู้สุขภาพทาง  
เว็บไซต์ <http://healthyde.moph.go.th>



กองสุรติภษา  
กรมสนับสนุนบริการสุขภาพ

# วิธีการใช้

## ระบบติดตามข้อมูลเบื้องต้นแบบ Real time



01

ใช้มือถือสแกนคิวอาร์โค้ดระบบติดตามข้อมูลฯ

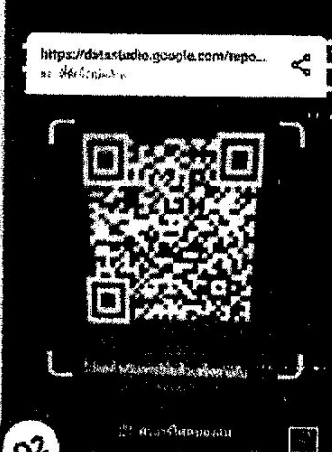

02

กดเข้าถึงที่แจ้งเข้ามาบนหน้าจอโทรศัพท์

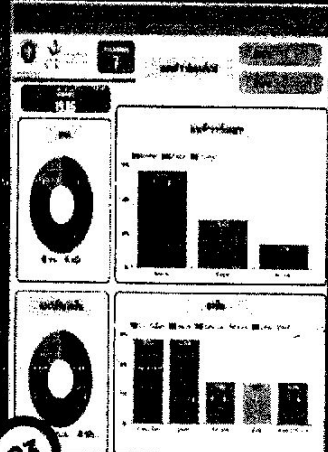

03

เพื่อดูหน้าจอแสดงผลรายงานการเฝ้าระวังฯ ในภาพรวมระดับประเทศ

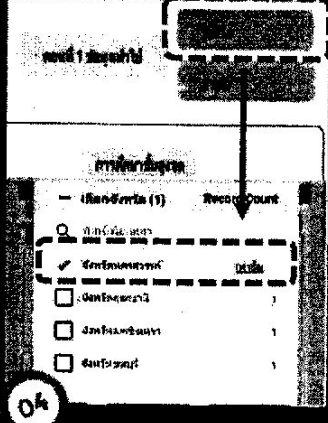

04

หากต้องการดูรายงานในระดับจังหวัด ให้กดเลือก "จังหวัด" แล้วกดเลือกจังหวัดนั้นๆ เสร็จแล้วจะแสดงรายงานในภาพรวมของจังหวัด

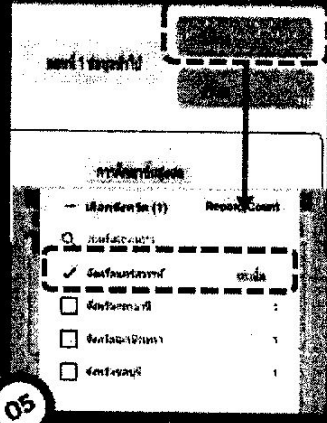

05

หากต้องการดูรายงานในระดับอำเภอ ให้กดเลือก "จังหวัด" ก่อน

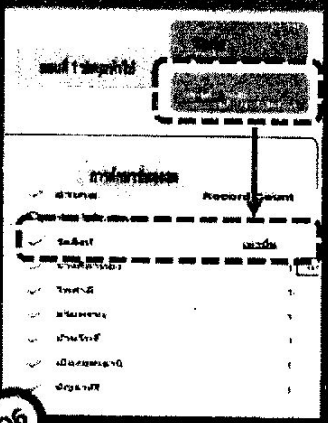

06

แล้วกดเลือก "อำเภอ" หน้าจอจะแสดงรายงานของอำเภอในจังหวัดนั้นๆ

\*\*\*หมายเหตุ : ข้อมูลภาพรวมประเทศ และจังหวัด จะประมวลผลทุก ๑๕ วินาที ส่วนข้อมูลระดับอำเภอจะประมวลผลในเวลา ๑๕.๓๐ น. ของทุกวัน \*\*\*



ความรู้เพิ่มเติม : คลังความรู้สุขภาพทาง  
เว็บไซต์ <http://healthydee.moph.go.th>



กองสุตศึกษา  
กรมสนับสนุนบริการสุขภาพ