



# โครงการปรับปรุงโรงเรียนคันทนายาว

แขวงคันทนายาว เขตคันทนายาว กรุงเทพมหานคร



## โครงการปรับปรุงโรงเรียนคันทนายาว

แขวงคันทนายาว เขตคันทนายาว กรุงเทพมหานคร

สัญญาจ้างเลขที่ : รร.1/2566 ลงวันที่ 21 กุมภาพันธ์ 2566  
 เริ่มสัญญา : 22 กุมภาพันธ์ 2566 สิ้นสุดสัญญา 20 สิงหาคม 2566  
 ค่าก่อสร้าง : 2,250,000.00 บาท  
 ระยะเวลา : 180 วัน



### เนื้องาน

1. ปรับปรุงพื้นที่สนามพร้อมทาสีลานกิจกรรมนอกประสงค์
2. ปรับปรุงอาคารเรียน 1
3. ปรับปรุงอาคารนอกประสงค์ 3 ชั้น
4. ปรับปรุงผนังและเปลี่ยนหน้าต่างอลูมิเนียมบานเลื่อนห้องประชุมโทรทอง
5. ปรับปรุงรั้วโรงเรียนด้านข้างอาคารเรียน 3
6. ปรับปรุงประตู อาคารเรียน 1-3
7. ปรับปรุงวงกบประตู อาคารโรงเรียน
8. ครุภัณฑ์



### ผู้รับจ้าง

: บริษัท อัญญวิศกรรม จำกัด  
 ผู้ควบคุมงานผู้รับจ้าง : นายธีระพงษ์ ธรหนึ่ง  
 : นายภานุพงศ์ มณีศรี  
 เจ้าหน้าที่ผู้ควบคุมงาน : นายมกรวรรษ กุฑธिया  
 : นายจิรวัดณ์ พินผา

วิศวกรโยธา  
 สถาปนิก  
 สถาปนิกปฏิบัติงาน  
 นายช่างโยธาชำนาญงาน



### ผังบริเวณและแบบแปลน

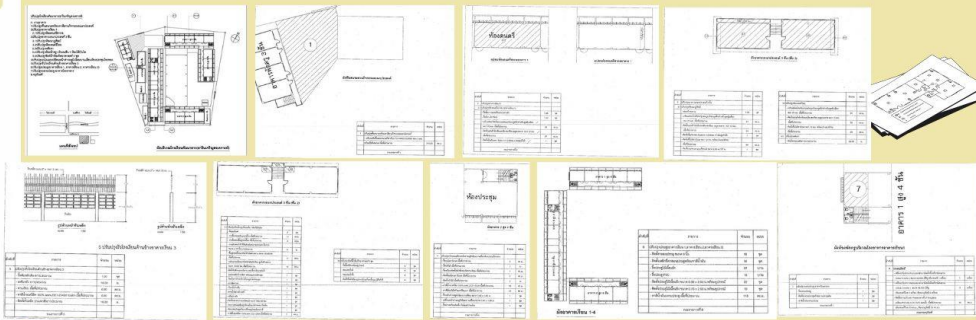

### แผนปฏิบัติการ

| ลำดับ | รายละเอียด  | วันที่เริ่ม | วันที่สิ้นสุด | สถานะ |
|-------|---|-------------|---------------|-------|
| 1     | สำรวจพื้นที่และเตรียมเอกสาร                                       | 22/02/2566  | 22/02/2566    | เสร็จ |
| 2     | ขออนุญาตและเตรียมหน้างาน  | 23/02/2566  | 23/02/2566    | เสร็จ |
| 3     | ปรับปรุงพื้นที่สนามพร้อมทาสีลานกิจกรรมนอกประสงค์                  | 24/02/2566  | 24/02/2566    | เสร็จ |
| 4     | ปรับปรุงอาคารเรียน 1  | 25/02/2566  | 25/02/2566    | เสร็จ |
| 5     | ปรับปรุงอาคารนอกประสงค์ 3 ชั้น                                    | 26/02/2566  | 26/02/2566    | เสร็จ |
| 6     | ปรับปรุงผนังและเปลี่ยนหน้าต่างอลูมิเนียมบานเลื่อนห้องประชุมโทรทอง | 27/02/2566  | 27/02/2566    | เสร็จ |
| 7     | ปรับปรุงรั้วโรงเรียนด้านข้างอาคารเรียน 3                          | 28/02/2566  | 28/02/2566    | เสร็จ |
| 8     | ปรับปรุงประตู อาคารเรียน 1-3                                      | 29/02/2566  | 29/02/2566    | เสร็จ |
| 9     | ปรับปรุงวงกบประตู อาคารโรงเรียน                                   | 30/02/2566  | 30/02/2566    | เสร็จ |
| 10    | ครุภัณฑ์  | 01/03/2566  | 01/03/2566    | เสร็จ |



### ความคืบหน้าของการดำเนินการก่อสร้าง



สัญญาจ้างเลขที่ รร.1/2566 ลงวันที่ 21 กุมภาพันธ์ 2566  
 เริ่มสัญญา 22 กุมภาพันธ์ 2566 สิ้นสุดสัญญา 20 สิงหาคม 2566  
 ค่าก่อสร้าง 2,250,000.00 บาท  
 ระยะเวลา 180 วัน  
 เนื้องาน

1. ปรับปรุงพื้นที่สนามพร้อมทาสีลานกิจกรรมอเนกประสงค์
2. ปรับปรุงอาคารเรียน 1
3. ปรับปรุงอาคารอเนกประสงค์ 3 ชั้น
4. ปรับปรุงผนังและเปลี่ยนหน้าต่างอลูมิเนียมบานเลื่อนห้องประชุมโทรทอง
5. ปรับปรุงรั้วโรงเรียนด้านข้างอาคารเรียน 3
6. ปรับปรุงประตู อาคารเรียน 1-3
7. ปรับปรุงวงกบประตู อาคารโรงเรียน
8. ครุภัณฑ์

ผู้รับจ้าง บริษัท อัญญาวิศวกรรม จำกัด

|                        |                |         |            |                  |
|------------------------|----------------|---------|------------|------------------|
| ผู้ควบคุมงานผู้รับจ้าง | 1. นายธีระพงษ์ | รชหนึ่ง | วิศวกรโยธา | โทร. 091-4651642 |
|                        | 2. นายภาณุพงศ์ | มณีศรี  | สถาปนิก    | โทร. 085-8171746 |

|                         |               |        |                   |
|-------------------------|---------------|--------|-------------------|
| เจ้าหน้าที่ผู้ควบคุมงาน | 1. นายมกรวรรษ | ฤทธิยา | สถาปนิกปฏิบัติงาน |
|-------------------------|---------------|--------|-------------------|

|                      |                |       |                     |
|----------------------|----------------|-------|---------------------|
| ฝ่ายโยธา 02-379-9943 | 2. นายจิรวัดน์ | พินผา | นายช่างโยธาชำนาญงาน |
|----------------------|----------------|-------|---------------------|

พิกัดจุดก่อสร้าง 13.793205661801162, 100.69458445111123

ผังบริเวณ และแบบแปลน

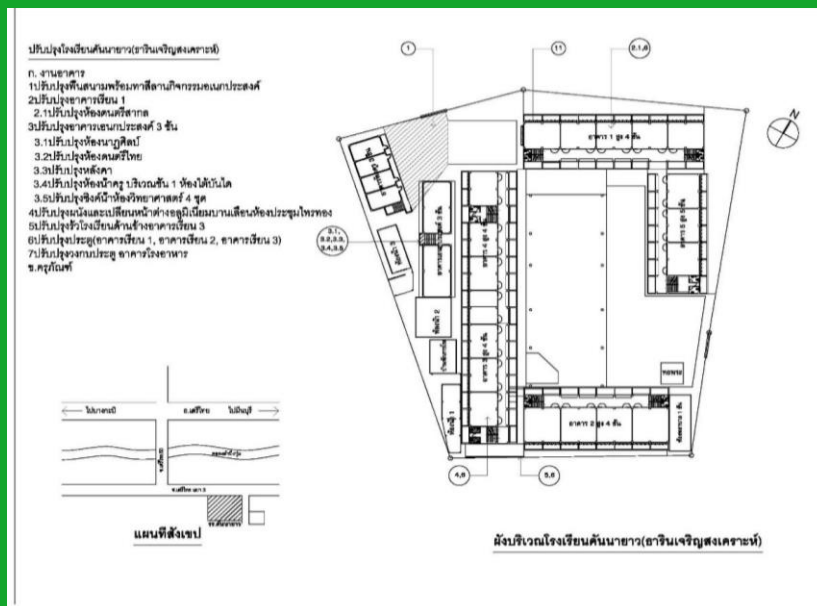

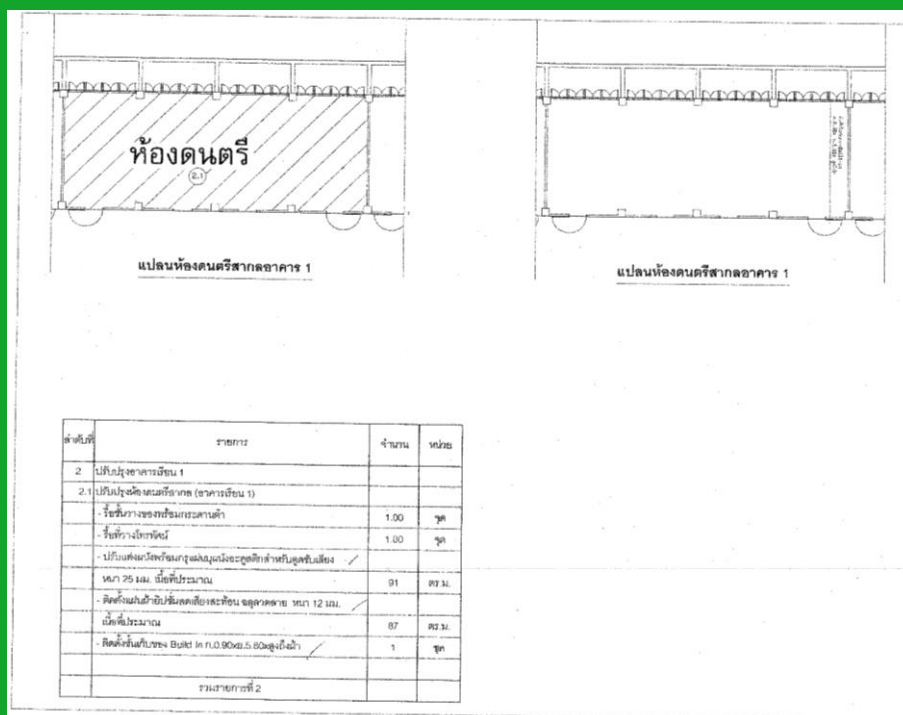
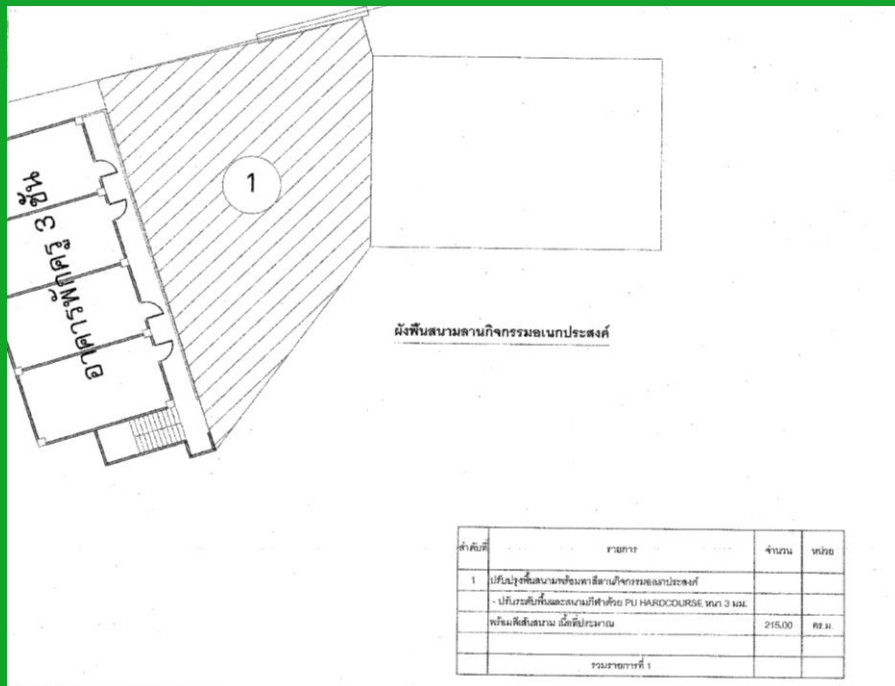

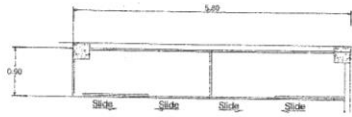

แปลนชั้นเก็บของ Built-in ย.5.80  
scale 1/75

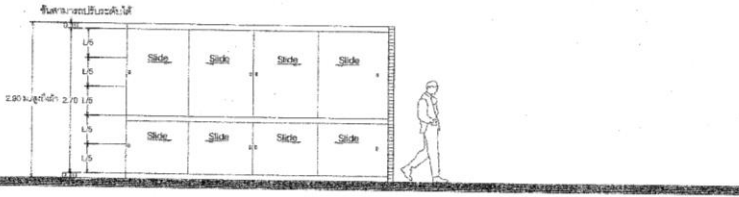

รูปด้านชั้นเก็บของ Built-in ย.5.80  
scale 1/75

รายละเอียด  
ลิ้นชักชั้นเก็บของโครงไม้มีลิ้นชักด้วยแผ่นใยไม้เคลือบสีและเคลือบยาฆ่าเชื้อตามยี่ห้อ  
ขนาดและรูปแบบสามารถปรับเปลี่ยนได้ตามความเหมาะสมของสภาพจริง

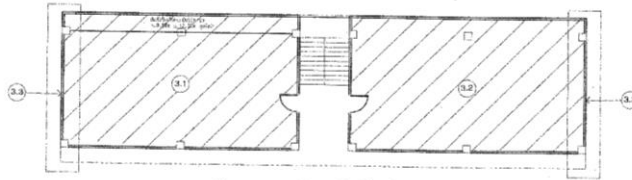

ผังอาคารเอนกประสงค์ 3 ชั้น (ชั้น 3)

| ลำดับที่ | รายการ  | จำนวน | หน่วย |
|----------|---|-------|-------|
| 3        | ไม้ปูพาร์เก้อาคารเอนกประสงค์ 3 ชั้น                     |       |       |
| 3.1      | ไม้ปูห้องโถงขนาดใหญ่                                    |       |       |
|          | - ครอบคลุมอาคาร   | 1.00  | ซ.ก.  |
|          | - ปูพื้นที่บริเวณที่จอดรถบนสุดถึงระดับชั้นล่างสุดชั้นบน |       |       |
|          | ขนาด 25 มม. เนื้อที่ประมาณ                              | 51    | ตร.ม. |
|          | - ติดตั้งแผ่นไม้ปูพื้นโถงชั้นบน                         |       |       |
|          | ขนาด 12 มม. เนื้อที่ประมาณ                              | 84    | ตร.ม. |
|          | - ติดตั้งชั้นเก็บของ ย.5.80 ย. 0.90x0.11 90ชุดชั้นไม้   | 1     | ชุด   |
|          | - ติดตั้งไม้ลามิเนต ขนาด 12 มม. พื้นบนเวทีและตัวช่วย    |       |       |
|          | เนื้อที่ประมาณ  | 84    | ตร.ม. |
|          | - ติดตั้งระขาน้ำบนเวทีขนาด 2.80 x 2.07 ม.               | 1     | ชุด   |

| ลำดับที่ | รายการ  | จำนวน | หน่วย |
|----------|---|-------|-------|
| 3.2      | ไม้ปูห้องโถงคอโถง                                       |       |       |
|          | - ปูพื้นที่บริเวณที่จอดรถบนสุดถึงระดับชั้นล่างสุดชั้นบน |       |       |
|          | ขนาด 25 มม. เนื้อที่ประมาณ                              | 91    | ตร.ม. |
|          | - ติดตั้งแผ่นไม้ปูพื้นโถงชั้นบน                         |       |       |
|          | ขนาด 12 มม. เนื้อที่ประมาณ                              | 90    | ตร.ม. |
|          | - ติดตั้งไม้ลามิเนต ขนาด 12 มม. พื้นบนเวทีและตัวช่วย    |       |       |
|          | เนื้อที่ประมาณ  | 93    | ตร.ม. |
| 3.3      | ไม้ปูห้องโถงคอ  |       |       |
|          | - ติดตั้งระขาน้ำอาคารประมาณ                             | 24.00 | ม.    |



แปลนชั้นเก็บของ Built-in ย.12.00

scale 1:75

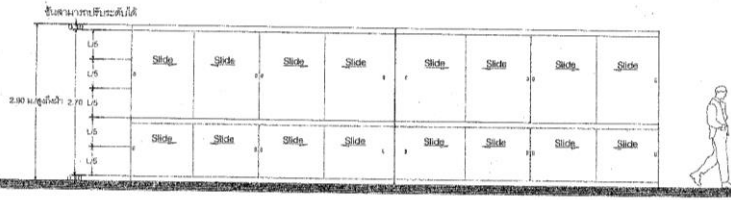

รูปด้านชั้นเก็บของ Built-in ย.12.00

scale 1:75

รายละเอียด

ติดตั้งชั้นเก็บของโครงไม้ปิดทับด้วยแผ่นลามิเนต สีและลวดลายกำหนดตามรายการหลัง ขนาดและรูปแบบสามารถปรับเปลี่ยนได้ตามความเหมาะสมของสภาพจริง

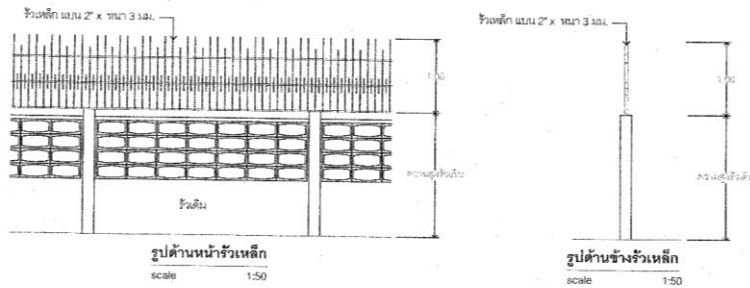

รูปด้านหน้ารั้วเหล็ก

scale 1:50

รูปด้านข้างรั้วเหล็ก

scale 1:50

5 ปรับปรุงรั้วโรงเรียนด้านข้างอาคารเรียน 3

| ลำดับที่ | รายการ   | จำนวน | หน่วย |
|----------|--|-------|-------|
| 5        | ปรับปรุงรั้วโรงเรียนด้านข้างอาคารเรียน 3                 |       |       |
|          | - รั้วทึบหลังเดิม ยาวประมาณ                              | 1.00  | จุด   |
|          | - เทพื้นหลัง ยาวประมาณ                                   | 16.00 | ม.    |
|          | - ขอบเรียบ เนื้อที่ประมาณ                                | 6.00  | ตร.ม. |
|          | - พาสติกอะคริลิก 100% มอก.2321-2549ภายนอก เนื้อที่ประมาณ | 6.00  | ตร.ม. |
|          | - ติดตั้งรั้วเหล็ก (รวมพาสติก) ยาวประมาณ                 | 16.00 | ม.    |
|          | รวมรายการที่ 5   |       |       |

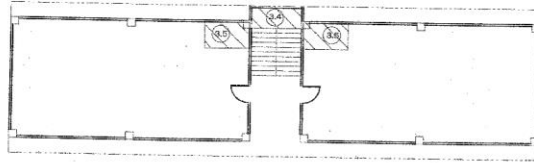

ผังอาคารเอนประสงค์ 3 ชั้น (ชั้น 2)

| คำศัพท์ | รายการ  | จำนวน | หน่วย |
|---------|---|-------|-------|
| 3.1     | บันไดรูปสี่เหลี่ยมผืนผ้าบริเวณชั้น 1 เพื่อใช้เดินขึ้น                 |       |       |
|         | - รั้วชุดบันได  | 2     | ชุด   |
|         | - งานสีอะครีลิกบุรุษบริเวณ ชั้นที่ 2 ประมาณ                           | 14    | ตร.ม. |
|         | - งานสีอะครีลิกบุรุษบริเวณ ชั้นที่ 3 ประมาณ                           | 3     | ตร.ม. |
|         | - งานสีอะครีลิก ชั้นที่ 3 บริเวณประตูระบายน้ำ ชั้น 3.5                |       |       |
|         | ขนาด ๑.10 ม. งานประมาณ  | 4     | ม.    |
|         | - ติดประตูบานเหล็กบานไม้ 2 ชั้นสีน้ำตาล ขนาด 60x60 ซม. เนื้อไม้ประมาณ | 3     | ชุด   |
|         | - ผนังบุกระดาษเบรคกาน้ำไฟ ชนิดฉนวนใยหิน สูงฉนวนขนาด                   |       |       |
|         | ขนาด 30x60 ซม. เนื้อไม้ประมาณ   | 14    | ตร.ม. |
|         | - ติดตั้งโต๊ะข้างแบบยาว สีสนิม พร้อมเหล็ก                             |       |       |
|         | ขนาดหน้ากว้าง 6 เมตร พร้อมอุปกรณ์ประกอบ                               | 1     | ชุด   |
|         | - ติดตั้งเก้าอี้สำนักงาน พร้อมอุปกรณ์ประกอบ                           | 1     | ชุด   |
|         | - ลานสีน้ำตาล   | 1     | ชุด   |
|         | - ฝาท่อสีน้ำตาล   | 1     | ชุด   |
|         | - ลานสีน้ำตาล   | 1     | ชุด   |
|         | - ผนังบุกระดาษเบรคกาน้ำไฟ ขนาด 160x160 ซม.                            | 1     | ชุด   |
|         | - ประตูบานเหล็กบานไม้ 2 ชั้นสีน้ำตาล                                  | 1     | ชุด   |
|         | - ชั้นบนบุกระดาษเบรคกาน้ำไฟ พร้อมอุปกรณ์ประกอบ                        | 1     | ชุด   |
|         | - ทาสีน้ำอะครีลิก 100% มอก.2321-2549 เนื้อไม้ประมาณ                   | 3     | ตร.ม. |

| คำศัพท์ | รายการ   | จำนวน | หน่วย |
|---------|--|-------|-------|
| 3.2     | บันไดรูปสี่เหลี่ยมผืนผ้าบริเวณชั้น 4 ชุด             |       |       |
|         | - รั้วชุดบันไดรูปสี่เหลี่ยมผืนผ้า                    | 4     | ชุด   |
|         | - ผนังชั้นที่ 4                                      | 4     | ชุด   |
|         | - ผนังชั้นที่ 4                                      | 4     | ชุด   |
|         | - ติดตั้งรั้วชุดบันไดรูปสี่เหลี่ยมผืนผ้าบริเวณชั้น 4 | 4     | ชุด   |

ห้องประชุม

ผังอาคาร 2 ชั้น 4 ชั้น

| คำศัพท์        | รายการ  | จำนวน | หน่วย |
|----------------|---|-------|-------|
| 4              | บันไดรูปสี่เหลี่ยมผืนผ้าบริเวณชั้น 4                  |       |       |
|                | - รั้วชุดบันไดรูปสี่เหลี่ยมผืนผ้า                     | 5     | ตร.ม. |
|                | - รั้วบันได เนื้อไม้                                  | 2     | ม.    |
|                | - รั้วชุดบันไดรูปสี่เหลี่ยมผืนผ้าบริเวณชั้น 4         | 4     | ตร.ม. |
|                | - ติดตั้งผนังบุกระดาษเบรคกาน้ำไฟ เนื้อไม้ประมาณ       | 5     | ตร.ม. |
|                | - ติดตั้งบันได เนื้อไม้                               | 2     | ม.    |
|                | - ทาสีน้ำอะครีลิก 100% มอก.2321-2549 เนื้อไม้ประมาณ   | 10    | ตร.ม. |
|                | - ทาสีสีน้ำตาลบริเวณเคาน์เตอร์                        | 12    | ตร.ม. |
|                | - รั้วชุดบันไดรูปสี่เหลี่ยมผืนผ้า ขนาด 3.65 x 1.85 ม. | 1     | ชุด   |
|                | - ผนังชั้นที่ 4 บริเวณเคาน์เตอร์                      | 1     | ชุด   |
|                | - รั้วชุดบันไดรูปสี่เหลี่ยมผืนผ้า                     | 1     | ชุด   |
| รวมรายการที่ 4 |   |       |       |

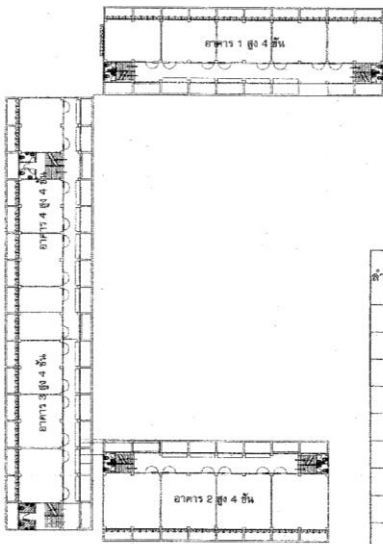

ผังอาคารเรียน 1-4

| ลำดับที่ | รายการ   | จำนวน | หน่วย |
|----------|--|-------|-------|
| 6        | ปทึบปรุงประตู(อาคารเรียน 1,อาคารเรียน 2,อาคารเรียน 3)      |       |       |
|          | - ติดตั้งกลอนประตู ขนาด 8 นิ้ว                             | 16    | ชุด   |
|          | - ติดตั้งเหล็กยึดกลอนประตูพร้อมพาส์น้ำมัน                  | 16    | ชุด   |
|          | - รั้วประตูไม้เนื้อแข็ง                                    | 22    | บาน   |
|          | - รั้วประตู PVC  | 10    | บาน   |
|          | - ติดตั้งประตูไม้เนื้อแข็ง ขนาด 0.90 x 2.00 ม.พร้อมอุปกรณ์ | 22    | ชุด   |
|          | - ติดตั้งประตูไม้เนื้อแข็ง ขนาด 0.70 x 2.00 ม.พร้อมอุปกรณ์ | 10    | ชุด   |
|          | - พาส์น้ำมันวงกบประตู เนื้อที่ประมาณ                       | 113   | ตร.ม. |
|          | รวมรายการที่ 6   |       |       |

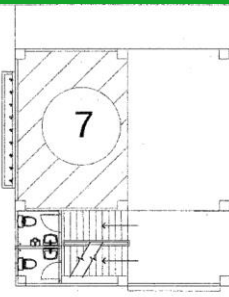

อาคาร 1 สูง 4 ชั้น

ผังห้องพักรับประทานอาหารอาคารเรียน 1

| ลำดับที่ | รายการ                              | จำนวน | หน่วย |
|----------|-------------------------------------|-------|-------|
| 7        | ปทึบปรุงวงกบประตู อาคารโรงอาหาร     |       |       |
|          | - รั้ววงกบประตู                     | 1     | ชุด   |
|          | - ติดตั้งวงกบประตูพร้อมกลอนประตูคิม | 1     | ชุด   |
|          | - พาส์น้ำมันวงกบประตู               | 1     | ชุด   |
|          | รวมรายการที่ 7                      |       |       |

| ลำดับที่ | รายการ   | จำนวน | หน่วย   |
|----------|--|-------|---------|
| ๗        | งานครุภัณฑ์  |       |         |
|          | - เครื่องปรับอากาศแบบแยกส่วน ชนิดตั้งพื้นชนิดอินเวอร์ต (ระบบ Inverter) ขนาด 30,000 บีทียู (ห้องคนมี 1 เครื่อง)                         | 1     | เครื่อง |
|          | - เครื่องปรับอากาศแบบแยกส่วน ชนิดตั้งพื้นชนิดอินเวอร์ต (ระบบ Inverter) ขนาด 48,000 บีทียู (ห้องคนมี 1 เครื่อง, ห้องนาฏศิลป์ 2 เครื่อง) | 3     | เครื่อง |
|          | - ติดตั้งฝ้ากับโครง Polyester หรือ Fiberglass  |       |         |
|          | - ฟิล์ม PVC (BLACK OUT) สกอตช์ เนื้อที่ประมาณ (ห้องคนมีไทย 23 ตร.ม., ห้องนาฏศิลป์ 23 ตร.ม.)  | 46    | ตร.ม.   |
|          | รวมงานครุภัณฑ์   |       |         |

รายการเลขที่ รร.2-1/2566  
แบบรูปรายการงานปรับปรุงโรงเรียนคันทนาเยาว

1. วัตถุประสงค์ สำนักงานเขตคันทนาเยาว กรุงเทพมหานคร มีความประสงค์จะทำการปรับปรุงโรงเรียนคันทนาเยาว แขวงคันทนาเยาว เขตคันทนาเยาว กรุงเทพมหานคร ตามรูปแบบและรายการดังนี้
- 1.1 รายการฉบับนี้ รวม 7 หน้า
  - 1.2 ผังบริเวณและแบบ ขคน รร.2-1/2566 จำนวน 11 แผ่น /
  - 1.3 รายการมาตรฐานงานอาคารของกรุงเทพมหานคร พ.ศ. 2546 จำนวน 1 เล่ม,

2. ปริมาณงาน

- 2.1 ปรับปรุงพื้นสนามพร้อมหาสีลานกิจกรรมเนกประสงค์ ✓
  - 2.2 ปรับปรุงอาคารเรียน 1 /
    - 2.2.1 ปรับปรุงห้องดนตรีสากล ✓
      - ปรับแต่งผนังพร้อมกรุแผ่นบุผนังอะคูสติค /
      - ติดตั้งแผ่นฝ้ายิปซัมลดเสียงสะท้อน และชั้นเก็บของ Built In /
    - 2.3 ปรับปรุงอาคารเนกประสงค์ 3 ชั้น /
      - 2.3.1 ปรับปรุงห้องนาฏศิลป์ /
        - ปรับแต่งผนังพร้อมกรุแผ่นบุผนังอะคูสติค /
        - ติดตั้งแผ่นฝ้ายิปซัมลดเสียงสะท้อน และชั้นเก็บของ Built In /
        - ติดตั้งพื้นไม้ลามิเนต หนา 12 มม. พร้อมบัวและตัวจบ /
        - ติดตั้งกระจกเงาแบบติดผนัง ขนาด 2.80 x 2.07 ม. 1 ชุด /
      - 2.3.2 ปรับปรุงห้องดนตรีไทย /
        - ปรับแต่งผนังพร้อมกรุแผ่นบุผนังอะคูสติค /
        - ติดตั้งแผ่นฝ้ายิปซัมลดเสียงสะท้อน
        - ติดตั้งพื้นไม้ลามิเนต หนา 12 มม. พร้อมบัวและตัวจบ /
      - 2.3.3 ปรับปรุงหลังคา /
      - 2.3.4 ปรับปรุงห้องน้ำครูบริเวณชั้น 1,ห้องใต้บันได /
      - 2.3.5 ปรับปรุงชิงช้าห้องวิทยาศาสตร์ 4 ชุด /
  - 2.4 ปรับปรุงผนังและเปลี่ยนหน้าต่างอลูมิเนียมบานเลื่อนห้องประชุมโทรทอง,
  - 2.5 ปรับปรุงรั้วโรงเรียนด้านข้างอาคารเรียน 3,
  - 2.6 ปรับปรุงประตู อาคารเรียน 1 - 3 ✓
  - 2.7 ปรับปรุงวงกบประตู อาคารโรงอาหาร
  - 2.8 ครุภัณฑ์ /
- ตามแบบเลขที่ ขคน.รร.2-1/2566 ,

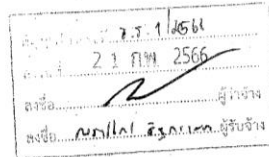





## บันทึกข้อความ

ส่วนราชการ ฝ่ายโยธา โทร.๕๑๖๓

ที่ กท ๘๐๐๗/๒๕๖๑

วันที่ ๒๘ กุมภาพันธ์ ๒๕๖๖

เรื่อง แจ้งคณะกรรมการตรวจรับพัสดุและผู้ควบคุมงานจ้างปรับปรุงโรงเรียนคันนายาว

เรียน คณะกรรมการตรวจรับพัสดุและผู้ควบคุมงาน

ตามหนังสือคำสั่งกรุงเทพมหานครที่ ๒๖/๒๕๖๕ ลงวันที่ ๓๐ พฤศจิกายน ๒๕๖๕ เรื่อง แต่งตั้งคณะกรรมการพิจารณาการประกวดราคาอิเล็กทรอนิกส์ คณะกรรมการตรวจรับพัสดุ และผู้ควบคุมงาน สำหรับงานประกวดราคาจ้างปรับปรุงโรงเรียนคันนายาว ด้วยวิธีประกวดราคาอิเล็กทรอนิกส์ (e-bidding) ซึ่งจากการพิจารณาอนุมัติสั่งจ้างบริษัท อัญญวิศวรรรม จำกัด เป็นผู้ชนะการเสนองานดังกล่าว ตามหนังสือที่ กท ๘๐๐๗/๑๓๐๖ ลงวันที่ ๒๕ ธันวาคม ๒๕๖๕ นั้น

บัดนี้ สำนักงานเขตคันนายาว ได้ทำสัญญาจ้างกับบริษัท อัญญวิศวรรรม จำกัด ตามสัญญาจ้าง เลขที่ รร.๑/๒๕๖๖ ลงวันที่ ๒๑ กุมภาพันธ์ ๒๕๖๖ วงเงินค่าจ้างเหมา ๒,๒๕๐,๐๐๐ บาท (สองล้านสองแสนห้าหมื่นบาทถ้วน) กำหนดงานแล้วเสร็จภายใน ๑๘๐ วัน ครบกำหนดสัญญาวันที่ ๒๐ สิงหาคม ๒๕๖๖

จึงเรียนมาเพื่อโปรดทราบ และดำเนินการในส่วนที่เกี่ยวข้อง พร้อมนี้ได้แนบหนังสืออนุมัติแต่งตั้ง คณะกรรมการตรวจรับพัสดุ ผู้ควบคุมงาน และสัญญาจ้างเลขที่ รร.๑/๒๕๖๖ มาด้วยแล้ว

## คณะกรรมการตรวจรับพัสดุ ทราบ

๑. นายณัฐพงศ์ เพชรฤทธิ์

รองผู้อำนวยการสถานศึกษา  
โรงเรียนคันนายาว

ประธานกรรมการ.....

๒. นายอรรถกฤษณ์ บุญเงิน

รองผู้อำนวยการสถานศึกษา  
โรงเรียนคันนายาว

กรรมการ.....

๓. นายเสริม พลกุล

นายช่างโยธาชำนาญงาน  
ฝ่ายโยธา

กรรมการ.....

## ผู้ควบคุมงาน ทราบ

๑. นายมกรวรรษ ฤทธิยา

สถาปนิกชำนาญการ  
ฝ่ายโยธา

ผู้ควบคุมงาน.....

๒. นายจิรวัดน์ พันผา

นายช่างโยธาชำนาญงาน  
ฝ่ายโยธา

ผู้ควบคุมงาน.....

นางสาวสุชาณี สีหามาตย์  
สถาปนิกชำนาญการพิเศษ หัวหน้าฝ่ายโยธา  
สำนักงานเขตคันนายาว

กท ๒๐๖๖

กท ๒๐๖๖

กท ๒๐๖๖

๒๐๖๖/๒๕๖๖

๒๐๖๖

รูปภาพก่อนและหลังดำเนินการ

ก่อนดำเนินการ



หลังดำเนินการ



ก่อนดำเนินการ



หลังดำเนินการ



ก่อนดำเนินการ



หลังดำเนินการ



ก่อนดำเนินการ



หลังดำเนินการ



