

ANNUAL REPORT 2020



รายงานประจำปี
2563



SIRINDHORN HOSPITAL



คำนำ

โรงพยาบาลศิริราช สำนักการแพทย์ กรุงเทพมหานคร ได้ดำเนินการให้บริการประชาชน มาตั้งแต่ 1 ตุลาคม 2545 จนปัจจุบัน ได้มีการขยายการให้บริการเป็นโรงพยาบาลตติยภูมิ เพื่อรองรับ ประชาชนในพื้นที่กรุงเทพมหานครฝั่งตะวันออก โดยขยายจำนวนเตียงจาก 340 เตียง ในปี 2562 เป็นจำนวน 374 เตียงในปี 2563

ในปีที่ผ่านมาจากสถานการณ์การระบาดของโรคติดเชื้อไวรัสโคโรนา 2019 (COVID-19) ในประเทศไทย โรงพยาบาลศิริราชได้มีมาตรการปรับระบบบริการ เพื่อป้องกันการแพร่ระบาดของโรค อาทิเช่น จัดจุดตรวจคัดกรองผู้รับบริการทุกคนที่บริเวณทางเข้า การจัดให้มีทางเข้าเพียงจุดเดียว เพื่อความปลอดภัยของผู้รับบริการ การจัดจุดบริการ ARI Clinic สำหรับวินิจฉัยผู้ป่วยที่มีอาการคล้ายไข้หวัด หรือมีอาการเข้าข่ายสงสัยโรค COVID-19 การเปลี่ยนแปลงการให้บริการต่าง ๆ ตามรูปแบบ New Normal ซึ่งต้องมีการเว้นระยะห่างทางกายภาพ โรงพยาบาลจึงมีการให้บริการในรูปแบบใหม่ ๆ เพื่อลดการมา โรงพยาบาล ได้แก่ การตรวจทางโทรเวชกรรม (Telemedicine) การส่งยาทางไปรษณีย์ เป็นต้น และเปิดหอผู้ป่วยแยกโรค สำหรับรองรับผู้ป่วยติดเชื้อ COVID-19 เพื่อการดูแลรักษาและเพื่อความปลอดภัย ของทั้งผู้ป่วยและผู้เกี่ยวข้อง

โรงพยาบาลศิริราชมีการเตรียมความพร้อมของอุปกรณ์ทางการแพทย์ที่จำเป็น เพื่อให้บริการผู้ป่วย COVID-19 และเตรียมการเพื่อไว้สำหรับสถานการณ์การระบาดของโรคติดเชื้อไวรัสโคโรนา 2019 (COVID-19) ซึ่งได้รับการสนับสนุนเป็นอย่างดีจากหลายภาคส่วน ในโอกาสนี้จึงขอขอบคุณผู้อุปการะคุณ และผู้สนับสนุนที่ส่งความหวังโยมายังบุคลากรทางการแพทย์ ทำให้พวกเราที่มีความพร้อมมากยิ่งขึ้น และมีกำลังใจในการทำงาน ทั้งการบริจาคอุปกรณ์ทางการแพทย์ หน้ากากอนามัย ชุด PPE เจลแอลกอฮอล์ ชุดป้องกันสำหรับบุคลากรการแพทย์หรือชุด PAPR รวมไปถึงอาหารและเครื่องดื่มต่าง ๆ ที่นำมามอบให้ แก่โรงพยาบาลอย่างมากมาย

หวังว่ารายงานฉบับนี้จะเป็นประโยชน์ในการนำมาใช้เป็นแนวทางในการนำมาพัฒนาโรงพยาบาล ในการขยายการบริการ การแก้ปัญหา อุปสรรค การทำงานวิจัย การพัฒนาคุณภาพโรงพยาบาล และการสาธารณสุขของกรุงเทพมหานครในโอกาสต่อไป หากมีข้อเสนอแนะในการพัฒนาระบบข้อมูล โปรตแจ้งฝ่ายวิชาการและแผนงาน โรงพยาบาลศิริราช สำนักการแพทย์ กรุงเทพมหานคร เพื่อเป็นแนวทาง ในการปรับปรุงต่อไป

นางค์ชรินทร์ เจียมศรีพงษ์
ผู้อำนวยการโรงพยาบาลศิริราช



ความเป็นมา

เมื่อครั้งอดีตที่ยังเป็น "อำเภอลาดกระบัง" พื้นที่แห่งนี้เป็นที่องทุ่งนาที่อุดมสมบูรณ์ ในน้ำมีปลา ในนามีข้าว มีอาณาเขตกว้างขวางตั้งอยู่เขตชานเมืองกรุงเทพฯ ฝั่งตะวันออก ประชากรส่วนใหญ่ประกอบอาชีพเกษตรกรรม ซึ่งตาม "แผนพัฒนาเศรษฐกิจและสังคมแห่งชาติฉบับที่ 2 (ปี พ.ศ. 2510-2514) ได้มีการมุ่งเน้นพัฒนาระบบการคมนาคมขนส่งให้กว้างขวางมีความสะดวกและปลอดภัย และให้มีการจัดตั้งพาณิชย์นาวีแห่งชาติเพื่อก่อสร้างสนามบินพาณิชย์ระหว่างประเทศแห่งที่ 2 ให้เป็นศูนย์กลางการขนส่งทางอากาศของภูมิภาคและนโยบายการพัฒนาด้านสาธารณสุขที่ให้มีการขยายบริการให้กว้างขวางยิ่งขึ้นในพื้นที่เขตชนบทห่างไกล ขยายการบำบัดเฉพาะโรคระบาดและโรคที่เป็นอันตรายให้กับประชาชน



จากนโยบายด้านสาธารณสุขดังกล่าว และด้วยลักษณะพื้นที่เขตลาดกระบังที่กว้างใหญ่ เป็นท้องทุ่งที่เขียวขจี เปรียบเสมือนแหล่งอาหารอันอุดมสมบูรณ์ของ "ชาวกรุงเทพมหานคร" ซึ่งการเป็นพื้นที่ห่างไกลทำให้การเข้าถึงระบบบริการของรัฐในทุกๆ เรื่องเป็นไปได้ยากลำบาก



นายศิริ เปรมปรีดี

"...ช่วงนั้นเขตลาดกระบังเหมือนกับถูกเนรเทศพื้นดินถิ่นทุรกันดารไปทางไหนก็มีแต่ป่าทั้งนั้น ประชาชนที่อาศัยอยู่แถวนั้นไม่มีสถานบริการสาธารณสุขที่ทันสมัย มีอยู่ก็เพียงสองแห่งคือศูนย์บริการสาธารณสุขลาดกระบังและศูนย์บริการสาธารณสุขกันตารัตติอุทิศ ซึ่งเป็นเพียงสถานที่เล็กๆ พอเอี้ยวขวาได้ แต่ถ้าหากประชาชนเดือดร้อน เป็นป่วยหนัก ภูเก็ต ถูกทำร้ายร่างกาย ก็จะไม่มีการรักษา ขนาดรถขยะยังต้องให้บรรทุทุกคนในยามค่ำคืนเพื่อไปโรงพยาบาลชั้นใน ผมก็ได้มานั่งคิดว่า เราเองก็มีหมอยุคนเดียว เครื่องมือก็ไม่ทันสมัยน่าจะมีโรงพยาบาลแถบนี้ ซึ่งในรัศมี 20 กิโลเมตร นั้นไม่มีโรงพยาบาลเลย..."



ความเป็นมา

ด้วยมุมมองที่กว้างไกลของหัวหน้าเขตลาดกระบังที่ชื่อ นายศิริ เปรมปรีดิ์ ที่ได้ดำรงตำแหน่งเมื่อปี พ.ศ. 2518 - 2521 ได้เล็งเห็นถึงความสำคัญของปัญหาด้านสาธารณสุขในพื้นที่ของประชาชนที่ได้รับความเดือดร้อน เมื่อมีการเจ็บป่วยขึ้นมาและจากการชุกชุมของงูเห่าและงูจงอางในพื้นที่เมื่อชาวบ้านโดนงูกัด สถานพยาบาลที่เป็นศูนย์บริการสาธารณสุขลาดกระบังและศูนย์บริการสาธารณสุขกันตารัตติกุศ มีศักยภาพไม่เพียงพอที่จะรักษาพยาบาลได้ ต้องส่งผู้ป่วยเข้าไปรักษาในตัวเมือง ด้วยความห่างไกล ระยะเวลาไกล การเดินทางไม่สะดวกจึงทำให้ชาวบ้านที่ได้รับบาดเจ็บต้องจบชีวิตเป็นจำนวนมาก

คุณหญิงหรั่ง กันตารัตติ และลูกหลานตระกูลกันตารัตติ เป็นชื่อที่ชาวบ้านในพื้นที่นี้จะต้องจดจำอย่างขึ้นใจที่ได้ยกที่ดิน 84 ไร่ 2 งาน 40 ตารางวา และนายรงค์ชัย ฉายาวสันต์ กับนายจวง เทียงธีรธรรม ที่ยกที่ดินบางส่วนด้านหน้าเป็นทางเข้าออก จากถนนอ่อนนุชเข้าไปยังที่ดินของคุณหญิงหรั่ง ในเขตลาดกระบัง ซึ่งท่านศิริเปรมปรีดิ์ ได้นำเรื่องราวที่เกี่ยวกับการได้รับการยกที่ดินให้ทางราชการนำเสนอต่อนายชะลอ ธรรมศิริ ผู้ว่าราชการกรุงเทพมหานคร และคุณหญิงนันทกา สุประภาตะนันท์ ปลัดกรุงเทพมหานครและได้รับความเห็นชอบจากคณะบริหารของกรุงเทพมหานคร



คุณหญิงหรั่ง กันตารัตติ



สมเด็จพระเจ้าลูกเธอ
เจ้าฟ้าหญิงสิรินธรเทพรัตนสุตาฯ

เมื่อวันที่ 15 กรกฎาคม 2520 พสกนิกรชาวไทยทุกหมู่เหล่าต่างปลื้มปิติยินดีทั่วหล้าเนื่องในวโรกาสที่สมเด็จพระเจ้าลูกเธอเจ้าฟ้าหญิงสิรินธรเทพรัตนสุตาฯ (พระอิสริยยศในขณะนั้น) ทรงสำเร็จการศึกษาอักษรศาสตร์บัณฑิต เกียรตินิยมอันดับ 1 จากคณะอักษรศาสตร์ จุฬาลงกรณ์มหาวิทยาลัย ในวโรกาสนี้ท่านคุณหญิงหรั่ง กันตารัตติ จึงได้ทูลเกล้าฯ ถวายที่ดินแด่ “พระบาทสมเด็จพระเจ้าอยู่หัวภูมิพลอดุลยเดช” จากนั้นพระองค์ได้พระราชทานที่ดินให้กรุงเทพมหานครดำเนินการจัดสร้างโรงพยาบาลโดยในระยะแรกนี้ให้สร้างเป็น “ศูนย์บริการสาธารณสุขขนาดใหญ่” ซึ่งปัจจุบันคือ “บ้านพิชิตใจ” ที่ใช้เป็นศูนย์บำบัดผู้ติดยาเสพติด



ความเป็นมา

จนกระทั่งปี 2534 การใช้ประโยชน์จากที่ดินตามเจตนารมณ์ ได้ก่อเป็นรูปร่างขึ้นมา โดยผู้ว่าราชการกรุงเทพฯ ศ.ดร.กฤษฏา อรุณวงศ์ ณ อยุธยา ที่ได้เริ่มดำเนินการก่อสร้างโรงพยาบาลขึ้น



วันที่ 4 มิถุนายน 2543

พระบาทสมเด็จพระเจ้าอยู่หัวภูมิพลอดุลยเดชทรงพระราชานุญาตให้เชิญพระนามาภิไธยสมเด็จพระเทพรัตนราชสุดาฯ สยามบรมราชกุมารี เป็นชื่อโรงพยาบาลของกรุงเทพมหานครว่า

"โรงพยาบาลสิรินธร"

ความภาคภูมิใจในเจตนารมณ์ของท่านคุณหญิงหรั่ง กัณฑ์รัตน์ และของเรชาวสิรินธรรวมทั้งประชาชนกรุงเทพฝั่งตะวันออกเกิดขึ้น เมื่อวันที่ที่โรงพยาบาลสิรินธรได้เปิดบริการเมื่อวันที่ 1 ตุลาคม 2545 โดยผู้นำที่มุ่งมั่นทุ่มเทในการบริหาร นายแพทย์พิชญา นาควัชระ ท่านผู้อำนวยการโรงพยาบาลท่านแรก ซึ่งปัจจุบันเกษียณอายุราชการในตำแหน่งรองปลัดกรุงเทพมหานคร ด้วยศักยภาพโรงพยาบาลขนาด 120 เตียง ปัจจุบันมีขนาด 374 เตียง เชื่อมโยงอนาคตด้วยการเป็นโรงพยาบาล ขนาด 800 เตียง ที่จะบูรณาการการดูแลผู้ป่วยแบบครบวงจรอย่างสมบูรณ์แบบในการรักษาพยาบาล ป้องกันโรค สร้างเสริมสุขภาพ และฟื้นฟูสมรรถภาพ ครอบคลุมมิติด้านร่างกาย จิตใจ สังคม อารมณ์ และจิตวิญญาณ





แผนที่

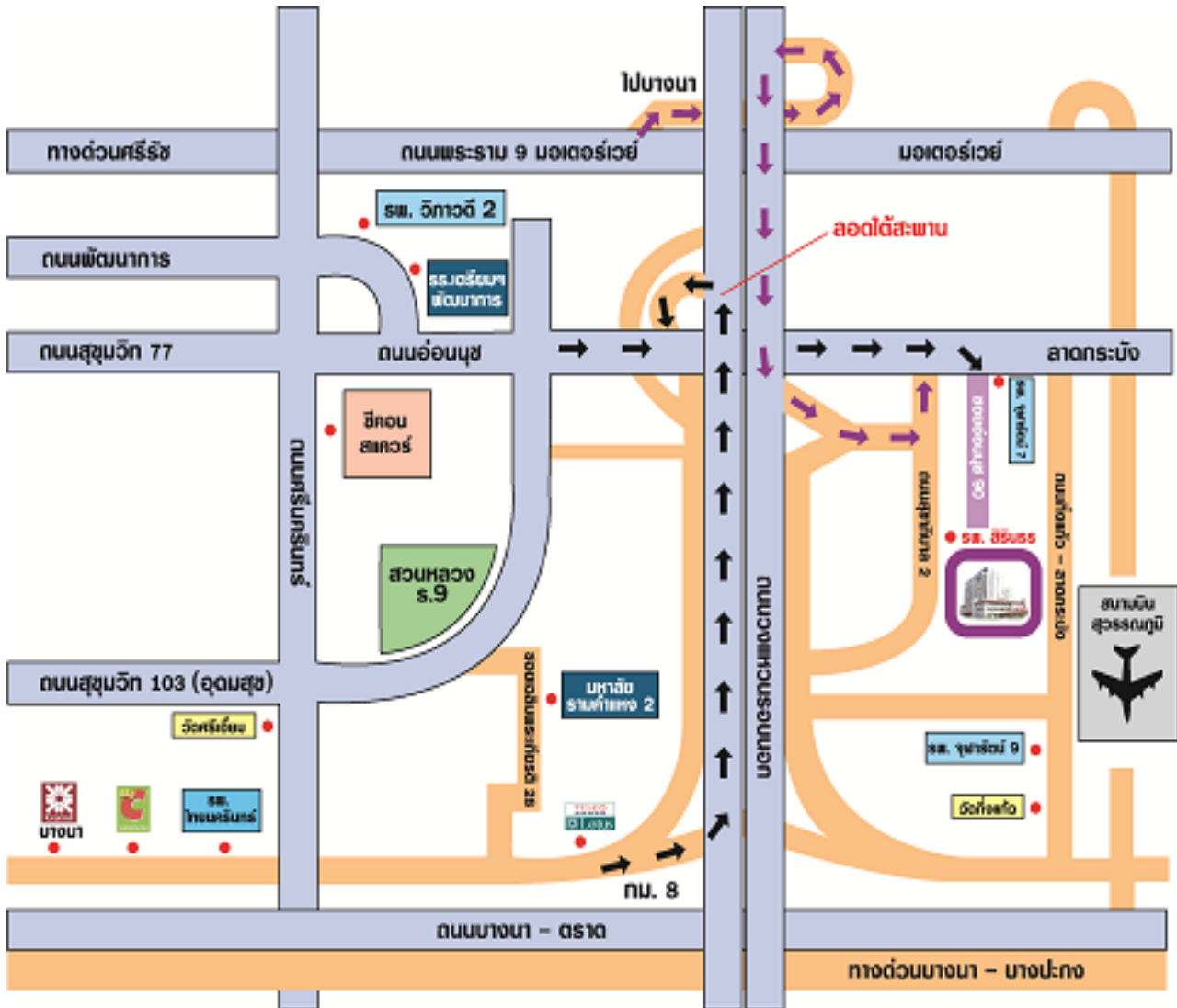

โรงพยาบาลศิริราช

สำนักการแพทย์ กรุงเทพมหานคร

20 ซอยอ่อนนุช 90 แขวงประเวศ เขตประเวศ

กรุงเทพมหานคร 10250

โทรศัพท์ 02-328-6901-19

โทรสาร 02-328-6920



ทำเนียบผู้บริหาร



1

นายแพทย์พิชญา นาควัชระ
ผู้อำนวยการโรงพยาบาลศิรินคร
ปี 2545 - 2551



2

แพทย์หญิงตลยา สุขสมปอง
ผู้อำนวยการโรงพยาบาลศิรินคร
7 มิ.ย 2551 - 4 ต.ค 2553



3

นายแพทย์พิพัฒน์ เกรียงวัฒนศิริ
ผู้อำนวยการโรงพยาบาลศิรินคร
5 ต.ค 2553 - 30 ก.ย 2558



4

แพทย์หญิงสุภาพร กรลักษณ์
ผู้อำนวยการโรงพยาบาลศิรินคร
2 พ.ย 2558 - 28 มิ.ย 2560



5

นายแพทย์ยลชัย จงจิระศิริ
ผู้อำนวยการโรงพยาบาลศิรินคร
29 มิ.ย 2560 - 30 ก.ย. 2562



6

นางค์ชรินทร์ เจียมศรีพงษ์
ผู้อำนวยการโรงพยาบาลศิรินคร
15 ต.ค. 2562 - ปัจจุบัน

โครงสร้างบริหาร

ผู้อำนวยการโรงพยาบาลสิรินธร

รองผู้อำนวยการ ฝ่ายบริหาร

กลุ่มภารกิจ ด้านอำนวยการ

- ฝ่ายบริหารงานทั่วไป
- ฝ่ายงบประมาณ
- การเงินและบัญชี
- ฝ่ายพัสดุ
- ฝ่ายซ่อมบำรุง

กลุ่มภารกิจ ด้านสนับสนุนบริการ และระบบคุณภาพ

- ฝ่ายโภชนาการ
- กลุ่มงานพัฒนาคุณภาพ

รองผู้อำนวยการ ฝ่ายการแพทย์

กลุ่มภารกิจ ด้านบริการพิเศษ

- กลุ่มงานบริการ
การแพทย์ฉุกเฉิน
และรับส่งต่อ

กลุ่มภารกิจ ด้านบริการปฐมภูมิ

- กลุ่มงานประกันสุขภาพ
- กลุ่มงานเวชศาสตร์ชุมชน
- กลุ่มงานการแพทย์ทางเลือก
และการแพทย์ทางเลือก
- กลุ่มงานอาชีวเวชกรรม

กลุ่มภารกิจ ด้านบริการตติภูมิ

- กลุ่มงานเวชศาสตร์ฉุกเฉิน
และนิติเวชวิทยา
- กลุ่มงานอายุรกรรม
- กลุ่มงานกุมารเวชกรรม
- กลุ่มงานศัลยกรรม
- กลุ่มงานออร์โธปิดิกส์
- กลุ่มงานสูติ-นรีเวชกรรม
- กลุ่มงานจักษุวิทยา
- กลุ่มงานโสต ศอ นาสิก
- กลุ่มงานวิสัญญีวิทยา
- กลุ่มงานจิตเวช
- กลุ่มงานเวชกรรมฟื้นฟู
- กลุ่มงานรังสีวิทยา
- กลุ่มงานทันตกรรม
- กลุ่มงานพยาธิวิทยา
- กลุ่มงานธนาคารเลือด
- กลุ่มงานเทคนิคการแพทย์

กลุ่มภารกิจ ด้านสนับสนุนบริการ และระบบคุณภาพ

- ฝ่ายวิชาการและแผนงาน

กลุ่มภารกิจ ด้านการพยาบาล

- ฝ่ายการพยาบาล

วิสัยทัศน์

มุ่งสู่โรงพยาบาลตติยภูมิระดับสูงที่มีมาตรฐานฝั่งกรุงเทพตะวันออก

พันธกิจ

ให้บริการด้านการแพทย์ทุกสาขา เพื่อรองรับประชาชนฝั่งกรุงเทพตะวันออก และท่าอากาศยานนานาชาติสุวรรณภูมิ บริการตรวจรักษาพยาบาล ส่งเสริมสุขภาพ ป้องกันโรคและฟื้นฟูสุขภาพมีความพร้อมด้านการดูแลผู้ป่วยอย่างมีคุณภาพและคุณธรรมและรองรับการเป็นสถาบันร่วมสอนนักศึกษาแพทย์กับสถาบันเทคโนโลยีพระจอมเกล้าเจ้าคุณทหารลาดกระบัง การวิจัยและพัฒนาทางการแพทย์ และบูรณาการเครือข่ายการให้บริการทางการแพทย์

ค่านิยม



Smart

บุคลากรมีความเชี่ยวชาญรอบรู้
ในสาขาวิชาชีพของตน



Reliability

เป็นองค์กรที่มีความน่าเชื่อถือ
เป็นที่ไว้วางใจต่อผู้รับบริการ



Teamwork

การทำงานเป็นทีม



สารบัญ

บทนำ

ความเป็นมา “โรงพยาบาลสิรินธร”

แผนที่โรงพยาบาลสิรินธร

ทำเนียบผู้บริหาร

โครงสร้างบริหาร

บทที่ 1 สถิติผู้ป่วยนอก

การเก็บรวบรวมข้อมูล

คำนิยาม

การดำเนินงานเกี่ยวกับการรับบริการผู้ป่วยนอก

สถิติผู้ป่วยนอก

[ตารางที่ 1.1](#) จำนวน (ราย) และร้อยละผู้ป่วยนอก จำแนกตามประเภทของการมาตรวจและกลุ่มงานที่ให้
การตรวจรักษา ประจำปีงบประมาณ 2563

[ตารางที่ 1.2](#) จำนวน (ราย) และร้อยละผู้ป่วยนอก จำแนกตามที่อยู่ในเขต / นอกเขตกรุงเทพมหานคร
ประจำปีงบประมาณ 2563

[ตารางที่ 1.3](#) จำนวน (ราย) และร้อยละผู้ป่วยนอก จำแนกตามเพศเป็นรายเดือน ประจำปีงบประมาณ 2563

[ตารางที่ 1.4](#) จำนวน (ราย) และร้อยละผู้ป่วยนอก ไม่นับรวมกลุ่มงานเวชศาสตร์ฉุกเฉิน จำแนกตามเพศเป็นรายเดือน
และจำนวนเฉลี่ยต่อวันราชการในแต่ละเดือน ประจำปีงบประมาณ 2563

[ตารางที่ 1.5](#) สถิติผู้ป่วย จำแนกตามเขตในกทม. ที่แจ้งว่าเป็นที่อยู่อาศัย ประจำปีงบประมาณ 2563

[ตารางที่ 1.6](#) สถิติผู้ป่วย จำแนกตามจังหวัดที่แจ้งว่าเป็นที่อยู่อาศัย ประจำปีงบประมาณ 2563

[ตารางที่ 1.7](#) จำนวน (ราย) ผู้ป่วยจำแนกตาม กลุ่มงาน / คลินิกอายุรกรรม ประจำปีงบประมาณ 2561 - 2563

[ตารางที่ 1.8](#) จำนวน (ราย) ผู้ป่วยนอกจำแนกตามกลุ่มงาน / คลินิกกุมารเวชกรรม ประจำปีงบประมาณ 2561 - 2563

[ตารางที่ 1.9](#) จำนวน (ราย) ผู้ป่วยนอกจำแนกตามกลุ่มงานเวชกรรมฟื้นฟู ประจำปีงบประมาณ 2561 - 2563

[ตารางที่ 1.10](#) จำนวน (ราย) ผู้ป่วยจำแนกตาม กลุ่มงาน / คลินิกศัลยกรรม ประจำปีงบประมาณ 2561 - 2563

1

1

1

1

1

3

5

6

7

8

10

14

15

15

16



สารบัญ

ตารางที่ 1.11	จำนวน (ราย) ผู้ป่วยจำแนกตาม กลุ่มงาน / คลินิกออโรโธปิดิกส์ ประจำปีงบประมาณ 2561 - 2563	16
ตารางที่ 1.12	จำนวน (ราย) ผู้ป่วยนอกจำแนกตาม คลินิกจักษุวิทยา, โสตศอนาสิกวิทยา ปีงบประมาณ 2561 - 2563	17
ตารางที่ 1.13	จำนวน (ราย) ผู้ป่วยจำแนกตาม กลุ่มงานผู้ป่วยนอก ปีงบประมาณ 2561 - 2563	17
ตารางที่ 1.14	จำนวน (ราย) ผู้ป่วยนอกจำแนกตาม กลุ่มงานคลินิกสูติกรรม-นรีเวชกรรม ปีงบประมาณ 2561 - 2563	19
ตารางที่ 1.15	จำนวน (ราย) ผู้ป่วยนอกจำแนกตาม กลุ่มงาน / คลินิกทันตกรรม ปีงบประมาณ 2561 - 2563	20
ตารางที่ 1.16	จำนวน (ราย) ผู้ป่วยนอกจำแนกตาม กลุ่มงาน / คลินิกอุบัติเหตุและฉุกเฉิน ปีงบประมาณ 2561 - 2563	21
ตารางที่ 1.17	สถิติผู้ป่วยที่มารับบริการ นอกเวลาราชการ (16.00 - 20.00 น.) ปีงบประมาณ 2561 - 2563	23
ตารางที่ 1.18	สถิติผู้ป่วยที่มารับบริการ ในวันเสาร์ - อาทิตย์ (08.00 - 12.00 น.) ปีงบประมาณ 2561 - 2563	24
บทที่ 2 สถิติผู้ป่วยในที่ได้รับไว้ในโรงพยาบาล		25
	การเก็บรวบรวมข้อมูล	25
	คำนิยาม	25
	การจำแนกผู้ป่วยใน	25
	การจำแนกตามกลุ่มงาน	25
ตารางที่ 2.1	จำนวน (ราย) ผู้ป่วยที่จำหน่ายในโรงพยาบาลสิรินธร จำแนกตามสาขา ประจำปีงบประมาณ 2563	26
ตารางที่ 2.2	จำนวน (ราย) ผู้ป่วยที่รับไว้ (ใหม่) ในโรงพยาบาลสิรินธร จำแนกตามสาขา ประจำปีงบประมาณ 2563	27
ตารางที่ 2.3	จำนวน (ราย) ผู้ป่วยที่จำหน่ายในโรงพยาบาลสิรินธร จำแนกตามหอผู้ป่วย ประจำปีงบประมาณ 2563	28
ตารางที่ 2.4	จำนวน (ราย) ผู้ป่วยที่รับไว้ (ใหม่) ในโรงพยาบาลสิรินธร จำแนกตามหอผู้ป่วย ประจำปีงบประมาณ 2563	30
ตารางที่ 2.5	จำนวน (ราย) ร้อยละผู้ป่วยจำหน่าย จำแนกตามเพศเป็นรายเดือน ประจำปีงบประมาณ 2563	32
ตารางที่ 2.6	จำนวนผู้ป่วยใน (จำหน่าย) จำแนกตามหอผู้ป่วย และประเภทเตียง (สามัญและพิเศษ) ประจำปีงบประมาณ 2563	33
ตารางที่ 2.7	จำนวน (ราย) ผู้ป่วยที่จำหน่ายในโรงพยาบาลสิรินธร จำแนกตามหอผู้ป่วย ประจำปีงบประมาณ 2561 - 2563	34



สารบัญ

บทที่ 3 สถิติผู้ป่วยคลอดบุตรและทารกแรกคลอด	35
คำนิยาม	35
จำนวนผู้ป่วยสูติกรรม	35
วิธีการคลอด	35
ตารางที่ 3.1 จำนวน (ราย) และร้อยละผู้ป่วยสูติกรรม ที่รับไว้รักษา จำแนกตามประเภทของการจำหน่าย (คลอด / ไม่คลอด) เป็นรายเดือน ประจำปีงบประมาณ 2563	37
ตารางที่ 3.2 จำนวน (ราย) และร้อยละผู้ป่วยคลอดบุตร จำแนกตามประเภท / วิธีคลอด ประจำปีงบประมาณ 2563	38
ตารางที่ 3.3 จำนวน (ราย) และร้อยละของทารกแรกคลอด จำแนกตามประเภทของการคลอด (ทารกมีชีพ/ทารกไร้ชีพ) เป็นรายเดือน ประจำปีงบประมาณ 2563	39
ตารางที่ 3.4 จำนวน (ราย) ของทารกแรกเกิดเสียชีวิต จำแนกตามระยะเวลา (รายเดือน) ประจำปีงบประมาณ 2563	40
บทที่ 4 สถิติรายละเอียดจากงานต่างๆ	41
การเก็บรวบรวมข้อมูล	41
การประมวลผลข้อมูล	41
ประโยชน์ที่หน่วยงานนำไปใช้	41
สถิติหน่วยไตเทียม โรงพยาบาลสิรินธร ประจำปีงบประมาณ 2563	42
สถิติผลการปฏิบัติงานห้องตรวจอายุรกรรม โรงพยาบาลสิรินธร ประจำปีงบประมาณ 2563	44
สถิติคลินิกโรคทางเดินหายใจ ARI ประจำปีงบประมาณ 2563	54
สถิติการผ่าตัด โรงพยาบาลสิรินธร ประจำปีงบประมาณ 2563	56
สถิติหน่วยปรึกษาสุขภาพของกลุ่มงานผู้ป่วยนอก ประจำปีงบประมาณ 2563	58
สถิติหน่วยคัดกรองสุขภาพเบื้องต้นของกลุ่มงานผู้ป่วยนอก ประจำปีงบประมาณ 2563	59
สถิติผู้มารับบริการห้องตรวจสูติ - นรีเวชกรรม ประจำปีงบประมาณ 2563	60
สถิติหญิงตั้งครรภ์และสามีที่ติดเชื้อ HIV ประจำปีงบประมาณ 2563	63
สถิติผู้มารับบริการห้องตรวจสูติ - นรีเวชกรรม ประจำปีงบประมาณ 2563	64
สถิติห้องตรวจกุมารเวชกรรม กลุ่มงานเวชกรรม ประจำปีงบประมาณ 2563	65



สารบัญ

สถิติการสร้างเสริมภูมิคุ้มกันโรค ประจำปีงบประมาณ 2563	67
สถิติผู้แผนกจักษุ ประจำปีงบประมาณ 2563	71
สถิติห้องตรวจแผนกโสต ศอ นาสิก ประจำปีงบประมาณ 2563	73
สถิติผู้มารับบริการห้องตรวจคัดกรองมะเร็งปากช่อง ประจำปีงบประมาณ 2563	78
สถิติผู้มารับบริการห้องตรวจคัดกรองมะเร็ง ประจำปีงบประมาณ 2563	82
สถิติผู้มารับบริการห้องตรวจคัดกรองมะเร็งประสาท ประจำปีงบประมาณ 2563	85
สถิติผู้มารับบริการห้องตรวจคัดกรองมะเร็งทางเดินปัสสาวะ ประจำปีงบประมาณ 2563	86
สถิติผู้มารับบริการห้องหัตถการคัดกรองมะเร็ง - ทำแผล ประจำปีงบประมาณ 2563	87
สถิติผู้ป่วยกลุ่มงานรังสีวิทยา ประจำปีงบประมาณ 2563	93
สถิติห้องพักรักษา กลุ่มงานวิสัญญีวิทยา จำแนกตามเพศและอายุของผู้ป่วย ประจำปีงบประมาณ 2563	96
สถิติงานวิสัญญีวิทยา จำแนกตามเพศและอายุของผู้ป่วย ประจำปีงบประมาณ 2563	97
สถิติกลุ่มงานทันตกรรม ประจำปีงบประมาณ 2563	99
สถิติผลการปฏิบัติงาน งานกายภาพบำบัด กลุ่มงานเวชกรรมฟื้นฟู ประจำปีงบประมาณ 2563	101
สถิติผลการปฏิบัติงาน งานกายอุปกรณ์บำบัด กลุ่มงานเวชกรรมฟื้นฟู ประจำปีงบประมาณ 2563	103
สถิติผลการปฏิบัติงาน งานกิจกรรมบำบัด กลุ่มงานเวชกรรมฟื้นฟู ประจำปีงบประมาณ 2563	107
รายงานผลการให้บริการวัคซีนไขหวัดใหญ่สำหรับบุคลากรโรงพยาบาลสิรินธร ประจำปี 2563	109
จำนวนผู้มารับบริการเสริมภูมิคุ้มกันในผู้ใหญ่ ปี 2563	116
สถิติอัตราความสำเร็จการรักษาผู้ป่วยวัณโรคปอดรายใหม่ ประจำปีงบประมาณ 2563	118
สถิติกลุ่มงานเทคนิคการแพทย์ ประจำปีงบประมาณ 2563	119
สถิติการบริการงานธนาคารเลือด กลุ่มงานชั้นสูตโรคกลาง ประจำปีงบประมาณ 2563	124
สถิติหน่วยบริการการแพทย์ฉุกเฉิน กลุ่มงานเวชศาสตร์ฉุกเฉินและบริการการแพทย์ฉุกเฉิน ประจำปีงบประมาณ 2563	128
รายงานสถิติผู้ป่วย - ตาย จำแนกตามสาเหตุต่าง ๆ เนื่องจากอุบัติเหตุ ประจำปีงบประมาณ 2563	130



สารบัญ

สถิติกลุ่มงานเวชศาสตร์ฉุกเฉินและนิติเวชวิทยา ประจำปีงบประมาณ 2561 - 2563	132
จำนวนผู้ป่วยตายและอัตราตาย จำแนกตามหอผู้ป่วย ประจำปีงบประมาณ 2563	133
สถิติจำนวนผู้ป่วยนอกตามกลุ่มสาเหตุ 21 กลุ่มโรค (รง.504) ประจำปีงบประมาณ 2563	134
สถิติจำนวนผู้ป่วยในรายโรค จำแนกตามสาเหตุการป่วย (ชื่อโรค) 75 กลุ่มโรค (รง.505) ประจำปีงบประมาณ 2563	136
แบบรายงานผู้ป่วย รง.506 รายปี ตามกลุ่มโรคทั้งผู้ป่วยในและผู้ป่วยนอก ประจำปีงบประมาณ 2563	141
สถิติกลุ่มงานเภสัชกรรม ผู้ป่วยนอก ประจำปีงบประมาณ 2563	144
สถิติกลุ่มงานเภสัชกรรม ผู้ป่วยใน ประจำปีงบประมาณ 2563	150
สถิติผู้ป่วยประกันสุขภาพถ้วนหน้า และผู้ป่วยประกันสังคมโรงพยาบาลสิรินธร ประจำปีงบประมาณ 2563	156
รายงานสถิติส่งต่อ ประจำปีงบประมาณ 2563	157
รายงานสถิติส่งต่อ โรงพยาบาลสังกัดสำนักงานการแพทย์ ประจำปีงบประมาณ 2563	158
รายงานสถิติรับผู้ป่วย ประจำปีงบประมาณ 2563	159
รายงานสถิติรับผู้ป่วย โรงพยาบาลสังกัดสำนักงานการแพทย์ ประจำปีงบประมาณ 2563	160
รายงานกิจกรรมผู้สูงอายุ กลุ่มงานเวชศาสตร์ผู้สูงอายุ ประจำปีงบประมาณ 2563	161
รายงานผลการดำเนินงานตามประกาศกรุงเทพมหานคร ประจำปีงบประมาณ 2563	162
สถิติการให้บริการยืมเวชระเบียนผู้ป่วยใน จำแนกตามวัตถุประสงค์ของผู้ยืม หน่วยเวชระเบียนและเวชสถิติ ประจำปีงบประมาณ 2561 - 2563	172
สถิติผลการปฏิบัติงานหน่วยงานเวชนิทัศน์ ฝ่ายวิชาการและแผนงาน ประจำปีงบประมาณ 2563	173
สถิติผลการปฏิบัติงานฝึกอบรม ฝ่ายวิชาการและแผนงาน ประจำปีงบประมาณ 2563	175
งานด้านพัสดุ ฝ่ายพัสดุ ประจำปีงบประมาณ 2563	175
สถิติผู้ป่วยและค่าวัสดุเครื่องบริโภคน้ำยาโภชนาการ ประจำปีงบประมาณ 2563	176
สถิติขยะมูลฝอย ฝ่ายช่างบำรุงและกำจัดของเสีย ประจำปีงบประมาณ 2563	184
ตารางสรุปผลการตรวจวิเคราะห์น้ำเสีย จากสำนักงานการระบายน้ำ ประจำปีงบประมาณ 2563	185



สารบัญ

ตารางการอบรมโรงเรียนพ่อแม่ ห้องตรวจสุตินารีเวชกรรม ประจำปีงบประมาณ 2563	188
รายงานสถิติหญิงวัยรุ่นตั้งครรภ์ที่รับบริการศูนย์พิตักษสัทธิเด็กและสตรี ประจำปีงบประมาณ 2563	189
รายละเอียดของรายงานสถิติผู้ป่วยศูนย์พิตักษสัทธิเด็กและสตรีโรงพยาบาลสิรินธร มูลเหตุการณั้ถูกละเมิด ประจำปีงบประมาณ 2563	191
รายงานสถิติผู้ป่วยศูนย์พิตักษสัทธิเด็กและสตรี ประจำปีงบประมาณ 2563	195
บทที่ 5 สถิติเตียงผู้ป่วย	201
คำนิยาม	201
ตารางที่ 5.1 จำนวนเตียง จำแนกตามหอผู้ป่วย ประจำปีงบประมาณ 2563	202
ตารางที่ 5.2 จำนวนเตียงและอัตราการครองเตียงแยกสามัญ - พิเศษ จำแนกตามหอผู้ป่วย ประจำปีงบประมาณ 2563	203
ตารางที่ 5.3 จำนวนเตียง, อัตราการครองเตียงและวันผู้ป่วยใน จำแนกตามหอผู้ป่วย ประจำปีงบประมาณ 2563	204
ตารางที่ 5.4 วันนอนรายเดือน จำแนกตามหอผู้ป่วย ประจำปีงบประมาณ 2563	205
ตารางที่ 5.5 อัตราครองเตียงเฉลี่ยรายเดือน จำแนกตามหอผู้ป่วย ประจำปีงบประมาณ 2563	207
บทที่ 6 ข้อมูลสถิติเพื่อการวางแผน	209
ตารางที่ 6.1 เปรียบเทียบจำนวนผู้ป่วยนอก ที่มารับบริการในกลุ่มงาน ตั้งแต่ปีงบประมาณ 2561 - 2563	212
ตารางที่ 6.2 เปรียบเทียบจำนวนผู้ป่วยในจำหน่าย จำแนกตามหอผู้ป่วย ตั้งแต่ปีงบประมาณ 2561 - 2563	213
ตารางที่ 6.3 เปรียบเทียบจำนวนผู้ป่วยในจำหน่าย จำแนกตามสาขา ตั้งแต่ปีงบประมาณ 2561 - 2563	214
ตารางที่ 6.4 10 อันดับสาเหตุการตายผู้ป่วยใน ประจำปีงบประมาณ 2563	215
ตารางที่ 6.5 โรคที่พบบ่อย 10 อันดับแรกของผู้ป่วยนอก ประจำปีงบประมาณ 2563	215
ตารางที่ 6.6 โรคที่พบบ่อย 10 อันดับแรกของผู้ป่วยใน ประจำปีงบประมาณ 2563	216
ตารางที่ 6.7 หัตถการที่พบบ่อย 10 อันดับแรกของผู้ป่วยใน ห้องผ่าตัด ประจำปีงบประมาณ 2563	217
ตารางที่ 6.8 ห้องตรวจ / คลินิกที่เปิดให้บริการในโรงพยาบาลสิรินธร (สำรวจเมื่อ กันยายน 2563)	218
ตารางที่ 6.9 สถิติบุคลากร โรงพยาบาลสิรินธร ปีงบประมาณ พ.ศ. 2563	220
ภาพกิจกรรมประจำปี 2563	221
รายนามผู้บริจาคประจำปี 2563	270

บทที่ 1

สถิติผู้ป่วยนอก

การเก็บรวบรวมข้อมูล

ขั้นตอนการดำเนินงาน เมื่อแพทย์ตรวจผู้ป่วยแล้วจะบันทึกรายละเอียดของการเจ็บป่วยลงในเวชระเบียนผู้ป่วยนอก และบันทึกผลการตรวจลงในคอมพิวเตอร์ สำหรับหน่วยงานที่ยังไม่มีระบบการจัดเก็บข้อมูลเข้าเครื่องคอมพิวเตอร์จะรวบรวมข้อมูลสถิติเป็นรายงานส่งให้หน่วยเวชระเบียนและสถิติเป็นประจำทุกเดือน หลังจากนั้นหน่วยเวชระเบียนฯ จึงตรวจสอบและรวบรวมจัดทำเป็นรายงานสถิติผู้ป่วยนอกรายเดือน และรายปีต่อไป

คำนิยาม

ผู้ป่วยนอก	หมายถึง ผู้ป่วยที่มารับการตรวจรักษา และ/หรือ มารับบริการ โดยไม่เข้านอนพักรักษาในโรงพยาบาล แม้ในรายที่รับไว้เป็นผู้ป่วยในจะได้รับการรักษาที่หน่วยงานต่าง ๆ ที่ให้บริการผู้ป่วยนอกก่อน
ผู้ป่วยใหม่	หมายถึง ผู้ป่วยที่มารับการรักษาพยาบาลจากโรงพยาบาล หน่วยงานเป็นครั้งแรก ในช่วงเวลาที่กำหนด
ผู้ป่วยเก่า	หมายถึง ผู้ป่วยที่เคยได้รับการรักษาพยาบาลจากโรงพยาบาลนั้นมาแล้ว และมารับการรักษาพยาบาลครั้งต่อมาในช่วงเวลาที่กำหนด

การดำเนินงานเกี่ยวกับการรับบริการผู้ป่วยนอก

ผู้ป่วยทั่วไปจะได้รับการจำแนกโดยหน่วยคัดกรองว่าควรส่งไปตรวจห้องตรวจผู้ป่วยนอกของหน่วยงานใด จากนั้นจึงมาแจ้งสิทธิและขอลงทะเบียนส่งตรวจที่หน่วยเวชระเบียนผู้ป่วยนอก แล้วจึงไปรับการตรวจรักษาที่ห้องตรวจผู้ป่วยในสาขาอายุรกรรม ศัลยกรรม กุมารเวชกรรม จักษุ หรือ โสต คอ นสิก เป็นต้น หน่วยงานแรกจะให้บริการตรวจรักษาผู้ป่วย และวินิจฉัยโรคในบางรายละเอียดจะโอนไปให้หน่วยแพทย์เฉพาะสาขาวิชา เพื่อให้ได้รับการวินิจฉัยโรคได้อย่างถูกต้อง และรักษาผู้ป่วยได้อย่างมีประสิทธิภาพ

สถิติผู้ป่วยนอก

ในปีงบประมาณ 2563 โรงพยาบาลสิรินธร สำนักงานแพทย์ กรุงเทพมหานคร ได้ให้บริการตรวจวินิจฉัยโรคผู้ป่วยนอก รวมทั้งผู้ป่วยฉุกเฉิน เป็นจำนวนทั้งสิ้น 584,025 ราย คิดเป็นผู้ชายร้อยละ 41.45 ผู้ป่วยหญิงร้อยละ 59.57 จำแนกเป็นผู้ป่วยเก่าร้อยละ 74.53 ผู้ป่วยใหม่ร้อยละ 25.47 (ดูรายละเอียดในตารางที่ 1.1,1.3)

โรงพยาบาลสิรินธร สำนักงานแพทย์ กรุงเทพมหานคร ให้บริการผู้ป่วยในเขตร้อยละ 77.69 และที่อยู่นอกเขต ร้อยละ 22.31 โดยเป็นผู้ป่วยที่อยู่ใน เขตประเวศ มีจำนวนมากที่สุด (ดูรายละเอียดในตารางที่ 1.2,1.6)

เมื่อพิจารณาอัตราการให้บริการ ตรวจวินิจฉัยโรคของกลุ่มงาน/คลินิกต่าง ๆ ปรากฏว่ามีผู้ป่วยประมาณมากกว่า 1 ใน 3 เป็นผู้ป่วยที่มารับบริการกลุ่มงานอายุรกรรม มีจำนวน 215,675 ราย หรือร้อยละ 36.93 ของผู้ป่วยทั้งหมด กลุ่มงานที่ให้บริการตรวจรักษาผู้ป่วยนอกรองลงมาคือ กลุ่มงานอุบัติเหตุฉุกเฉิน มีจำนวน 71,051 ราย คิดเป็นร้อยละ 12.17 ของผู้ป่วยทั้งหมด สำหรับจำนวนผู้ป่วยของแผนกอื่น ๆ (ดูรายละเอียดในตารางที่ 1.1)

และเมื่อจำแนกผู้ป่วยนอกออกเป็นรายเดือนแล้วปรากฏว่าในเดือน มกราคม 2563 มีผู้ป่วยมารับบริการมากที่สุดคือ 57,250 รายหรือร้อยละ 9.80 ของผู้ป่วยทั้งหมด รองลงมาคือเดือนตุลาคม 2562 จำนวน 55,285 ราย หรือร้อยละ 9.47 และเดือนมีนาคม 2563 จำนวน 55,086 ราย หรือร้อยละ 9.43 ตามลำดับ ส่วนเดือนเมษายน 2563 เป็นเดือนที่มีผู้มารับบริการน้อยที่สุดคือจำนวน 33,337 ราย หรือร้อยละ 5.71 (ดูรายละเอียดในตารางที่ 1.1-1.3)

ในช่วงเวลา 3 ปี (ปีงบประมาณ 2561-2563) โรงพยาบาลสิรินธร สำนักงานแพทย์ กรุงเทพมหานคร ได้ให้บริการตรวจรักษาผู้ป่วยนอกในแต่ละกลุ่มงาน/คลินิกต่าง ๆ โดยเปรียบเทียบช่วงเวลา 3 ปี เป็นจำนวนรายปี (ดูรายละเอียดในตารางที่ 1.8-1.17)

โรงพยาบาลสิรินธร สำนักงานแพทย์ กรุงเทพมหานคร ได้ขยายงานบริการตรวจรักษาโดยเปิดบริการบางคลินิกนอกเวลาราชการ ในช่วงเวลา 16.00-20.00 น. (ในวันเวลาราชการ)และในวันเสาร์/วันอาทิตย์ช่วงเวลา 08.00-12.00 น. ผู้มาใช้บริการมีแนวโน้มเพิ่มขึ้น/ลดลง และใกล้เคียงกับปีก่อนตามคลินิกต่าง ๆ (ดูรายละเอียดในตารางที่ 1.18-1.19)

ตารางที่ 1.1 จำนวน (ราย) และร้อยละผู้ป่วยนอก จำแนกตามประเภทของการมาตรวจ และกลุ่มงานที่ให้การตรวจรักษา ประจำปีงบประมาณ 2563

กลุ่มงาน	ปีงบประมาณ (ราย)			
	2561	2562	2563	ร้อยละ
อายุรกรรม	196,582	223,100	215,675	36.93
กุมารเวชกรรม	41,992	27,616	24,113	4.13
ศัลยกรรม	57,914	51,766	56,847	9.73
ออร์โธปิดิกส์	34,143	32,960	38,392	6.57
สูติกรรม	37,592	35,777	32,950	5.64
นรีเวชกรรม	12,804	11,912	13,564	2.32
จักษุวิทยา	21,109	19,450	20,759	3.55
โสต ศอ นาสิก	11,050	11,885	13,024	2.23
จิตเวช	3,335	7,556	7,404	1.27
ทันตกรรม	19,336	21,847	16,636	2.85
เวชกรรมฟื้นฟู	16,434	24,233	22,940	3.93
เวชศาสตร์ฉุกเฉินและบริการการแพทย์ฉุกเฉิน อุบัติเหตุและฉุกเฉิน	73,849	76,409	71,051	12.17
แพทย์ทางเลือกแพทย์แผนไทย	2,267	6,715	4,499	0.77
อื่นๆ *	26,113	26,892	46,171	7.91
รวมผู้มารับการรักษา	554,520	578,118	584,025	100.00

ตารางที่ 1.1 จำนวน (ราย) และร้อยละผู้ป่วยนอก จำแนกตามประเภทของการมาตรวจ และกลุ่มงานที่ให้การตรวจรักษา ประจำปีงบประมาณ 2563 (ต่อ)

เดือน	จำนวนผู้ป่วยนอก จำแนกเก่า-ใหม่ (ราย)			
	ผู้ป่วยเก่า	ผู้ป่วยใหม่	รวม	ร้อยละ
ตุลาคม 2562	45,319	9,966	55,285	9.47
พฤศจิกายน	43,429	7,855	51,284	8.78
ธันวาคม	40,349	7,960	48,309	8.27
มกราคม 2563	24,218	33,032	57,250	9.80
กุมภาพันธ์	30,386	22,839	53,225	9.11
มีนาคม	33,881	21,205	55,086	9.43
เมษายน	26,003	7,334	33,337	5.71
พฤษภาคม	30,711	7,138	37,849	6.48
มิถุนายน	37,030	8,214	45,244	7.75
กรกฎาคม	40,523	8,414	48,937	8.38
สิงหาคม	40,646	7,544	48,190	8.25
กันยายน	42,783	7,246	50,029	8.57
รวม	435,278	148,747	584,025	100.00
ร้อยละ	74.53	25.47	100.00	

ตารางที่ 1.2 จำนวน(ราย) และร้อยละผู้ป่วยนอก จำแนกตามที่อยู่ในเขต/นอกเขตกรุงเทพมหานคร
ประจำปีงบประมาณ 2563

เดือน	ประเภทตามที่อยู่ในเขต/นอกเขต				
	ผู้ป่วยในเขต	ร้อยละ (ในเขต)	ผู้ป่วยนอกเขต	ร้อยละ (นอกเขต)	รวม
ตุลาคม 2562	44,364	9.62	13,353	11.40	57,717
พฤศจิกายน	41,521	9.01	12,036	10.27	53,557
ธันวาคม	39,309	8.53	11,229	9.58	50,538
มกราคม 2563	46,797	10.15	12,892	11.00	59,689
กุมภาพันธ์	43,796	9.50	11,750	10.03	55,546
มีนาคม	45,618	9.90	11,742	10.02	57,360
เมษายน	26,422	5.73	8,335	7.11	34,757
พฤษภาคม	30,148	6.54	9,315	7.95	39,463
มิถุนายน	36,645	7.95	10,778	9.20	47,423
กรกฎาคม	39,341	8.53	11,756	10.03	51,097
สิงหาคม	39,279	8.52	11,100	9.47	50,379
กันยายน	40,380	8.76	11,695	9.98	52,075
รวม / ร้อยละ	473,620	77.69	135,981	22.31	609,601

หมายเหตุ รายงานจากระบบใหม่ (E-Pihs) ในปีงบประมาณ 63 รวมนับจำนวนผู้ป่วยใน

ตารางที่ 1.3 จำนวน (ราย) และร้อยละผู้ป่วยนอกจำแนกตามเพศและผู้ป่วยเก่า - ใหม่ เป็นรายเดือน ประจำปีงบประมาณ 2563

เดือน	จำนวนผู้ป่วยนอก จำแนกเพศ (ราย)			
	ชาย	หญิง	รวม	ร้อยละ
ตุลาคม 2562	22,596	32,689	55,285	9.47
พฤศจิกายน	21,077	30,207	51,284	8.78
ธันวาคม	19,773	28,536	48,309	8.27
มกราคม 2563	23,577	33,673	57,250	9.80
กุมภาพันธ์	22,004	31,221	53,225	9.11
มีนาคม	23,676	31,410	55,086	9.43
เมษายน	14,063	19,274	33,337	5.71
พฤษภาคม	15,646	22,203	37,849	6.48
มิถุนายน	18,200	27,044	45,244	7.75
กรกฎาคม	19,462	29,475	48,937	8.38
สิงหาคม	19,336	28,854	48,190	8.25
กันยายน	20,232	29,797	50,029	8.57
รวม	239,642	344,383	584,025	100.00
ร้อยละ	41.45	59.57	100.00	

ตารางที่ 1.4 จำนวน(ราย) และร้อยละผู้ป่วยนอกไม่นับรวมกลุ่มงานเวชศาสตร์ฉุกเฉิน จำแนกตามเพศ เป็นรายเดือนและจำนวนเฉลี่ยต่อวันราชการในแต่ละเดือน ประจำปีงบประมาณ 2563

เดือน	จำนวน (ราย) ผู้ป่วยนอก*				
	ชาย	หญิง	รวม	ร้อยละ	บริการเฉลี่ย/วัน**
ตุลาคม 2562	19,045	28,717	47,762	9.41	2,171
พฤศจิกายน	18,020	26,859	44,879	8.84	2,040
ธันวาคม	16,461	24,871	41,332	8.14	1,879
มกราคม 2563	20,131	30,082	50,213	9.89	2,282
กุมภาพันธ์	18,819	27,735	46,554	9.17	2,116
มีนาคม	20,736	28,383	49,119	9.68	2,233
เมษายน	12,219	17,187	29,406	5.79	1,337
พฤษภาคม	13,258	19,654	32,912	6.49	1,496
มิถุนายน	15,928	24,658	40,586	8.00	1,845
กรกฎาคม	16,782	26,495	43,277	8.53	1,967
สิงหาคม	16,666	25,823	42,489	8.37	1,931
กันยายน	17,609	26,836	44,445	8.76	2,020
รวม	205,674	307,300	512,974	101.08	1,943
ร้อยละ	42.79	63.93	106.72		

หมายเหตุ * ไม่รวม กลุ่มงานอุบัติเหตุฉุกเฉิน

** รวมคลินิกนอกเวลา (หารด้วย 22 วันทำการ/เดือน)

ตารางที่ 1.5 สถิติผู้ป่วย จำแนกตามเขตในกทม. ที่แจ้งว่าเป็นที่อยู่อาศัย
ตั้งแต่วันที่ 1 ตุลาคม 2562 ถึงวันที่ 30 กันยายน 2563

เขต	จำนวน(ครั้ง)	เฉลี่ยต่อเดือน
คลองเตย	3,840	320
คลองสาน	285	24
คลองสามวา	9,236	770
คันนายาว	2,356	196
จตุจักร	1,423	119
จอมทอง	514	43
ดุสิต	696	58
ดอนเมือง	828	69
ดินแดง	2,615	218
ตลิ่งชัน	358	30
ทุ่งครุ	383	32
ทวีวัฒนา	253	21
ธนบุรี	357	30
บางกะปิ	16,634	1,386
บางกอกน้อย	321	27
บางกอกใหญ่	164	14
บางขุนเทียน	589	49
บางเขน	2,133	178
บางคอแหลม	425	35
บางซื่อ	623	52
บางพลัด	354	30
บางแค	444	37
บางรัก	353	29
บางบอน	218	18
บางนา	30,993	2,583
บึงกุ่ม	10,134	845
ปทุมวัน	384	32

ตารางที่ 1.5 สถิติผู้ป่วย จำแนกตามเขตในกทม. ที่แจ้งว่าเป็นที่อยู่อาศัย
ตั้งแต่วันที่ 1 ตุลาคม 2562 ถึงวันที่ 30 กันยายน 2563 (ต่อ)

เขต	จำนวน(ครั้ง)	เฉลี่ยต่อเดือน
ป้อมปราบ	235	20
ประเวศ	168,604	14,050
พระโขนง	21,324	1,777
พระนคร	175	15
พญาไท	365	30
ภาษีเจริญ	365	30
มีนบุรี	10,409	867
ยานนาวา	710	59
ราชบุรณะ	270	23
ราชเทวี	562	47
ลาดกระบัง	90,253	7,521
ลาดพร้าว	1,555	130
วังทองหลาง	5,612	468
วัฒนา	3,605	300
สาทร	329	27
สัมพันธวงศ์	122	10
สวนหลวง	41,956	3,496
สะพานสูง	23,884	1,990
สายไหม	1,753	146
หลักสี่	563	47
ห้วยขวาง	2,451	204
หนองแขม	362	30
หนองจอก	11,150	929
ไม่ระบุเขต	93	8
รวม	473,620	39,468

ตารางที่ 1.5 สถิติผู้ป่วย จำแนกตามเขตในกทม. ที่แจ้งว่าเป็นที่อยู่อาศัย
ตั้งแต่วันที่ 1 ตุลาคม 2562 ถึงวันที่ 30 กันยายน 2563 (ต่อ)

	ชาย	หญิง
ผู้ป่วยในเขต กทม	192,130	281,490
ผู้นอกเขต กทม	58,610	77,371

หมายเหตุ รายงานจากระบบใหม่ (E-Pihs) ในปีงบฯ 63 รวมนับจำนวนผู้ป่วยใน

ตารางที่ 1.6 สถิติผู้ป่วย จำแนกตามจังหวัดที่แจ้งว่าเป็นที่อยู่อาศัย ประจำปีงบประมาณ 2563

จังหวัด	จำนวน(ราย)	ร้อยละ	เฉลี่ยต่อเดือน
กระบี่	175	0.03	15
กทม	473,632	77.69	39,469
กาญจนบุรี	819	0.13	68
กาฬสินธุ์	1,265	0.21	105
กำแพงเพชร	1,046	0.17	87
ขอนแก่น	1,744	0.29	145
จันทบุรี	463	0.08	39
ฉะเชิงเทรา	6,089	1.00	507
ชลบุรี	1,623	0.27	135
ชัยนาท	478	0.08	40
ชัยภูมิ	2,025	0.33	169
ชุมพร	312	0.05	26
เชียงราย	939	0.15	78
เชียงใหม่	901	0.15	75
ตรัง	356	0.06	30
ตราด	177	0.03	15
ตาก	515	0.08	43
นครนายก	548	0.09	46
นครปฐม	999	0.16	83

ตารางที่ 1.6 สถิติผู้ป่วย จำแนกตามจังหวัดที่แจ้งว่าเป็นที่อยู่อาศัย ประจำปีงบประมาณ 2563 (ต่อ)

จังหวัด	จำนวน(ราย)	ร้อยละ	เฉลี่ยต่อเดือน
นครพนม	857	0.14	71
นครราชสีมา	2,846	0.47	237
นครศรีธรรมราช	858	0.14	72
นครสวรรค์	1,966	0.32	164
นนทบุรี	2,518	0.41	210
นราธิวาส	344	0.06	29
น่าน	736	0.12	61
บึงกาฬ	0	0.00	0
บุรีรัมย์	2,499	0.41	208
ปทุมธานี	3,777	0.62	315
ประจวบคีรีขันธ์	343	0.06	29
ปราจีนบุรี	780	0.13	65
ปัตตานี	273	0.04	23
อยุธยา	1,031	0.17	86
พะเยา	543	0.09	45
พังงา	84	0.01	7
พัทลุง	201	0.03	17
พิจิตร	1,075	0.18	90
พิษณุโลก	857	0.14	71
เพชรบุรี	378	0.06	32
เพชรบูรณ์	1,934	0.32	161
แพร่	610	0.10	51
ภูเก็ต	173	0.03	14
มหาสารคาม	1,345	0.22	112
มุกดาหาร	435	0.07	36
แม่ฮ่องสอน	67	0.01	6
ยโสธร	1,310	0.21	109
ยะลา	242	0.04	20

ตารางที่ 1.6 สถิติผู้ป่วย จำแนกตามจังหวัดที่แจ้งว่าเป็นที่อยู่อาศัย ประจำปีงบประมาณ 2563 (ต่อ)

จังหวัด	จำนวน(ราย)	ร้อยละ	เฉลี่ยต่อเดือน
ร้อยเอ็ด	2,571	0.42	214
ระนอง	133	0.02	11
ระยอง	455	0.07	38
ราชบุรี	541	0.09	45
ลพบุรี	984	0.16	82
ลำปาง	684	0.11	57
ลำพูน	121	0.02	10
เลย	534	0.09	45
ศรีสะเกษ	2,593	0.43	216
สกลนคร	1,339	0.22	112
สงขลา	568	0.09	47
สตูล	127	0.02	11
สมุทรปราการ	49,182	8.07	4,099
สมุทรสงคราม	234	0.04	20
สมุทรสาคร	703	0.12	59
สระแก้ว	921	0.15	77
สระบุรี	608	0.10	51
สิงห์บุรี	247	0.04	21
สุโขทัย	716	0.12	60
สุพรรณบุรี	1,133	0.19	94
สุราษฎร์	411	0.07	34
สุรินทร์	2,498	0.41	208
หนองคาย	584	0.10	49
หนองบัวลำภู	703	0.12	59
อ่างทอง	524	0.09	44
อำนาจเจริญ	530	0.09	44
อุดรธานี	1,564	0.26	130
อุดรดิษฐ์	803	0.13	67

ตารางที่ 1.6 สถิติผู้ป่วย จำแนกตามจังหวัดที่แจ้งว่าเป็นที่อยู่อาศัย ประจำปีงบประมาณ 2563 (ต่อ)

จังหวัด	จำนวน(ราย)	ร้อยละ	เฉลี่ยต่อเดือน
อุทัยธานี	558	0.09	47
อุบลราชธานี	2,394	0.39	200
ไม่ระบุจังหวัด	12,450	2.04	1,038
รวม	609,601	100.00	50,800

	ชาย	หญิง
ผู้ป่วยในเขต กทม	192,130	281,490
ผู้นอกเขต กทม	58,610	77,371

หมายเหตุ รายงานจากระบบใหม่ (E-Pihs) ในปีงบประมาณ 63 รวมนับจำนวนผู้ป่วยใน

ตารางที่ 1.7 จำนวน (ราย) ผู้ป่วยจำแนกตาม กลุ่มงาน/คลินิกอายุรกรรม ปีงบประมาณ 2561-2563

กลุ่มงาน/คลินิก	2561	2562	2563
อายุรกรรม			
อายุรกรรม	76,708	69,026	56,327
โรคหัวใจ	366	2,811	5,277
ผิวหนัง	540	1,379	2,609
โรคไต	133	1,072	966
โรคตับ	1	245	1,488
ต่อมไทรอยด์	76	2,193	2,369
ระบบทางเดินอาหาร	39	2,660	3,449
ระบบทางเดินหายใจ	525	1,355	1,210
NAPHA	5,063	5,643	6,088
อายุรกรรมมะเร็ง	0	10	484
อายุรกรรมประสาทวิทยา	256	1,784	3,549
คลินิกโรคข้อและรูมาติซั่ม	0	167	825
อายุรกรรมโรคเลือด	37	10	1,285
รวม	83,744	88,355	85,926

หมายเหตุ ไม่รวมผู้ป่วยคลินิกป่วยและคลินิกนอกเวลาราชการ

ตารางที่ 1.8 จำนวน(ราย) ผู้ป่วยนอกจำแนกตามกลุ่มงาน/คลินิกกุมารเวชกรรม ปีงบประมาณ 2561-2563

กลุ่มงาน/คลินิก	2561	2562	2563
กุมารเวชกรรม			
กุมารเวชกรรมทั่วไป	17,694	18,138	13,413
สุขภาพเด็กดี	4,558	4,887	4,680
ทางเดินหายใจเด็ก	0	24	3
High risk	329	494	487
เด็ก care	88	151	89
โรคเลือดเด็ก	503	529	527
ต่อมไทรอยด์เด็กและวัยรุ่น	5	12	7
โรคหัวใจในเด็ก	1	140	151
โรกระบบประสาทในเด็ก	27	78	66
รวม	23,205	24,453	19,423

ตารางที่ 1.9 จำนวน (ราย) ผู้ป่วยนอกจำแนกตามกลุ่มงานเวชกรรมฟื้นฟู ปีงบประมาณ 2561-2563

กลุ่มงาน	2561	2562	2563
เวชกรรมฟื้นฟู			
กายภาพบำบัด	13,151	19,029	15,533
กายอุปกรณ์	44	870	1,101
กิจกรรมบำบัด	620	2,498	2,780
คลินิกเวชกรรมฟื้นฟู	0	650	985
รวม	13,815	23,047	20,399

หมายเหตุ ไม่รวม คลินิกนอกเวลาราชการ

ตารางที่ 1.10 จำนวน (ราย) ผู้ป่วยจำแนกตาม กลุ่มงาน/คลินิกศัลยกรรม ปีงบประมาณ 2561-2563

กลุ่มงาน/คลินิก	2561	2562	2563
ศัลยกรรม			
ศัลยกรรมทั่วไป	18,433	19,318	19,288
ศัลยกรรมระบบทางเดินปัสสาวะ	5,857	6,825	6,298
ศัลยกรรมประสาท	2,836	2,838	2,904
ฉีดยา - ทำแผล *	18,971	4,472	0
หัตถการ-ศัลยกรรม **	0	14,375	20,168
รวม	46,097	47,828	48,658

หมายเหตุ * ฉีดยา-ทำแผล นำเสนอข้อมูลเฉพาะในเวลาราชการ (ปิดให้บริการในปี62)

** หัตถการ-ศัลยกรรม เริ่มเปิดให้บริการในปี 2562 (นับรวมทั้งหมด)

ตารางที่ 1.11 จำนวน (ราย) ผู้ป่วยจำแนกตาม กลุ่มงาน/คลินิกออร์โธปิดิกส์ ปีงบประมาณ 2561-2563

กลุ่มงาน/คลินิก	2561	2562	2563
ออร์โธปิดิกส์			
ออร์โธปิดิกส์	27,245	30,064	30,572
หัตถการกระดูก-ทำแผล	138	1,042	2,775
คลินิกพิเศษกระดูกหลังผ่าตัด	0	1	0
รวม	27,383	31,107	33,347

ตารางที่ 1.12 จำนวน(ราย) ผู้ป่วยนอกจำแนกตาม คลินิกจักษุวิทยา, โสต ศอ นาสิกวิทยา
ปีงบประมาณ 2561-2563

กลุ่มงาน/คลินิก	2561	2562	2563
จักษุวิทยา			
จักษุทั่วไป	17,467	18,101	17,841
จอบประสาทตา	2	0	1
รวม	17,469	18,101	17,842
โสต ศอ นาสิกวิทยา			
โสต ศอ นาสิกวิทยา	8,905	11,050	11,629
ตรวจการได้ยิน	490	21	11
โสตประสาท	107	1	1
รวม	9,502	11,072	11,641

หมายเหตุ ไม่รวม คลินิกนอกเวลาราชการ

ตารางที่ 1.13 จำนวน (ราย) ผู้ป่วยจำแนกตาม กลุ่มงานผู้ป่วยนอก ปีงบประมาณ 2561-2563

กลุ่มงาน/คลินิก	2561	2562	2563
NCDประกันสุขภาพ	13,410	0	3
คลินิก OSCC	5	47	7
คลินิกบ่า	21,379	23,016	22,338
คลินิกผู้สูงอายุ	413	814	715
คลินิกศรัทษะเพื่อน	37	67	135
โครงการตรวจไวรัสตับอักเสบบี	509	825	739
จิตเวช	3,332	4,724	3,734
จิตวิทยา	42	843	1,050
ฉีดวัคซีนไขหวัดใหญ่	2,887	5,197	3,961

ตารางที่ 1.13 จำนวน (ราย) ผู้ป่วยจำแนกตาม กลุ่มงานผู้ป่วยนอก ปีงบประมาณ 2561-2563 (ต่อ)

กลุ่มงาน/คลินิก	2561	2562	2563
ฉีดวัคซีนคอตีบ-บาดทะยัก	0	0	1
ตรวจโรคทั่วไป	40	1,647	5,113
ตรวจสุขภาพ	117	2,125	4,012
ตรวจสุขภาพข้าราชการและลูกจ้าง กทม	2	0	0
ตรวจสุขภาพข้าราชการและลูกจ้างประจำ รพส	620	703	705
ตรวจสุขภาพลูกจ้าง รพส	387	438	508
ไตเทียม	4,253	4,740	4,827
นิติเวชวิทยา	773	744	744
ประกันสังคม	14,759	15,753	15,521
ประกันสุขภาพ	35,082	36,607	34,641
หน่วยงานผ่าตัด	1,038	1,262	1,318
หน่วยงานวิสัญญี	0	5	8
พิเศษโรคเบาหวานและโรคความดันโลหิตสูง	232	374	430
แพทย์แผนไทย	1,765	2,649	1,268
แพทย์แผนจีน	574	3,548	2,663
แพทย์แผนไทยประยุกต์และแพทย์ทางเลือก	0	5	8
รังสีวิทยา	3,028	4,288	6,564
โรคความดันโลหิตสูง	1	0	2
วัณโรค	2,612	2,775	3,154
ศูนย์เบาหวาน	783	455	917
สังคมสงเคราะห์	1	2	1
หน่วยงานชั้นสูตรโรคกลาง	3,847	3,235	3,171
หน่วยงานหัตถการและสังเกตอาการ	21,322	21,011	25,157
ห้องคลอด	3,451	4,370	4,559

ตารางที่ 1.13 จำนวน (ราย) ผู้ป่วยจำแนกตาม กลุ่มงานผู้ป่วยนอก ปีงบประมาณ 2561-2563 (ต่อ)

กลุ่มงาน/คลินิก	2561	2562	2563
โครงการเฉลิมพระเกียรติ	0	257	4
โครงการตรวจสุขภาพต่างด้าว (1000บาท)	14,937	7	0
โครงการตรวจสุขภาพต่างด้าว (3700บาท)	2,522	0	0
โครงการตรวจสุขภาพต่างด้าว (500บาท)	1,377	0	0
โครงการตรวจสุขภาพต่างด้าวเด็กอายุต่ำกว่า 7 ปี (730บาท)	10	0	0
คลินิกวัยรุ่น	0	130	80
คลินิกเวชกรรม สจล.	0	1	18
ฝ่ายโภชนาการ	0	138	541
ให้คำปรึกษาสุขภาพ	0	9	261
ดูแลระดับประครอง (Palliative care)	0	20	233
รวม	155,547	142,831	149,111

ตารางที่1.14 จำนวน(ราย) ผู้ป่วยนอกจำแนกตาม กลุ่มงานคลินิกสูติกรรม-นรีเวชกรรม ปีงบประมาณ 2561-2563

กลุ่มงาน/คลินิก	2561	2562	2563
สูติกรรม-นรีเวชกรรม			
1.สูติกรรม			
- ฝากครรภ์	23,078	26,129	22,187
- หลังคลอด	1,633	2,058	1,869
- คลินิกมารดาวัยรุ่น	774	201	300
- ตรวจอัลตราซาวด์	2	4	1
- NST	1	0	1
- นมแม่	56	72	77
รวม	25,544	28,464	24,435

ตารางที่ 1.14 จำนวน(ราย) ผู้ป่วยนอกจำแนกตาม กลุ่มงานคลินิกสูติกรรม-นรีเวชกรรม
ปีงบประมาณ 2561-2563 (ต่อ)

กลุ่มงาน/คลินิก	2561	2562	2563
2.นรีเวชกรรม			
- นรีเวชกรรม(OPD)	8,652	9,115	9,244
- คลินิกโรงเรียนพ่อแม่	537	752	232
- ป้องกันและควบคุมมะเร็งปากมดลูก	59	35	69
รวม	9,248	9,902	9,545
3.วางแผนครอบครัว			
- วางแผนครอบครัว	1,561	1,447	1,814
รวม	1,561	1,447	1,814
- Counseling	3,417	3,565	4,107
- คลื่นเสียงความถี่สูง	6,222	7,844	6,778
รวม	9,639	11,409	10,885
รวมทั้งหมด	45,992	51,222	46,679

หมายเหตุ ไม่รวม คลินิกนอกเวลาราชการ

ตารางที่ 1.15 จำนวน (ราย) ผู้ป่วยนอกจำแนกตาม กลุ่มงาน/คลินิกทันตกรรม ปีงบประมาณ 2561-2563

กลุ่มงาน/คลินิก	2561	2562	2563
ทันตกรรม			
ทันตกรรม	17,582	20,500	15,543
รวม	17,582	20,500	15,543

หมายเหตุ ไม่รวม คลินิกนอกเวลาราชการ

ตารางที่ 1.16 จำนวน (ราย) ผู้ป่วยนอกจำแนกตาม กลุ่มงาน/คลินิกอุบัติเหตุและฉุกเฉิน
ปีงบประมาณ 2561-2563

กลุ่มงาน/คลินิก	2561	2562 (ต.ค.-ธ.ค.62)	2563
อุบัติเหตุและฉุกเฉิน			
อุบัติเหตุ	3,444	2,939	0
ฉุกเฉิน	27,462	4,140	0
ทั่วไป	42,943	9,324	0
ตรวจโรคทั่วไป			
ไม่ระบุความเร่งด่วน	0	42,834	27,212
Emergency	0	7,763	12,554
Non Emergency	0	8,003	11,620
Non Urgency	0	0	2,230
Resuscitation	0	0	514
Semi urgent	0	0	7,626
Urgency	0	1	7,956
อุบัติเหตุ			
ไม่ระบุความเร่งด่วน	0	177	61
Emergency	0	288	200
Non Emergency	0	73	19
Semi urgent	0	0	55
Urgency	0	0	84

ตารางที่1.16 จำนวน (ราย) ผู้ป่วยนอกจำแนกตาม กลุ่มงาน/คลินิกอุบัติเหตุและฉุกเฉิน
ปีงบประมาณ 2561-2563 (ต่อ)

กลุ่มงาน/คลินิก	2561	2562 (ต.ค.-ธ.ค.62)	2563
คดี			
ไม่ระบุความเร่งด่วน	0	267	83
Emergency	0	117	87
Non Emergency	0	25	9
Non Urgency	0	0	6
Resuscitation	0	0	4
Semi urgent	0	0	56
Urgency	0	0	52
อุบัติเหตุและคดี			
ไม่ระบุความเร่งด่วน	0	152	63
Emergency	0	262	210
Non Emergency	0	44	54
Non Urgency	0	0	2
Resuscitation	0	0	6
Semi urgent	0	0	94
Urgency	0	0	194
รวม	73,849	76,409	71,051

หมายเหตุ ปีงบประมาณ2562 เริ่มใช้ระบบใหม่ (E-Phis) และปีงบประมาณ2563 มีการเปลี่ยนรูปการจำแนกประเภทข้อมูล

ตารางที่ 1.17 สถิติผู้ป่วยที่มารับบริการ นอกเวลาราชการ (16.00-20.00น.) ปีงบประมาณ 2561-2563

คลินิก	2561	2562	2563
นอกเวลา (ทั่วไป)	17,280	18,641	14,870
ทันตกรรมนอกเวลา	1,785	1,713	958
กุมารเวชกรรมนอกเวลา	2	0	0
สูติ-นรีเวชกรรมนอกเวลา	571	357	967
อัลตราซาวด์นอกเวลา	1	12	0
ออร์โธปิดิกส์นอกเวลา	711	686	734
ศัลยกรรมนอกเวลา	654	512	518
ศัลยกรรมประสาทนอกเวลา	2	0	0
อายุรกรรมโรคมะเร็งนอกเวลา	288	0	0
กายภาพบำบัดนอกเวลา	2,926	2,195	1,507
โสต ศอ นาสิกนอกเวลา	529	746	709
อายุรกรรมประสาทวิทยานอกเวลา	304	0	0
อายุรกรรมโรคเลือดนอกเวลา	504	205	6
คลินิกนอกเวลาโรคตับ	0	0	4
นอกเวลาโรคทางเดินอาหาร	0	16	4
จักษุนอกเวลา	803	1,059	1,345
กิจกรรมบำบัดนอกเวลา	0	1	323
พิเศษจิตเวชนอกเวลา	0	1,790	2,034
แพทย์แผนจีนนอกเวลา	0	340	334
แพทย์แผนไทยนอกเวลา	0	281	246
คลินิก ARI	0	0	65
สังเกตอาการและหัตถการ	0	0	1,261
คลินิกอายุรกรรมประสาทวิทยานอกเวลา	0	0	3
รวม	26,360	28,554	25,734

ตารางที่ 1.18 สถิติผู้ป่วยที่มารับบริการ ในวันเสาร์-อาทิตย์ (08.00-12.00น.) ปีงบประมาณ 2561-2563

คลินิก	2561	2562	2563
นอกเวลา (ทั่วไป)	12,608	12,575	11,531
ทันตกรรมนอกเวลา	0	26	41
กายภาพบำบัดนอกเวลา	664	759	489
ไตเทียม	314	280	371
ฉีดยา-ทำแผล	4,719	4,584	0
ห้องหัตถการ-ศัลยกรรม	0	0	5,801
คลินิก ARI	0	0	28
คลินิกจักษุนอกเวลา	0	0	2
รวม	18,305	18,224	18,263

บทที่ 2

สถิติผู้ป่วยที่รับไว้ในโรงพยาบาล

การเก็บรวบรวมข้อมูล

เมื่อผู้ป่วยผ่านการตรวจจากกลุ่มงานผู้ป่วยนอก หรือกลุ่มงานเวชศาสตร์ฉุกเฉินแล้ว หากแพทย์เห็นสมควรรับไว้รักษาในโรงพยาบาล ทางห้องตรวจ/คลินิกจะเขียนใบนำส่งผู้ป่วยใน พร้อมเวชระเบียนผู้ป่วยนอก มาแจ้งให้เจ้าหน้าที่เวชระเบียน ลงทะเบียนผู้ป่วยใน (AN) หน่วยเวชระเบียนและสถิติ ฝ่ายวิชาการและแผนงาน จะรวบรวมข้อมูลสถิติหอผู้ป่วยจากระบบคอมพิวเตอร์ (งานเวชระเบียนและสถิติ) พร้อมทั้งประมวลผล และจำแนกรายการสำคัญจัดทำเป็นสถิติรายเดือนและรายปีต่อไป

คำนิยาม

ผู้ป่วยใน หมายถึง ผู้ป่วยที่แพทย์รับไว้เพื่อให้การรักษาในโรงพยาบาลโดยต้องผ่านการลงทะเบียนเป็นผู้ป่วยนอกมาก่อน (ใช้จำนวนผู้ป่วยจำหน่ายในช่วงเวลา)

การจำแนกผู้ป่วยใน

ผู้ป่วยที่รับไว้ในโรงพยาบาลสิรินธร สำนักแพทย์ กรุงเทพมหานคร ในปีงบประมาณ 2563 (ตั้งแต่วันที่ 1 ตุลาคม 2562 - 30 กันยายน 2563) มีจำนวนผู้ป่วยรับไว้ (ใหม่) 21,115 ราย ผู้ป่วยจำหน่าย 21,353 ราย

การจำแนกตามกลุ่มงาน

จำนวนผู้ป่วยในจำหน่ายทั้งสิ้น 23,145 ราย ปรากฏว่าผู้ป่วยในกลุ่มงานอายุรกรรมมีจำนวนมากที่สุดคือจำนวน 8,102 ราย รองลงมาคือผู้ป่วยในกลุ่มงานกุมารเวชกรรม จำนวน 5,780 ราย (ดังรายละเอียดจากตารางที่ 2.1) รายละเอียดต่าง ๆ ศึกษาได้ในตารางที่ 2.1, 2.3 ซึ่งได้แสดงจำนวนผู้ป่วยที่จำหน่ายในโรงพยาบาลจำแนกตามหอผู้ป่วยที่ให้การรักษา

ผู้ป่วยใน ที่รับใหม่ในโรงพยาบาลสิรินธร สำนักการแพทย์ กรุงเทพมหานคร ในเดือนตุลาคม 2562 มีจำนวนสูงสุดคือ 2,112 ราย ของจำนวนผู้ป่วยที่รับใหม่ตลอดปีงบประมาณ 2563 และจำนวนผู้ป่วยที่รับไว้ (ใหม่) รักษาในโรงพยาบาลน้อยที่สุดคือเดือนเมษายน 2563 มีจำนวน 1,714 ราย (ดังรายละเอียดจากตารางที่ 2.2 และ 2.4)

ตารางที่ 2.1 จำนวน(ราย) ผู้ป่วยที่จำหน่ายในโรงพยาบาลสิรินธร จำแนกตามสาขา ประจำปีงบประมาณ 2563

สาขา	รวม	ต.ค.62	พ.ย.	ธ.ค.	ม.ค.63	ก.พ.	มี.ค.	เม.ย.	พ.ค.	มิ.ย.	ก.ค.	ส.ค.	ก.ย.
อายุรกรรม	8,102	744	679	730	706	628	685	621	628	646	695	655	685
ศัลยกรรม	2,851	241	244	234	241	247	242	197	203	221	244	273	264
สูติกรรม	4,006	365	321	362	331	295	338	323	369	318	300	339	345
นรีเวชกรรม	723	69	59	60	65	55	59	48	57	52	49	80	70
กุมารเวชกรรม	5,780	585	527	554	533	488	441	392	469	384	420	471	516
โสต ศอ นาสิกวิทยา	119	13	14	10	10	10	11	1	5	11	12	11	11
จักษุวิทยา	444	37	47	21	54	31	41	4	6	40	50	47	66
ออโรโธปิดิกส์	1,065	95	102	109	98	93	90	51	66	85	84	94	98
ทันตกรรม	55	6	8	2	5	4	7	3	2	5	1	6	6
รวม	23,145	2,155	2,001	2,082	2,043	1,851	1,914	1,640	1,805	1,762	1,855	1,976	2,061
ทารกแรกเกิด	3,675	322	294	336	318	275	266	326	334	295	271	307	331

*หมายเหตุ ทารกแรกเกิด นับจากสถานะจำหน่ายในเดือน

ตารางที่ 2.2 จำนวน(ราย) ผู้ป่วยที่รับไว้(ใหม่) ในโรงพยาบาลสิรินธร จำแนกตามสาขา ประจำปีงบประมาณ 2563

สาขา	รวม	ต.ค.62	พ.ย.	ธ.ค.	ม.ค.63	ก.พ.	มี.ค.	เม.ย.	พ.ค.	มิ.ย.	ก.ค.	ส.ค.	ก.ย.
อายุรกรรม	8,110	738	714	690	715	627	695	632	637	630	698	673	661
ศัลยกรรม	2,854	237	246	228	256	232	230	207	199	229	252	258	280
สูติกรรม	3,995	350	317	365	334	307	314	347	351	324	301	335	350
นรีเวชกรรม	726	71	58	59	64	54	59	52	53	53	51	80	72
กุมารเวชกรรม	5,762	556	532	543	556	483	411	418	448	390	425	477	523
โสตศอนาสิกวิทยา	122	15	11	12	8	11	10	1	8	13	9	11	13
จักษุวิทยา	447	36	43	21	54	31	42	3	9	42	45	58	63
ออโรโธปิดิกส์	1,067	101	90	109	100	94	85	53	69	90	74	97	105
ทันตกรรม	54	8	5	2	5	4	9	1	2	6		8	4
รวม	23,137	2,112	2,016	2,029	2,092	1,843	1,855	1,714	1,776	1,777	1,855	1,997	2,071
ทารกแรกเกิด	3,652	316	289	335	318	277	264	322	330	296	268	305	332

ตารางที่ 2.3 จำนวน(ราย) ผู้ป่วยที่จำหน่ายในโรงพยาบาลสิรินธร จำแนกตามหอผู้ป่วย ประจำปีงบประมาณ 2563

หอผู้ป่วย	รวม	ต.ค. 62	พ.ย.	ธ.ค.	ม.ค. 63	ก.พ.	มี.ค.	เม.ย.	พ.ค.	มิ.ย.	ก.ค.	ส.ค.	ก.ย.
one day pediatric hemato clinic	207	27	24	28	25	24	22	27	30	0	0	0	0
กุมารเวชกรรม	2,037	185	182	200	188	165	126	86	118	136	185	213	253
คลอด	268	26	27	20	20	28	29	13	11	23	21	27	23
พิเศษ 5/2	723	57	66	60	63	65	73	62	55	57	52	51	62
พิเศษ 6/1	743	57	55	65	59	54	71	104	58	58	48	49	65
พิเศษ 6/2	719	67	68	59	61	53	69	88	50	54	43	63	44
พิเศษ 9/1	1,663	190	170	161	164	157	96	0	160	141	134	141	149
พิเศษ 9/2	1,795	170	141	155	145	148	157	182	175	137	113	139	133
หอผู้ป่วยแยกโรค1*	81	0	0	0	0	4	37	33	0	0	0	3	4
หอผู้ป่วยแยกโรค2**	57	0	0	0	0	0	4	17	16	10	10	0	0
ศัลยกรรมชาย1	1,341	117	119	127	105	100	138	109	102	87	111	115	111
ศัลยกรรมชาย2	592	44	53	46	62	50	24	0	0	31	86	94	102
ศัลยกรรมหญิง	1,489	132	115	120	127	122	109	87	116	139	141	135	146

ตารางที่ 2.3 จำนวน(ราย) ผู้ป่วยที่จำหน่ายในโรงพยาบาลสิรินธร จำแนกตามหอผู้ป่วย ประจำปีงบประมาณ 2563 (ต่อ)

หอผู้ป่วย	รวม	ต.ค. 62	พ.ย.	ธ.ค.	ม.ค. 63	ก.พ.	มี.ค.	เม.ย.	พ.ค.	มิ.ย.	ก.ค.	ส.ค.	ก.ย.
สูติ นรีเวชกรรม	4,298	406	363	403	370	295	350	329	363	331	332	371	385
หออภิบาลทารกแรกเกิด	190	16	23	18	12	16	23	14	17	6	10	17	18
หออภิบาลผู้ป่วยหนักศัลยกรรม	102	6	7	5	14	13	9	7	8	13	2	8	10
หออภิบาลผู้ป่วยหนักอายุรกรรม	166	33	15	9	13	12	12	10	14	14	8	10	16
อายุรกรรมชาย1	1,648	150	155	147	163	142	143	120	110	130	139	122	127
อายุรกรรมชาย2	1,662	144	124	137	157	122	157	128	143	119	139	141	151
อายุรกรรมหญิง1	1,600	167	134	156	126	154	117	115	131	121	136	113	130
อายุรกรรมหญิง2	1,764	161	160	166	169	127	148	109	128	155	145	164	132
รวม	23,145	2,155	2,001	2,082	2,043	1,851	1,914	1,640	1,805	1,762	1,855	1,976	2,061

หมายเหตุ

* หอผู้ป่วยแยกโรค1 เริ่มให้บริการในเดือน มี.ค.63

** หอผู้ป่วยแยกโรค2 เปิดบริการชั่วคราว ระหว่างเดือน มี.ค.-พ.ค.63

ตารางที่ 2.4 จำนวน(ราย) ผู้ป่วยที่รับไว้(ใหม่)ในโรงพยาบาลสิรินธร จำแนกตามหอผู้ป่วย ประจำปีงบประมาณ 2563

หอผู้ป่วย	รวม	ต.ค. 62	พ.ย.	ธ.ค.	ม.ค. 63	ก.พ.	มี.ค.	เม.ย.	พ.ค.	มิ.ย.	ก.ค.	ส.ค.	ก.ย.
onedaypediatricematoclinic	207	27	24	28	25	24	22	27	30	0	0	0	0
กุมารเวชกรรม	2,031	170	188	190	196	173	106	103	107	135	195	217	251
คลอด	4215	375	343	383	357	331	326	355	355	340	312	363	375
พิเศษ5/2	725	62	64	54	67	63	73	64	54	62	48	52	62
พิเศษ6/1	745	63	51	61	61	53	72	110	55	57	44	51	67
พิเศษ6/2	726	76	65	53	60	59	67	92	47	52	44	64	47
พิเศษ9/1	1,659	188	167	156	172	151	81	6	170	141	128	148	151
พิเศษ9/2	1,798	169	142	151	154	143	158	190	162	136	113	138	142
หอผู้ป่วยแยกโรค1*	82	0	0	0	0	4	37	33	0	0	2	1	5
หอผู้ป่วยแยกโรค2**	57	0	0	0	0	0	16	5	19	7	10	0	0
ศัลยกรรมชาย1	1,332	112	116	130	111	95	135	113	104	85	102	118	111
ศัลยกรรมชาย2	605	46	54	46	61	46	16	0	0	46	88	102	100
ศัลยกรรมหญิง	1,488	130	113	114	129	122	107	97	113	137	142	139	145

ตารางที่ 2.4 จำนวน(ราย) ผู้ป่วยที่รับไว้(ใหม่)ในโรงพยาบาลสิรินธร จำแนกตามหอผู้ป่วย ประจำปีงบประมาณ 2563 (ต่อ)

หอผู้ป่วย	รวม	ต.ค. 62	พ.ย.	ธ.ค.	ม.ค. 63	ก.พ.	มี.ค.	เม.ย.	พ.ค.	มิ.ย.	ก.ค.	ส.ค.	ก.ย.
สูตินรีเวชกรรม	4,289	385	362	408	369	306	333	334	355	346	333	369	389
หออภิบาลทารกแรกเกิด	188	17	23	18	14	12	22	16	14	7	12	14	19
หออภิบาลผู้ป่วยหนักศัลยกรรม	99	4	8	5	16	12	9	6	7	11	6	7	8
หออภิบาลผู้ป่วยหนักอายุรกรรม	161	27	15	7	16	13	10	11	14	14	8	11	15
อายุรกรรมชาย1	1,648	147	159	140	166	143	137	130	110	129	136	124	127
อายุรกรรมชาย2	1,659	141	131	126	163	125	155	135	140	117	137	141	148
อายุรกรรมหญิง1	1,601	164	140	158	125	148	119	112	137	121	135	111	131
อายุรกรรมหญิง2	1,771	158	169	162	168	122	152	114	130	150	153	161	132
รวม	23,137	2,112	2,016	2,029	2,092	1,843	1,855	1,714	1,776	1,777	1,855	1,997	2,071

หมายเหตุ

* หอผู้ป่วยแยกโรค1 เริ่มให้บริการในเดือน มี.ค.63

** หอผู้ป่วยแยกโรค2 เปิดบริการชั่วคราว ระหว่างเดือน มี.ค.-พ.ค.63

ตารางที่ 2.5 จำนวน (ราย) ร้อยละผู้ป่วยจำหน่าย จำแนกตามเพศเป็นรายเดือน ประจำปีงบประมาณ 2563

เดือน	จำนวน (ราย) ผู้ป่วยจำหน่าย				
	ชาย	หญิง	รวม	ร้อยละ	บริการเฉลี่ย/วัน
ตุลาคม 2562	930	1,225	2,155	9.14	70
พฤศจิกายน	849	1,152	2,001	8.60	67
ธันวาคม	893	1,189	2,082	8.87	67
มกราคม 2563	886	1,157	2,043	8.63	66
กุมภาพันธ์	783	1,068	1,851	7.97	66
มีนาคม	806	1,108	1,914	8.27	62
เมษายน	666	974	1,640	7.27	55
พฤษภาคม	765	1,040	1,805	7.76	58
มิถุนายน	727	1,035	1,762	7.72	58
กรกฎาคม	801	1,054	1,855	7.87	60
สิงหาคม	782	1,194	1,976	8.91	64
กันยายน	856	1,205	2,061	8.99	69
รวม	9,744	13,401	23,145	100.00	63
ร้อยละ	42.10	57.90			

ตารางที่ 2.6 จำนวน ผู้ป่วยใน(จำหน่าย) จำแนกตามหอผู้ป่วย และประเภทเตียง
(สามัญและพิเศษ) ประจำปีงบประมาณ 2563

หอผู้ป่วย	สามัญ	พิเศษ	รวม
one day pediatric hemato clinic	207	0	207
กุมารเวชกรรม	2,037	0	2,037
คลอด	268	0	268
พิเศษ 5/2	0	723	723
พิเศษ 6/1	0	743	743
พิเศษ 6/2	0	719	719
พิเศษ 9/1	0	1,663	1,663
พิเศษ 9/2	0	1,795	1,795
หอผู้ป่วยแยกโรค1*	81	0	81
หอผู้ป่วยแยกโรค2**	57	0	57
ศัลยกรรมชาย1	1,341	0	1,341
ศัลยกรรมชาย2	592	0	592
ศัลยกรรมหญิง	1,489	0	1,489
สูติ นรีเวชกรรม	4,298	0	4,298
หออภิบาลทารกแรกเกิด	190	0	190
หออภิบาลผู้ป่วยหนักศัลยกรรม	102	0	102
หออภิบาลผู้ป่วยหนักอายุรกรรม	166	0	166
อายุรกรรมชาย1	1,648	0	1,648
อายุรกรรมชาย2	1,662	0	1,662
อายุรกรรมหญิง1	1,600	0	1,600
อายุรกรรมหญิง2	1,764	0	1,764
รวม	17,502	5,643	23,145
ร้อยละ	75.62	24.38	

หมายเหตุ * หอผู้ป่วยแยกโรค1 เริ่มให้บริการในเดือน มี.ค.63

** หอผู้ป่วยแยกโรค2 เปิดบริการชั่วคราว ระหว่างเดือน มี.ค.-พ.ค.63

ตารางที่ 2.7 จำนวน (ราย) ผู้ป่วยที่จำหน่ายในโรงพยาบาลสิรินธร จำแนกตามหอผู้ป่วย
ประจำปีงบประมาณ 2561-2563

หอผู้ป่วย	ปีงบประมาณ(ราย)		
	2561	2562	2563
one day pediatric hemato clinic	281	269	207
กุมารเวชกรรม	1,647	1,633	2,037
คลอด	237	333	268
พิเศษ 5/2	935	695	723
พิเศษ 6/1	807	625	743
พิเศษ 6/2	914	665	719
พิเศษ 9/1	1,184	1,984	1,663
พิเศษ 9/2	916	1,851	1,795
หอผู้ป่วยแยกโรค1*	0	0	81
หอผู้ป่วยแยกโรค2**	0	0	57
ศัลยกรรมชาย1	1,359	1,318	1,341
ศัลยกรรมชาย2	0	14	592
ศัลยกรรมหญิง	1,363	1,303	1,489
สูติ นรีเวชกรรม	3,615	4,401	4,298
หออภิบาลทารกแรกเกิด	1,569	1,603	190
หออภิบาลผู้ป่วยหนักศัลยกรรม	637	1,461	102
หออภิบาลผู้ป่วยหนักอายุรกรรม	1,396	1,384	166
อายุรกรรมชาย1	730	1,462	1,648
อายุรกรรมชาย2	37	121	1,662
อายุรกรรมหญิง1	76	72	1,600
อายุรกรรมหญิง2	149	159	1,764
	17,852	21,353	23,145

หมายเหตุ * หอผู้ป่วยแยกโรค1 เริ่มให้บริการในเดือน มี.ค.63

** หอผู้ป่วยแยกโรค2 เปิดบริการชั่วคราว ระหว่างเดือน มี.ค.-พ.ค.63

บทที่ 3

สถิติผู้ป่วยคลอดบุตรและทารกแรกคลอด

กลุ่มงานสูติ-นรีเวชกรรม มีผลการปฏิบัติงานเกี่ยวกับการคลอดบุตรและทารกแรกคลอดซึ่งแสดงการเปรียบเทียบข้อมูลรายละเอียดไว้ในตารางที่ 3.1- 3.4

คำนิยาม

การคลอด (Labour) หมายถึง การที่มีสิ่งปฏิสนธิ คือ เด็ก รก และเยื่อหุ้มถูกดันออกจากมดลูก ผ่านทางช่องคลอด หรือผ่านทางช่องท้อง (การผ่าตัดคลอด) โดยมีอายุครรภ์ตั้งแต่ 28 สัปดาห์ขึ้นไป ทั้งในกรณีที่เกิดมีชีพและเกิดไร้ชีพ ให้ถือว่าเป็นการคลอดด้วย

การแท้งบุตร (Abortion) หมายถึง การสิ้นสุดการตั้งครรภ์ อายุครรภ์น้อยกว่า 28 สัปดาห์ และทารกไม่มีชีวิต

เกิดไร้ชีพหรือการตายคลอด(Stillbirth) หมายถึง การที่เด็กคลอดจากการตั้งครรภ์ที่ไม่ต่ำกว่า 28 สัปดาห์และไม่ปรากฏอาการของการมีชีวิต

เกิดมีชีพ(Live birth) หมายถึง ทารกที่คลอดแสดงอาการที่ยังบ่งบอกว่ามีชีวิต (ไม่คำนึงถึงระยะเวลาของการตั้งครรภ์)

จำนวนผู้ป่วยสูติกรรม ซึ่งรับไว้ในโรงพยาบาลในปีงบประมาณ 2563 รวมทั้งสิ้น 3,983 ราย จำแนกเป็น

1. ผู้ป่วยที่รับไว้แล้วจำหน่ายไม่คลอด 327 ราย คิดเป็นร้อยละ 8.21 ของ ผู้ป่วยเกี่ยวกับการคลอด ซึ่งรับไว้ในโรงพยาบาล
2. ผู้ป่วยที่รับไว้แล้วจำหน่ายคลอด 3,656 ราย คิดเป็นร้อยละ 91.79 ของผู้ป่วยเกี่ยวกับการคลอด ซึ่งรับไว้ในโรงพยาบาล (ดูรายละเอียดตารางที่ 3.1)
3. ผู้ป่วยสูติกรรมที่มาคลอดบุตรมีมากที่สุดในเดือนธันวาคม 2562 จำนวน 361 ราย คิดเป็นร้อยละ 9.06 และน้อยที่สุดในเดือนมีนาคม 2563 จำนวน 299 ราย คิดเป็นร้อยละ 7.51 ของผู้ป่วยสูติกรรมที่มาคลอดบุตรทั้งหมด (ดูรายละเอียดในตารางที่ 3.1)

วิธีการคลอด

จำแนกออกเป็น 5 ประเภท คือ วิธีธรรมชาติ ผ่าออก ทำกัน เครื่องดูด และคีบออก การคลอดด้วยวิธีธรรมดามีสูงสุด จำนวน 2,430 ราย หรือร้อยละ 66.47 ของผู้ป่วยคลอดบุตร (ดูรายละเอียดในตารางที่ 3.2)

จำนวนการคลอดทารกในโรงพยาบาล มีจำนวน 3,617 ราย

จำนวนการคลอดทารกนอกโรงพยาบาล มีจำนวน 58 ราย

จำแนกเป็น

- ทารกคลอดมีชีพ 3,664 ราย คิดเป็นร้อยละ 99.70 ของทารกคลอดทั้งหมด (ดูรายละเอียดในตารางที่ 3.3)

- ทารกคลอดไร้ชีพ 11 ราย คิดเป็นร้อยละ 0.30 ของทารกคลอดทั้งหมด (ดูรายละเอียดในตารางที่ 3.3)
- ทารกคลอดก่อนถึงโรงพยาบาล มีจำนวน 58 ราย คิดเป็นร้อยละ 1.58 ของทารกคลอดในโรงพยาบาล (ดูรายละเอียดในตารางที่ 3.3)
- ทารกแรกเกิดตาย แบ่งเป็น Still birth มีจำนวน 1 ราย Dead fetus 10 ราย และตายภายใน 7 วัน มีจำนวน 0 ราย (ดูรายละเอียดในตารางที่ 3.4)

ตารางที่ 3.1 จำนวน (ราย) และร้อยละผู้ป่วยสัติกรรม ที่รับไว้รักษา จำแนกตามประเภทของการจำหน่าย (คลอด/ไม่คลอด) เป็นรายเดือน ประจำปีงบประมาณ 2563

เดือน	จำนวน (ราย) ผู้ป่วยสัติกรรม			
	จำหน่ายคลอด	จำหน่ายไม่คลอด	รวม	ร้อยละ
ตุลาคม 2562	321	33	354	8.89
พฤศจิกายน	291	29	320	8.03
ธันวาคม	335	26	361	9.06
มกราคม 2563	317	26	343	8.61
กุมภาพันธ์	273	32	305	7.66
มีนาคม	264	35	299	7.51
เมษายน	323	18	341	8.56
พฤษภาคม	334	18	352	8.84
มิถุนายน	294	29	323	8.11
สิงหาคม	306	32	338	8.49
กันยายน	329	31	360	9.04
รวม	3,656	327	3,983	100.00
ร้อยละ	91.79	8.21	100.00	

ตารางที่ 3.2 จำนวน(ราย) และร้อยละผู้ป่วยคลอดบุตร จำแนกตามประเภท/วิธีคลอด ประจำปีงบประมาณ 2563

เดือน	ประเภทวิธีการคลอด (จำนวนมารดา)							ร้อยละ
	ธรรมดา		ผ่าตัด	ทำกัน	เครื่องดูด	คีบออก	รวม	
	คลอดใน รพ.	คลอดก่อนถึง รพ.						
ตุลาคม 2562	216	7	96	1	1	0	321	8.78
พฤศจิกายน	206	6	78	1	0	0	291	7.96
ธันวาคม	238	5	88	4	0	0	335	9.16
มกราคม 2563	210	5	99	1	2	0	317	8.67
กุมภาพันธ์	182	4	83	3	1	0	273	7.47
มีนาคม	177	1	85	1	0	0	264	7.22
เมษายน	204	6	111	0	2	0	323	8.83
พฤษภาคม	247	6	76	3	2	0	334	9.14
มิถุนายน	182	5	107	0	0	0	294	8.04
กรกฎาคม	169	1	95	2	1	1	269	7.36
สิงหาคม	194	9	101	1	1	0	306	8.37
กันยายน	205	3	119	0	2	0	329	9.00
รวม	2,430	58	1,138	17	12	1	3,656	100.00
ร้อยละ	66.47	1.59	31.13	0.46	0.33	0.03		

*หมายเหตุ นับจำนวนมารดาคลอด รวมจำนวนผู้ป่วยคลอดก่อนถึงโรงพยาบาล

ตารางที่ 3.3 จำนวน(ราย) และร้อยละของทารกแรกคลอด จำแนกตามประเภทของการคลอด (ทารกมีชีพ/ทารกไร้ชีพ)
เป็นรายเดือน ประจำปีงบประมาณ 2563

เดือน	จำนวน (ราย) ทารกแรกคลอด				
	คลอดมีชีพ	คลอดไร้ชีพ	รวม	คลอดใน โรงพยาบาล	คลอดก่อน ถึงโรงพยาบาล
ตุลาคม 2562	322	0	322	315	7
พฤศจิกายน	294	0	294	288	6
ธันวาคม	336	0	336	331	5
มกราคม 2563	316	2	318	313	5
กุมภาพันธ์	274	1	275	271	4
มีนาคม	266	0	266	265	1
เมษายน	325	1	326	320	6
พฤษภาคม	331	3	334	328	6
มิถุนายน	294	1	295	290	5
กรกฎาคม	268	3	271	270	1
สิงหาคม	307	0	307	298	9
กันยายน	331	0	331	328	3
รวม	3,664	11	3,675	3,617	58
ร้อยละ	99.70	0.30	100.00	98.42	1.58

ตารางที่ 3.4 จำนวน (ราย) ของทารกแรกเกิดเสียชีวิต จำแนกตามระยะเวลา (รายเดือน)
ประจำปีงบประมาณ 2563

เดือน	ทารกแรกเกิดเสียชีวิต		รวม
	ไร้ชีพ		
	Still birth	Dead fetus (DFIU)	
ตุลาคม	0	0	0
พฤศจิกายน	0	0	0
ธันวาคม 2562	0	0	0
มกราคม 2563	0	2	2
กุมภาพันธ์	0	1	1
มีนาคม	0	0	0
เมษายน	0	1	1
พฤษภาคม	0	3	3
มิถุนายน	1	0	1
กรกฎาคม	0	3	3
สิงหาคม	0	0	0
กันยายน	0	0	0
รวม	1	10	11
ร้อยละ	9.09	90.91	

บทที่ 4

สถิติรายละเอียดจากงานต่าง ๆ

การเก็บรวบรวมข้อมูล

หน่วยเวชระเบียนและเวชสถิติ ฝ่ายวิชาการและแผนงาน ได้รวบรวมข้อมูลสถิติผลงานของหน่วยงานต่าง ๆ จากเครื่องคอมพิวเตอร์ที่ประมวลผลเป็นรายเดือน และสำหรับหน่วยงานที่ยังไม่มีระบบการบันทึกข้อมูลเข้าเครื่องคอมพิวเตอร์ หน่วยงานนั้น ๆ จะรายงานผลการปฏิบัติงานมายังหน่วยงานเวชระเบียนฯ เพื่อให้ประมวลผลข้อมูลสถิติ และจำแนกรายการสำคัญ จัดทำเป็นผลงานประจำรายเดือนและรายปี จากนั้นกลุ่มงาน / หน่วยงานจะได้รับการรายงานดังกล่าว เพื่อทบทวนรายละเอียดเนื้อหา ความถูกต้องอีกครั้งหนึ่งก่อนส่งกลับให้หน่วยเวชระเบียนฯ จัดพิมพ์ และสำเนาเข้าเล่มเพื่อเผยแพร่ต่อไป

การประมวลผลข้อมูล

ประมวลผลข้อมูลสถิติเป็น 2 วิธี ดังนี้

1. การส่งพิมพ์จากระบบคอมพิวเตอร์ ซึ่งข้อมูลของหน่วยงานส่วนใหญ่ ใช้วิธีนี้ในการประมวลผล
2. ประมวลผลโดยวิธีอื่น เช่น โดยใช้เครื่องคิดเลขหรือใช้โปรแกรมสำเร็จรูป เป็นต้น หน่วยงานที่ไม่ได้บันทึกข้อมูล หรือไม่มีงานอยู่ในระบบที่ประมวลผลได้ จะใช้วิธีนี้ในการประมวลผล จำนวนผู้ป่วยตรวจพิเศษหน่วยทางเดิน - หายใจและทรวงอก หน่วยโรคหัวใจ และหลอดเลือด หน่วยต่อมไร้ท่อ ฯลฯ

ประโยชน์ที่หน่วยงานนำไปใช้

1. ตารางข้อมูลสถิติ เป็นผลงานของหน่วยงานที่น่าสนใจและสามารถปรับแก้ไขใน ปีงบประมาณต่อไป ได้ตามความต้องการ
2. ตารางข้อมูลสถิติ แสดงให้เห็นแนวโน้มของข้อมูลในแต่ละเดือนว่าเป็นไปในทางใด สามารถนำมาเปรียบเทียบได้อย่างชัดเจน
3. เป็นการวัดคุณภาพการดำเนินงานของหน่วยงานได้ในระดับหนึ่ง
4. สามารถนำเสนอเป็นผลงานของหน่วยงาน / บุคลากร เพื่อการพัฒนาศักยภาพบุคลากรของหน่วยงาน ในโอกาสอันควร

สถิติหน่วยไตเทียม โรงพยาบาลสิรินธร ประจำปีงบประมาณ 2563

หัตถการและงานของหน่วยงาน	รวม	ต.ค.63	พ.ย	ธ.ค	ม.ค.64	ก.พ	มี.ค	เม.ย	พ.ค	มิ.ย	ก.ค	ส.ค	ก.ย
ผู้ป่วยรับบริการหน่วยไตเทียม (ครั้ง)	5,733	365	402	431	403	374	400	371	594	624	423	760	586
ผู้ป่วยฟอกเลือดด้วยเครื่องไตเทียม เฝ้ายพลาสมา (ครั้ง)	527	25	61	64	58	57	54	26	31	34	31	37	49
ผู้ป่วยฟอกเลือดด้วยเครื่องไตเทียม เรือรั้ง (ครั้ง)	3,947	328	319	349	371	313	323	306	310	331	326	357	314
ผู้ป่วยแลกเปลี่ยนพลาสมา	16	1	0	1	4	0	0	0	0	0	10	0	0
ใส่สายสวนทางหลอดเลือดดำ	256	11	26	30	38	16	25	21	20	16	17	16	20
เย็บปิดสายสวนทางหลอดเลือดดำ	98	2	10	6	5	7	3	12	12	18	5	13	5
การให้คำแนะนำผู้ป่วยใส่สายสวนทางหลอดเลือดดำ (ครั้ง)	256	11	26	30	38	16	25	21	20	16	17	16	20
การให้คำแนะนำผู้ป่วยก่อนบำบัดทดแทนไต (ครั้ง)	256	11	26	30	38	16	25	21	20	16	17	16	20
การให้คำแนะนำผู้ป่วย/ญาติ โรคไตเรื้อรัง (ครั้ง)	236	11	26	26	28	16	24	25	19	16	15	18	12
การให้คำปรึกษาก่อนการเจาะเลือด	21	0	0	0	0	0	0	21	0	0	0	0	0
การให้คำปรึกษาหลังการเจาะเลือด	21	0	0	0	0	0	0	21	0	0	0	0	0
การให้เลือด	692	51	54	77	84	37	35	27	61	49	106	74	37
ตรวจคลื่นไฟฟ้าหัวใจ	62	4	1	21	4	1	6	1	1	1	17	1	4

สถิติหน่วยไตเทียม โรงพยาบาลสิรินธร ประจำปีงบประมาณ 2563

หัตถการและงานของหน่วยงาน	รวม	ต.ค.63	พ.ย	ธ.ค	ม.ค.64	ก.พ	มี.ค	เม.ย	พ.ค	มิ.ย	ก.ค	ส.ค	ก.ย
เปลี่ยนแผลผู้ป่วยใส่สายสวนทางหลอดเลือดดำ	92	5	6	5	2	3	7	6	15	17	17	3	6
ช่วยฟื้นคืนชีพผู้ป่วย	4	1	0	0	1	0	0	1	1	0	0	0	0
ใส่ท่อหลอดลมคอ	8	0	3	1	1	1	1	1	0	0	0	0	0
ใส่เครื่องช่วยหายใจ	4	0	1	1	1	1	0	0	0	0	0	0	0
เครื่องติดตามการทำงานของหัวใจ	584	1	6	2	10	83	25	23	18	88	83	137	108
ตรวจเส้นเลือดด้วยคลื่นเสียงความถี่สูง	2	0	0	0	0	0	0	0	0	1	0	0	1
อัลตราซาวด์และเจาะไต	16	2	4	2	1	1	2	0	1	0	1	2	0

สถิติผู้มารับบริการห้องตรวจอายุรกรรม

ประเภท	จำนวน(ราย)
REMOVAL OF EMBEDDED FOREIGN BODY FROM CONJUNCTIVA BY INCISION	2
SPINAL TAP	5
RELEASE OF CARPAL TUNNEL	1
INCISION OF EYELID	1
ค่าออกซิเจนน้อยกว่า 8 ชั่วโมง	1
ค่าออกซิเจนมากกว่า 8 ชั่วโมง	9
OTHER DIAGNOSTIC PROCEDURES ON CONJUNCTIVA (LEFT)	2
ค่าเครื่องช่วยหายใจน้อยกว่า 8 ชั่วโมง (PRESSURE CONTROL)	1
ค่าดูดเสมหะจากท่อหลอดลมคอ	1
ค่าใช้เครื่องควบคุมสารน้ำ Infusion pump (รวมSet)	3
ค่าพื้นคืนชีพ(รวม tube/ไม่รวมยา และ ET tube)	1
INCISION OF CORNEA (LEFT)	45
INCISION OF CORNEA (RIGHT)	25
OTHER DIAGNOSTIC PROCEDURES ON CORNEA	1
Insert Double Lumen Catheter	258
ค่าบริการพยาบาลทั่วไป (IPD)	1
REMOVAL OF INTRAOCULAR FOREIGN BODY FROM ANTERIOR SEGMENT OF EYE WITH USE OF MAGNET (LEFT)	1
ค่าเครื่องติดตามการทำงานของหัวใจ/วัน	1
ค่าเครื่องช่วยหายใจมากกว่า 8 ชั่วโมง(VOLUME CONTROL)	1
ค่าเตียงสังเกตอาการ	1
ค่าตรวจเลือด (DTX) จากปลายนิ้ว	171
ค่าตรวจเลือด (Hct) จากปลายนิ้ว	15

สถิติผู้มารับบริการห้องตรวจอายุรกรรม (ต่อ)

ประเภท	จำนวน(ราย)
ค่า Infant warmer	1
ค่าคลอดปกติทางช่องคลอดทางศีรษะ	1
ค่า EKG monitor	4
ค่า NIBP	1
ค่า O2 sat	3
ค่า Electronic monitoring ระหว่างเจ็บครรภ์	1
OPHTHALMOSCOPY	4
ค่าให้น้ำเกลือ กลูโคส เสียด	1
ค่าใส่สายยางสวนปัสสาวะคาสาย (ไม่รวมสายและถุง)	1
OTHER	1
Hct	5
OTHER DIAGNOSTIC PROCEDURES ON LARYNX	1
FBS,DTX	1,003
OTHER LOCAL EXCISION OF DESTRUCTION OF LESION OR TISSUE OF LUNG	1
Biopsy of chest wall	1
THORACENTESIS	56
Echo-Transthoracic (Color Doppler)	2
LIGATION AND STRIPPING OF VARICOSE VEINS LOWER LIMB VEINS	1
OTHER SURGICAL OCCLUSION OF VESSELS (LOWER LIMB VEINS)	4
OTHER PUNCTURE OF VEIN	2,518
REIMPLANTATION OF ABERRANT RENAL VESSEL	1
HEMODIALYSIS CHRONIC HEMODIALYSIS	3,231
HEMODIALYSIS CHRONIC HEMODIALYSIS	518

สถิติผู้มารับบริการห้องตรวจอายุรกรรม (ต่อ)

ประเภท	จำนวน(ราย)
HEMODIALYSIS CHRONIC HEMODIALYSIS	188
HEMODIALYSIS CHRONIC HEMODIALYSIS	5
HEMODIALYSIS ACUTE HEMODIALYSIS	438
HEMODIALYSIS ACUTE HEMODIALYSIS2	91
BIOPSY OF BONE MARROW	34
OTHER DIAGNOSTIC PROCEDURES ON BONE MARROW	33
ค่าฉีดยาเข้ากล้ามเนื้อหรือผิวหนัง	1
INTESTINAL ANASTOMOSIS	1
REPAIR OF RECTUM	2
INCISION OR EXCISION OF PERIRECTAL TISSUE OR LESION	2
INCISION OR EXCISION OF PERIANAL TISSUE	7
EXCISION OF PERIANAL SKIN TAGS	1
HEPATOTOMY	5
OTHER INCISION OF BILE DUCT	3
PPE (opd) สำหรับบุคลากรเก็บตัวอย่าง	37
PPE (IPD) ชุด/วัน	1
PERCUTANEOUS ABDOMINAL PARACENTESIS	339
INJECTION OF LOCALLY-ACTING THERAPEUTIC SUBSTANCE INTO PERITONEAL CAVITY	1
ค่าไฟฟ้า	1
PERCUTANEOUS (NEEDLE) BIOPSY OF KIDNEY	16
OTHER REPAIR OF KIDNEY	5
CYSTOSTOMY	1

สถิติผู้มารับบริการห้องตรวจอายุรกรรม (ต่อ)

ประเภท	จำนวน(ราย)
OTHER TRANSURETHRSL EXCISION OR DESTRUCTION OF LESION OR TISSUE OF BLADDER	1
DILATION OF BLADDER NECK	1
INSERTION OF INDWELLING URINARY CATHETER	1,166
REPLACEMENT OF INDWELLING URINARY CATHETER	3
DILATION OF URETHRA	1
DIAGNOSTIC PROCEDURES ON PROSTATE AND SEMINAL VESICLES	1
TRANSURETHRAL PROSTATECTOMY	1
RETROPUBIC PROSTATECTOMY	1
OTHER OPERATIONS ON TESTES	1
BILATERAL ENDOSCOPIC DESTRUCTION OR OCCLUSION OF FALLOPIAN TUBES	1
OTHER DILATION AND CUREAGE	1
FETAL MONITERING, NOT OTHERWISE SPECIFIED	2
TENOTOMY OF HAND	3
ASPIRATION OF OTHER SOFT TISSUE	1
INJECTION OF THERAPEUTIC SUBSTANCE INTO BURSA	115
INJECTION OF LOCALLY-ACTING THERAPEUTIC SUBSTANCE INTO OTHER SOFT TISSUE	1
ASPIRATION OF SKIN AND SUBCUTANEOUS TISSUE	1
OTHER INCISION WITH DRAINAGE OF SKIN AND SUBCUTANEOUS TISSUE	38
EXCISION OR DESTRUCTION OF LESION OR TISSUE OF SKIN AND SUBCUTANEOUS TISSUE	1
DEBRIDEMENT OF WOUND, INFECTION, OR BURN	4
Excision debridement of wound, infection or burn	2
REMOVAL OF NAIL, NAILBED, OR NAIL FOLD	1

สถิติผู้มารับบริการห้องตรวจอายุรกรรม (ต่อ)

ประเภท	จำนวน(ราย)
OTHER LOCAL EXCISION OR DESTRUCTION OF LESION OR TISSUE OF SKIN AND SUBCUTANEOUS TISSE	1
SUTURE OF SKIN AND SUBCUTANEOUS TISSUE OF OTHER SITES	131
DIGNOSTIC ULTRASOUND	3
DIAGNOSTIC ULTRASOUND OF HEART	463
DIAGNOSTIC ULTRASOUND OF OTHER SITES OF THORAX	2
DIAGNOSTIC ULTRASOUND OF DIGESTIVE SYSTEM	185
DIAGNOSTIC ULTRASOUND OF URINARY SYSTEM	1
DIAGNOSTIC ULTRASOUND OF ABDOMEN AND RETROPERITONEUM	16
OTHER DIAGNOSTIC ULTRASOUND	3
TONOMETRY	12
NEUROLOGIC EXAMINATION	888
GYNECOLOGICAL EXAMINATION	10
PV/PAPSMEAR	157
VITAL CAPACITY DETERMINATION	149
OTHER NONOPERATIVE RESPIRATORY MEASUREMENTS	59
Stress Test Electrocardiography	99
RHYTHM ELETROCARDIOGRAM	1
ELECTROCARDIOGRAM	9,016
ELECTROGRAPHIC MONITORING	583
APEXCARDIOGRAM (WITH ECG LEAD)	1
ANKLE BACHAEL INDEX	86
MONITORING OF CARDIAC OUTPUT BY OXYGEN CONSUMPTION TECHNIQUE	1
Off Cast/ Off slab	3

สถิติผู้มารับบริการห้องตรวจอายุรกรรม (ต่อ)

ประเภท	จำนวน(ราย)
ASPIRATION KNEE	13
Excision Sebaceous cyst (ผ่าก้อนไขมัน)	1
MICROSCOPIC EXAMINATION OF BLOOD	28
THERAPEUTIC RADIOLOGY AND NUCLEAR MEDICINE	9
OTHER PASSIVE MUSCULOSKELETAL EXERCISE	2
CHEST EXPLANSION EXERCISE	1
Short arm AP slab	4
Short leg Post slab	4
Long leg AP slab	1
Short arm cast	1
Short arm volar slab (SPLINT ROLL)	5
Short arm post/AP slab (SPLINT ROLL)	1
Long arm post slab (SPLINT ROLL)	1
Knee slab /Long leg post slab (SPLINT ROLL)	1
Ulnar gutter	1
Short leg Post slab (SPLINT ROLL)	1
Short leg cast (SCOTCH CAST PLUS)	2
Long arm AP slab	1
U slab	1
APPLICATION OF SPLINT	11
APPLICATION OF PRESSURE DRESSING	1
APPLICATION OF OTHER WOUND DRESSING	201
APPLICATION OF OTHER WOUND DRESSING	14
APPLICATION OF OTHER WOUND DRESSING/IRRIGATION OF WOUND	32

สถิติผู้มารับบริการห้องตรวจอายุรกรรม (ต่อ)

ประเภท	จำนวน(ราย)
APPLICATION OF OTHER WOUND DRESSING	1
APPLICATION OF OTHER WOUND DRESSING (UNSCHEDULED DRESSING CHANGE)	1
SPEECH DEFECT TRAINING	1
EDUCATIONAL THERAPY	1
OCCUPATIONAL THERAPY (OTHER)	261
RESPIRATORY MEDICATION ADMINISTERED BY NEBULIZER	843
OTHER OXYGEN ENRICHMENT	308
OTHER RESPIRATORY PROCEDURES (SUCTION)	205
OTHER PSYCHOLOGIC EVALUATION AND TESTING	137
OCCUPATIONAL THERAPY (Early Intervention)	8
OTHER COUNSELLING	189
OT counseling	1
EXTENDED OPHTHALMOLOGIC WORK-UP	1
VISUAL FIELD STUDY	3
EYE EXAMINATION, NOT OTHERWISE SPECIFIED	23
ULTRASOUND STUDY OF EYE	3
P32 AND OTHER TRACER STUDIES OF EYE	1
TONOGRAPHY, PROVOCATIVE TESTS, AND OTHER GLAUCOMA TESTING	1
INSERTION OF ENDOTRACHEAL TUBE	4
INSERTION OF OTHER (NASO-)GASTRIC TUBE	572
GASTRIC LAVAGE	142
IRRIGATION OF EYE	25
IRRIGATION OF EYE (LEFT)	37
IRRIGATION OF EYE (RIGHT)	21

สถิติผู้มารับบริการห้องตรวจอายุรกรรม (ต่อ)

ประเภท	จำนวน(ราย)
IRRIGATION EAR	1
OTHER LAVAGE OF BRONCHUS AND TRACHEA	33
CONTINUOUS MECHANICAL VENTILATION OF UNSPECIFIED DURATION	1
REPLACEMENT OF TUBE OR ENTEROSTOMY DEVICE OF LARGE INTESTINE	1
REPLACEMENT OF TRACHEOSTOMY TUBE	1
REMOVAL OF CHOLECYSTOSTOMY TUBE	2
REMOVAL OF OTHER URINARY DRAINAGE DEVICE	413
REMOVAL OF OTHER THERAPEUTIC DEVICE	1
REMOVAL OF INTRALUMINAL FOREIGN BODY FROM NOSE WITHOUT INCISION	1
REMOVAL OF SUPERFICIAL FOREIGN BODY FROM EYE WITHOUT INCISION	1
EXTRACORPOREAL SHOCKWAVE LITHOTRIPSY [ESWL] OF THE GALLBLADDER AND/OR BILE DUCT	2
ค่าอวัยวะเทียมและอุปกรณ์บำบัด	1
AUTOTRANSFUSION OF WHOLE BLOOD	1
TRANSFUSION OF PACKED CELLS	1,515
TRANSFUSION OF PLATELETS	52
TRANSFUSION OF COAGULATION FACTORS	9
TRANSFUSION OF OTHER SERUM	1
INJECTION OR INFUSION OF THERAPEUTIC OR PROPHYLACTIC SUBSTANCE	1
INJECTION OF GAMMA GLOBULIN	80
INJECTION OF INSULIN	926
INJECTION OR INFUSION OF ELECTROLYTES	55
INJECTION OR INFUSION OF OTHER THERAPEUTIC OR PROPHYLACTIC SUBSTANCE	1,742
INJECTION OF ANTIBIOTIC	2,193

สถิติผู้มารับบริการห้องตรวจอายุรกรรม (ต่อ)

ประเภท	จำนวน(ราย)
INJECTION OF STEROID	14
INJECTION OR INFUSION OF CANCER CHEMOTHERAPEUTIC SUBSTANCE, NOT ELSEWHERE CLASSIFIED	18
INJECTION OR INFUSION OF OTHER THERAPEUTIC OR PROPHYLACTIC SUBSTANCE	8,434
ADMINISTRATION OF TETANUS TOXOID	133
ADMINISTRATION OF TETANUS TOXOID (เข็มที่ 1)	90
TETANUS TOXOID 1 (DT1)	55
ADMINISTRATION OF TETANUS TOXOID (เข็มที่ 2)	204
TETANUS TOXOID 2 (DT2)	175
ADMINISTRATION OF TETANUS TOXOID (เข็มกระตุ้น)	105
TETANUS TOXOID 3 (DT3)	168
DPT VACCINE (Booster 1)	1
VACCINATION AGAINST RABIES	83
VACCINATION AGAINST RABIES 1	132
VACCINATION AGAINST RABIES 2	645
VACCINATION AGAINST RABIES 3	428
VACCINATION AGAINST RABIES 4	400
VACCINATION AGAINST RABIES 5	57
ADMINISTRATION OF BOTULISM ANTITOXIN	1
CARDIOPULMONARY RESUSCITATION, NOT OTHERWISE SPECIFIED	2
Therapeutic plasmapheresis	16
EXTRACORPOREAL IMMUNOADSORPTION	1
OTHER ACUPUNCTURE WITH ELECTRICAL STIMULATION	4

สถิติผู้มารับบริการห้องตรวจอายุรกรรม (ต่อ)

ประเภท	จำนวน(ราย)
TEPID SPAN (TS)	59
Repeat BP (RBP)	5,197
Patein Education (PE) <30 Min	126
Patein Education (PE) >30 Min	1,063
Feed Enema	6
Repeat Temp	1,554
OBSERVE/URGENT	12,189
CT/US	88
REFER	193
รวม	64,136

สถิติคลินิกโรคทางเดินหายใจ ARI ประจำปีงบประมาณ 2563

โรคที่พบบ่อย 10 อันดับแรกของผู้ป่วยของคลินิก ARI

ลำดับ	ICD10	ชื่อโรค	จำนวน (ราย)
1	J00	Acute nasopharyngitis [common cold]	1,342
2	J06	Acute upper respiratory infections of multiple and unspecified sites	480
3	J02	Acute pharyngitis	430
4	R50	Fever of other and unknown origin	305
5	J20	Acute bronchitis	239
6	R05	Cough	191
7	J03	Acute tonsillitis	180
8	J30	Vasomotor and allergic rhinitis	169
9	J18	Pneumonia, organism unspecified	78
10	J45	Asthma	70

สถิติคลินิกโรคทางเดินหายใจ ARI ประจำปีงบประมาณ 2563 (ต่อ)
จำนวนผู้ป่วยที่เข้ารับบริการคลินิก ARI

เดือน	จำนวนผู้ป่วย ที่เข้ารับบริการ (ราย)	จำนวนผู้ป่วยที่ได้รับ การ SWAB (ราย)	ร้อยละ
ต.ค. 62	-	-	-
พ.ย.	-	-	-
ธ.ค.	-	-	-
ม.ค. 63	-	-	-
ก.พ.	-	-	-
มี.ค.	1,279	77	6.02
เม.ย.	901	63	6.99
พ.ค.	305	156	51.15
มิ.ย.	317	126	39.75
ก.ค.	569	1	0.18
ส.ค.	722	33	4.57
ก.ย.	638	31	4.86
รวม	4,731	487	10.29

หมายเหตุ - คลินิกโรคทางเดินหายใจ ARI เริ่มให้บริการเดือน มี.ค. 63

รายงานสถิติผ่าตัด ปีงบประมาณ 2563

แผนก	ผ่าตัดใหญ่												
	ไม่ฉุกเฉินในเวลา		ไม่ฉุกเฉินในเวลา		ฉุกเฉินในเวลา		รวมใน เวลา	ไม่ฉุกเฉินนอกเวลา		ฉุกเฉินนอกเวลา		รวมนอก เวลา	รวมผ่าตัด ใหญ่
	(Elective)		(Urgency)		(Emergency)			(Urgency)		(Emergency)			
	ชาย	หญิง	ชาย	หญิง	ชาย	หญิง		ชาย	หญิง	ชาย	หญิง		
ศัลยกรรมทั่วไป	343	400	87	77	9	7	923	285	210	84	61	640	1,563
ผ่าตัดผ่านกล้องทางศัลยกรรม (LC)	20	43	-	1	-	-	64	-	-	-	-	0	64
ส่องกล้องระบบทางเดินหายใจ	19	30	4	4	-	-	57	-	-	-	-	0	57
ส่องกล้องระบบทางเดินอาหารส่วนบน	260	290	113	66	2	3	734	6	5	5	1	17	751
ส่องกล้องระบบทางเดินอาหารส่วนล่าง	110	122	10	1	-	1	244	4	2	1	1	8	252
ศัลยกรรมเด็ก	50	31	4	6	-	1	92	3	2	5	7	17	109
ศัลยกรรมประสาท	48	28	26	7	8	9	126	25	18	60	11	114	240
ศัลยกรรมกระดูก	485	558	65	31	4	2	1,145	149	33	28	8	218	1,363
สูติกรรม	-	68	-	670	-	42	780	-	636	-	177	813	1,593
นรีเวชกรรม	-	159	-	155	-	14	328	-	181	-	50	231	559
ผ่าตัดผ่านกล้องทางนรีเวช	-	6	-	-	-	-	6	-	-	-	-	0	6
จักษุ	208	307	2	-	-	1	518	2	-	4	1	7	525
โสต ศอ นาสิก	68	57	10	-	2	-	137	4	2	3	1	10	147
ศัลยกรรมทางเดินปัสสาวะ	31	13	1	2	-	-	47	-	-	1	-	1	48
ศัลยกรรมกระดูกกราม-หน้า	75	18	3	-	-	-	96	-	-	-	-	0	96
ศัลยกรรมตกแต่ง	-	-	-	-	-	-	0	-	-	-	-	0	0
รวม	1,717	2,130	325	1,020	25	80	5,297	478	1,089	191	318	2,076	7,373

รายงานสถิติผ่าตัด ปีงบประมาณ 2563 (ต่อ)

แผนก	ผ่าตัดเล็ก												
	ไม่ฉุกเฉินในเวลา		ไม่ฉุกเฉินในเวลา		ฉุกเฉินในเวลา		รวมใน เวลา	ไม่ฉุกเฉินนอกเวลา		ฉุกเฉินนอกเวลา		รวมนอก เวลา	รวมผ่าตัด เล็ก
	(Elective)		(Urgency)		(Emergency)			(Urgency)		(Emergency)			
	ชาย	หญิง	ชาย	หญิง	ชาย	หญิง		ชาย	หญิง	ชาย	หญิง		
ศัลยกรรมทั่วไป	1	5	-	-	-	-	6	-	-	-	-	-	6
ผ่าตัดผ่านกล้องทางศัลยกรรม (LC)	-	-	-	-	-	-	0	-	-	-	-	-	0
ส่องกล้องระบบทางเดินหายใจ	-	-	-	-	-	-	0	-	-	-	-	-	0
ส่องกล้องระบบทางเดินอาหารส่วนบน	-	-	-	-	-	-	0	-	-	-	-	-	0
ส่องกล้องระบบทางเดินอาหารส่วนล่าง	-	-	-	-	-	-	0	-	-	-	-	-	0
ศัลยกรรมเด็ก	20	18	-	-	-	-	38	-	-	-	-	-	38
ศัลยกรรมประสาท	-	-	-	-	-	-	0	-	-	-	-	-	0
ศัลยกรรมกระดูก	-	-	-	-	-	-	0	-	-	-	-	-	0
สูติกรรม	-	-	-	-	-	-	0	-	-	-	-	-	0
นรีเวชกรรม	-	-	-	-	-	-	0	-	-	-	-	-	0
ผ่าตัดผ่านกล้องทางนรีเวช	-	-	-	-	-	-	0	-	-	-	-	-	0
จักษุ	-	-	-	-	-	-	0	-	-	-	-	-	0
โสต ศอ นาสิก	-	-	-	-	-	-	0	-	-	-	-	-	0
ศัลยกรรมทางเดินปัสสาวะ	-	-	-	-	-	-	0	-	-	-	-	-	0
ศัลยกรรมกระดูกกราม-หน้า	-	-	-	-	-	-	0	-	-	-	-	-	0
ศัลยกรรมตกแต่ง	-	-	-	-	-	-	0	-	-	-	-	-	0
รวม	21	23	0	0	0	0	44	0	0	0	0	0	44

สถิติหน่วยปรึกษาสุขภาพของกลุ่มงานผู้ป่วยนอก

ประเภทงาน	ต.ค.62	พ.ย.	ธ.ค.	ม.ค.63	ก.พ.	มี.ค.	เม.ย.	พ.ค.	มิ.ย.	ก.ค.	ส.ค.	ก.ย.	รวม
ยอดผู้รับบริการในหน่วยให้คำปรึกษา	466	427	352	436	322	268	201	245	299	408	382	456	4262
ยอด MSM ในหน่วยให้คำปรึกษา (08.00-16.00 น.)	41	33	20	8	12	10	7	8	8	7	7	7	168
ผู้ป่วยรับเชื้อ เอช ไอ วี รายใหม่	21	17	19	17	9	4	10	15	10	14	3	17	156
ผู้ป่วยรับเชื้อ เอช ไอ วี รับยาต่อเนื่อง	141	88	32	30	25	19	24	16	20	25	17	18	455
ผู้ป่วยรับเชื้อ เอช ไอ วี Lost F/U	7	6	4	4	6	1	2	6	3	3	5	1	48
ยอดผู้รับบริการในหน่วยให้คำปรึกษานอกเวลา (16.00-20.00 น.)	5	12	13	22	9	12	11	6	9	13	15	9	136
จำนวนผู้ป่วย เอช ไอ วี ที่เป็นผลเลือดบวก	0	5	2	2	2	3	2	0	2	1	2	1	22
จำนวนผู้ป่วย เอช ไอ วี ที่เป็นผลเลือดลบ	5	6	10	19	7	9	9	6	7	12	13	8	111

สถิติหน่วยคัดกรองสุขภาพเบื้องต้น ของกลุ่มงานผู้ป่วยนอก ปีงบประมาณ 2563

ประเภทงาน	ต.ค.62	พ.ย.	ธ.ค.	ม.ค.63	ก.พ.	มี.ค.	เม.ย.	พ.ค.	มิ.ย.	ก.ค.	ส.ค.	ก.ย.	รวม
หน่วยคัดกรองสุขภาพเบื้องต้นให้บริการ													
คัดกรองผู้ป่วยเวลา 06.00-08.00 น.	4,589	4,662	4,496	4,795	4,162	3,997	3,261	3,978	4,076	3,992	4,187	4,530	50,725
คัดกรองผู้ป่วยเวลา 08.00-12.00 น.	14,361	15,107	15,691	16,627	17,919	13,824	13,498	14,675	15,786	16,084	17,152	17,994	188,718
คัดกรองผู้ป่วยเวลา 12.00-15.30 น.	42	1,123	1,376	1,485	0	0	0	0	0	0	0	0	4,026
จำแนกประเภทผู้ป่วย													
ภาวะฉุกเฉิน (Emergent) ตรวจทันที	238	260	179	274	204	200	211	201	245	224	207	270	2,713
ภาวะรีบด่วน (Urgent) ตรวจภายใน 15 นาที	4	10	8	10	9	4	0	13	18	13	34	24	147
ภาวะเฝ้าระวัง (observe) ตรวจภายใน 30 นาที	28	43	10	37	36	22	3	18	16	11	21	14	259
กลุ่มผู้ป่วยแพร่กระจายเชื้อ	511	572	536	576	282	31	2	4	12	5	3	8	2,542
บริการติดต่อสอบถามและประชาสัมพันธ์	716	868	744	995	689	504	487	476	668	648	662	795	8,252
บริการตอบคำถามทางโทรศัพท์	7	18	11	12	28	27	4	17	9	5	8	21	167
ส่งผู้ป่วยผิดแผนก	58	31	23	41	49	33	8	13	11	17	18	14	316
รวม	20,554	22,694	23,074	24,852	23,378	18,642	17,474	19,395	20,841	20,999	22,292	23,670	257,865

สถิติผู้มารับบริการและหัตถการ ห้องตรวจสูติ - นรีเวชกรรม ปีงบประมาณ 2563

ลำดับที่	ประเภทงาน	ต.ค.62	พ.ย.	ธ.ค.	ม.ค.63	ก.พ.	มี.ค.	เม.ย.	พ.ค.	มิ.ย.	ก.ค.	ส.ค.	ก.ย.	รวม
1	ฝากครรภ์รายใหม่	375	326	286	354	340	334	375	343	318	304	326	335	4,016
2	ฝากครรภ์หญิงตั้งครรภ์ตามนัด	2,353	2,083	1,012	2,247	1,959	2,131	1,781	1,606	1,753	1,740	1,746	1,751	22,162
3	หญิงตั้งครรภ์วัยรุ่น	45	39	32	45	31	45	47	43	30	33	39	46	475
4	Elderly pregnancy	49	52	57	51	41	62	43	56	58	46	46	42	603
5	Ultrasound	674	524	546	658	601	513	514	502	587	498	629	611	6,857
6	คลินิกสามีมหิงตั้งครรภ์							315	311	271	274	262	252	1,685
หัตถการ														
1	ฉีดวัคซีนและยาอื่น ๆ	192	166	203	253	301	257	205	178	180	147	188	205	2,475
2	ตรวจภายใน	69	60	76	101	98	111	64	70	115	117	100	105	1,086
3	NST	273	297	305	270	267	294	246	262	337	205	174	164	3,094
4	Chromosome study (Amniotic fluid)	4	11	5	8	12	5	7	5	16	3	10	9	95
5	เจาะเลือดตรวจ chromosome	1	2	2	1	2	4	5	2	1	1	1	1	23
6	อบรม รร.พ่อแม่ < 32 wk	390	417	309	444	393	334	468	377	349	325	298	254	4,358

สถิติผู้มารับบริการและหัตถการ ห้องตรวจสูติ - นรีเวชกรรม ปีงบประมาณ 2563 (ต่อ)

ลำดับที่	ประเภทงาน	ต.ค.62	พ.ย.	ธ.ค.	ม.ค.63	ก.พ.	มี.ค.	เม.ย.	พ.ค.	มิ.ย.	ก.ค.	ส.ค.	ก.ย.	รวม
	ญาติเข้าร่วม	100	193	153	157	120	85	75	34	31	65	59	76	1,148
7	อบรม รร.พ่อแม่ >32 wk	133	134	128	163	159	116	162	167	147	98	115	110	1,632
	ญาติเข้าร่วม	94	93	78	67	83	35	48	50	44	20	23	20	655
8	อบรม teenage preg+risk	24	21	18	31	22	9	17	8	6	9	10	12	187
9	ญาติเข้าร่วม	9	10	8	18	13	4	7	2	3	7	4	5	90
10	อบรม รร.พ่อแม่หลังคลอด	229	151	147	188	160	140	52	46	88	90	106	115	1,512

สถิติผู้มารับบริการและหัตถการ ห้องตรวจสุติ - นรีเวชกรรม ปีงบประมาณ 2563

ลำดับที่	ประเภทงาน	ต.ค62	พ.ย.	ธ.ค.	ม.ค.63	ก.พ.	มี.ค.	เม.ย.	พ.ค.	มิ.ย.	ก.ค.	ส.ค.	ก.ย.	รวม
1	ยอดนรีเวชกรรม(ราย)	842	798	736	855	772	431	285	246	449	458	514	979	7,365
2	หลังคลอด(ราย)	229	151	147	188	160	329	250	233	322	250	353	205	2,817
3	วางแผนครอบครัว(ราย)	145	140	138	156	142	136	102	156	116	144	119	132	1,626
	หัตถการ													
1	ฝังยาคุม													
	- ทั่วไป	22	33	27	38	44	40	29	66	33	20	52	42	446
	- วัยรุ่น	26	16	26	20	19	18	14	11	18	18	16	22	224
	รวม	48	49	53	58	63	58	43	77	51	38	69	64	671
2	คัดกรองมะเร็งปากมดลูก	281	242	282	456	172	282	214	220	237	557	189	322	3,454
3	ฉีดยา	79	69	65	83	80	85	77	51	87	91	78	103	948
4	ทำแผล	17	21	28	22	20	19	25	13	16	29	33	136	379
5	PV	268	224	226	273	239	211	159	166	298	493	301	499	3,357
6	Suture แผล	22	30	27	29	31	17	14	20	30	30	36	64	350
7	Endocell	0	12	7	7	17	8	6	19	7	16	14	12	125

สถิติหญิงตั้งครรภ์และสามีที่ติดเชื้อ HIV

เดือน	คู่เหมือน (คน)	คู่ต่าง (คน)	เลิกกับสามี (คน)	สามีไม่เจาะ (คน)	สามีเสียชีวิต (คน)	รวมหญิงตั้งครรภ์HIV +(คน)	สามีHIV+คนเดียว(คน)
ต.ค.62	0	3	0	0	0	3	2
พ.ย.	0	2	0	0	0	2	1
ธ.ค.	1	0	0	0	0	1	1
ม.ค.63	0	1	0	0	0	1	0
ก.พ.	1	1	1	0	0	3	1
มี.ค	2	2	0	0	0	4	0
เม.ย.	0	0	0	0	0	0	0
พ.ค	1	0	0	0	0	1	1
มิ.ย	2	0	0	0	0	2	0
ก.ค.	1	1	0	1	0	3	0
ส.ค.	0	0	1	2	0	3	0
ก.ย.	1	0	0	1	0	1	0
รวม						24	6

สถิติผู้มารับบริการห้องตรวจสูติ - นรีเวชกรรม ประจำปีงบประมาณ 2563

ประเภทโครงการ	ชื่อโครงการ	ระยะเวลา	ผู้รับผิดชอบ	ผู้เข้าร่วมอบรม
ด้านคุณภาพ	- การดูแลสุขภาพหญิงหลังคลอด -การวางแผนคุมกำเนิด การเลี้ยงลูกด้วยนมแม่	วันอังคาร (13.00-14.00น.)	พยาบาลวิชาชีพห้องตรวจสูตินรีเวชกรรม	1,512 ราย
	-การดูแลสุขภาพของมารดาในระยะตั้งครรภ์(อายุครรภ์น้อยกว่า 32 สัปดาห์) (บทบาทพ่อแม่,การใช้สมุดฝากครรภ์,การตรวจเลือดคู่,การตรวจเต้านมในหญิงตั้งครรภ์,การออกกำลังกายในหญิงตั้งครรภ์,ภาวะโภชนาการในหญิงตั้งครรภ์,การเจริญเติบโตทารกในครรภ์,การเลี้ยงลูกด้วยนมแม่,ทันตสุขศึกษา,อาการผิดปกติที่ต้องมารพ.)	วันพุธ (13.00-15.00น.)	-พยาบาลวิชาชีพห้องตรวจสูตินรีเวชกรรม -เจ้าหน้าที่กายภาพบำบัด -เจ้าหน้าที่ทันตกรรม -เจ้าหน้าที่โภชนาการ	หญิงตั้งครรภ์=4,358 ราย ญาติ = 1,148 ราย
	-การดูแลสุขภาพของมารดาในระยะตั้งครรภ์(อายุครรภ์ 32 สัปดาห์ขึ้นไป) (การเลี้ยงลูกด้วยนมแม่,การนัดเพื่อบรรเทาอาการเจ็บครรภ์,การนับลูกดิ้น,อาการผิดปกติที่ต้องมาพบแพทย์,การเยี่ยมชมห้องคลอด)	วันพฤหัสบดี (13.00-15.00น.)	-พยาบาลวิชาชีพห้องตรวจสูตินรีเวชกรรม -พยาบาลคลินิกนมแม่	หญิงตั้งครรภ์ = 1,632 ราย ญาติ = 655 ราย
	-การดูแลสุขภาพของมารดาตั้งครรภ์วัยรุ่น (กลุ่มเสี่ยงคลอดก่อนกำหนดและมารดาตั้งครรภ์วัยรุ่น)	วันศุกร์ (11.00น.-14.00 น.)	-พยาบาลวิชาชีพห้องตรวจสูตินรีเวชกรรม -เจ้าหน้าที่สังคมสงเคราะห์	หญิงตั้งครรภ์= 187 ราย ญาติราย = 90 ราย
	รวมผู้เข้าร่วมอบรม = 7,689 ราย			
ญาติ = 1,893 ราย				

สถิติห้องตรวจกุมารเวชกรรม กลุ่มงานกุมารเวชกรรม ประจำปีงบประมาณ 2563

ข้อมูล/วันที่ปฏิบัติงาน	ต.ค.62	พ.ย.	ธ.ค.	ม.ค.63	ก.พ.	มี.ค.	เม.ย.	พ.ค.	มิ.ย.	ก.ค.	ส.ค.	ก.ย.	รวม
OPDเด็ก	1,830	1,526	1,290	1,850	1,567	962	450	534	769	726	831	871	13,206
สุขภาพเด็กดี	528	409	334	440	352	324	241	317	451	353	387	373	4,509
โรคหัวใจในเด็ก	18	20	12	11	15	13	6	11	14	7	12	6	145
คลินิก High risk	34	49	43	45	29	45	29	34	33	38	36	39	454
คลินิกเด็ก Care	17	6	7	17	12	2	2	7	15	1	7	8	101
คลินิกโรคเลือดเด็ก	56	45	55	51	46	47	60	52	30	25	21	24	512
คลินิกโรคระบบประสาทในเด็ก	6	6	3	3	3	7	4	6	3	2	6	6	55
คลินิกโรคภูมิแพ้ในเด็ก	0	9	43	25	30	30	16	37	40	27	61	35	353
ผู้ป่วยวิกฤติ ชัก/ซ็อก/cyanosis	0	0	0	0	0	0	0	0	0	0	0	0	0
คัดกรองผิแดดเผา	3	0	0	0	0	0	0	2	0	8	3	0	16
ฉีดยาเข้ากล้ามเนื้อ/ใต้ผิวหนัง	552	386	349	446	418	337	310	330	540	393	438	507	5,006
ฉีดยาเข้าเส้นเลือด	11	39	51	43	48	26	32	28	2	1	4	3	288
เซ็ดตัวลดไข้	57	27	23	33	44	20	7	5	3	7	9	6	241
ให้ยากิน	348	221	319	396	279	319	225	187	460	213	482	383	3,832

สถิติห้องตรวจกุมารเวชกรรม กลุ่มงานกุมารเวชกรรม ประจำปีงบประมาณ 2563 (ต่อ)

ข้อมูล/วันที่ปฏิบัติงาน	ต.ค.62	พ.ย.	ธ.ค.	ม.ค.63	ก.พ.	มี.ค.	เม.ย.	พ.ค.	มิ.ย.	ก.ค.	ส.ค.	ก.ย.	รวม
ให้ IV	57	42	15	51	28	9	2	7	1	2	14	9	237
พ่นยา	110	79	101	67	68	34	0	0	0	0	3	0	462
เคาะปอด+suction	75	44	66	37	25	34	0	0	0	0	0	0	281
เช็ดสะดือ	45	15	18	44	38	64	16	31	48	12	20	42	393
Echo	13	10	11	8	7	11	2	3	10	4	8	5	92
ล้างจมูก	0	5	8	10	4	8	0	0	0	2	1	4	42
Tuberculine Test	2	3	0	0	4	0	0	0	7	0	3	7	26
วัด BP	1,254	926	777	1,198	1,033	541	289	316	404	367	464	473	8,042
เจาะเลือด +On Heparin lock	25	25	30	27	25	47	28	31	5	19	18	19	299
ส่งปรึกษาแพทย์เฉพาะทาง	31	35	42	40	41	33	18	36	37	30	29	50	422
Refer	91	72	64	79	67	62	44	55	100	48	66	59	807
ประสานส่งต่อ ER	1	3	3	4	0	2	0	1	0	0	3	3	20
ทำ Admit1 นาที้	105	124	77	105	97	78	59	55	42	58	62	72	934
สังเกตอาการ	78	67	44	73	53	26	25	28	1	2	14	9	420
RN	63	63	52	66	56	66	58	49	62	55	53	54	697
PN	0	0	0	0	0	0	0	0	0	0	0	0	0
Nurse Aid	38	42	31	44	37	43	38	33	38	38	67	37	486
พนักงานทั่วไป	21	21	18	22	19	22	21	18	21	18	18	19	238

การสร้างเสริมภูมิคุ้มกันโรค โรงพยาบาลสิรินธร ปีงบประมาณ 2563

การสร้างเสริมภูมิคุ้มกันโรค		หน่วยนับ	ต.ค.62	พ.ย.	ธ.ค.	ม.ค. 63	ก.พ.	มี.ค.	เม.ย.	พ.ค.	มิ.ย.	ก.ค.	ส.ค.	ก.ย.	รวม
1. ผู้รับการฉีดวัคซีนปซีจี	อายุต่ำกว่า 1 ปี	คน	319	302	288	329	256	176	221	295	308	237	0	1	2,732
	อายุ 1 ปีขึ้นไป	คน	0	0	0	0	0	0	0	0	0	0	0	0	0
2. ผู้รับการฉีดวัคซีน ตับอักเสบบี (HBV)	เข็มที่ 1 อายุต่ำกว่า 1 ปี	คน	328	315	301	344	262	179	225	286	312	238	0	0	2,790
	เข็มที่ 1 อายุ 1 ปีขึ้นไป	คน	0	0	0	0	0	0	0	0	1	0	0	0	1
	เข็มที่ 2 อายุต่ำกว่า 1 ปี	คน	5	9	5	8	4	6	2	1	6	0	4	6	56
	เข็มที่ 2 อายุ 1 ปีขึ้นไป	คน	0	1	0	0	0	0	0	0	0	0	0	0	1
	เข็มที่ 3 อายุต่ำกว่า 1 ปี	คน	0	0	0	0	0	0	0	0	0	0	0	0	0
	เข็มที่ 3 อายุ 1 ปีขึ้นไป	คน	0	0	0	0	0	0	0	0	0	0	0	0	0
3. ผู้รับการฉีดวัคซีนดีทีพี และตับอักเสบบี (DTP-HB)	เข็มที่ 1 อายุต่ำกว่า 1 ปี	คน	100	72	75	90	74	79	60	63	109	63	49	93	927
	เข็มที่ 1 อายุ 1 ปีขึ้นไป	คน	1	0	0	0	0	2	0	0	0	1	0	0	4
	เข็มที่ 2 อายุต่ำกว่า 1 ปี	คน	53	48	46	74	42	37	30	48	52	36	23	56	545
	เข็มที่ 2 อายุ 1 ปีขึ้นไป	คน	0	0	0	1	1	0	0	0	0	0	0	0	2
	เข็มที่ 3 อายุต่ำกว่า 1 ปี	คน	57	1	39	46	39	41	27	29	42	35	28	45	429
	เข็มที่ 3 อายุ 1 ปีขึ้นไป	คน	0	0	0	0	0	2	2	0	0	0	1	1	6
4. ผู้ได้รับการฉีดวัคซีนดีทีพีพี (DBP)	เข็มที่ 1 อายุต่ำกว่า 1 ปี	คน	0	0	0	0	0	0	0	0	0	0	0	0	0
	เข็มที่ 1 อายุ 1 ปีขึ้นไป	คน	0	0	0	0	0	0	0	0	0	0	0	0	0
	เข็มที่ 2 อายุต่ำกว่า 1 ปี	คน	0	0	0	0	0	0	0	0	0	0	0	0	0
	เข็มที่ 2 อายุ 1 ปีขึ้นไป	คน	0	0	0	0	0	0	0	0	0	0	0	0	0

การสร้างเสริมภูมิคุ้มกันโรค โรงพยาบาลสิรินธร ปีงบประมาณ 2563 (ต่อ)

การสร้างเสริมภูมิคุ้มกันโรค		หน่วย นับ	ต.ค. 62	พ.ย.	ธ.ค.	ม.ค. 63	ก.พ.	มี.ค.	เม.ย.	พ.ค.	มิ.ย.	ก.ค.	ส.ค.	ก.ย.	รวม
4. ผู้ได้รับการฉีดวัคซีนดีทีพีพี (DBP)	เข็มที่ 3 อายุต่ำกว่า 1 ปี	คน	0	0	0	0	0	0	0	0	0	0	0	0	0
	เข็มที่ 3 อายุ 1 ปีขึ้นไป	คน	0	0	0	0	0	0	0	0	0	0	0	0	0
	กระตุ้นครั้งที่ 1 อายุ 1 1/2 ปี - 2 ปี	คน	26	36	21	32	28	36	16	25	38	34	26	18	336
	กระตุ้นครั้งที่ 2 อายุ 3 1/2 ปี - 4 ปี	คน	34	19	14	26	18	7	9	21	16	13	21	16	214
5. ผู้รับวัคซีนโปลิโอชนิดกิน (OPV)	เข็มที่ 1 อายุต่ำกว่า 1 ปี	คน	101	52	75	68	74	79	60	63	79	21	94	93	859
	เข็มที่ 1 อายุ 1 ปีขึ้นไป	คน	1	0	0	0	1	1	0	0	0	1	0	0	4
	เข็มที่ 2 อายุต่ำกว่า 1 ปี	คน	53	31	46	58	38	36	30	48	39	13	34	55	481
	เข็มที่ 2 อายุ 1 ปีขึ้นไป	คน	0	0	0	1	1	0	0	0	0	0	0	0	2
	เข็มที่ 3 อายุต่ำกว่า 1 ปี	คน	57	0	39	35	39	40	27	29	35	13	39	45	398
	เข็มที่ 3 อายุ 1 ปีขึ้นไป	คน	0	0	0	0	0	2	2	0	0	0	1	1	6
	กระตุ้นครั้งที่ 1 อายุ 1 1/2 ปี - 2 ปี	คน	26	36	21	32	28	36	16	16	38	32	26	17	324
	กระตุ้นครั้งที่ 2 อายุ 3 1/2 ปี - 4 ปี	คน	34	19	14	26	18	7	9	12	20	8	20	16	203
6. ผู้รับการฉีดวัคซีนหัด	เข็มที่ 1 อายุ 9 - 12 เดือน	คน	0	0	0	0	0	0	0	0	0	0	0	0	0
	เข็มที่ 1 อายุ 12 เดือนขึ้นไป	คน	0	0	0	0	0	0	0	0	0	0	0	0	0
7. ผู้รับการฉีดวัคซีน MMR	เข็มที่ 1 อายุ 9 - 12 เดือน	คน	53	28	32	52	53	32	29	39	50	39	25	45	477
	เข็มที่ 1 อายุ 12 เดือนขึ้นไป	คน	1	1	1	2	1	2	2	0	0	2	4	4	20

การสร้างเสริมภูมิคุ้มกันโรค โรงพยาบาลสิรินธร ปีงบประมาณ 2563 (ต่อ)

การสร้างเสริมภูมิคุ้มกันโรค		หน่วย นับ	ต.ค. 62	พ.ย.	ธ.ค.	ม.ค. 63	ก.พ.	มี.ค.	เม.ย.	พ.ค.	มิ.ย.	ก.ค.	ส.ค.	ก.ย.	รวม
7. ผู้รับการฉีดวัคซีน MMR	เข็มที่ 2 อายุ 2.6 ปี - 3 ปีขึ้นไป	คน	0	0	0	0	0	0	0	0	0	0	0	10	10
8. ผู้รับการฉีดวัคซีนปอดอักเสบ (IPD)	เข็มที่ 1 อายุต่ำกว่า 1 ปี	คน	5	2	5	5	4	5	7	2	3	4	4	5	51
	เข็มที่ 1 อายุ 1 ปีขึ้นไป	คน	0	2	0	2	0	3	2	3	1	2	1	0	16
	เข็มที่ 2 อายุต่ำกว่า 1 ปี	คน	5	4	3	4	4	3	1	5	3	3	4	1	40
	เข็มที่ 2 อายุ 1 ปีขึ้นไป	คน	1	4	0	0	0	2	0	2	0	4	0	0	13
	เข็มที่ 3 อายุต่ำกว่า 1 ปี	คน	2	3	5	4	2	1	0	2	2	2	9	4	36
	เข็มที่ 3 อายุ 1 ปีขึ้นไป	คน	0	3	0	1	2	1	2	1	0	0	0	2	12
	เข็มที่ 4 อายุ 1 ปีขึ้นไป	คน	0	2	0	2	0	1	1	3	3	2	2	3	19
9. ผู้รับการฉีดวัคซีนไข้สมอง อักเสบ (CD - JE)	เข็มที่ 1 อายุ 1 1/2 - 2 ปี	คน	44	51	36	41	29	0	26	44	39	44	41	27	422
	เข็มที่ 2 อายุ 1 1/2 - 2 ปี	คน	30	36	19	14	23	23	20	20	0	0	5	1	191
	เข็มที่ 3 อายุ 2 1/2 - 3 ปี	คน	0	0	0	0	0	20	0	0	27	18	22	24	111
	เข็มที่ 3 อายุ 2 1/2 - 3 ปี	คน	0	0	0	0	0	0	0	0	0	0	2	3	5
10. ผู้รับการฉีดวัคซีน (dT) หญิงมีครรภ์	เข็มที่ 1	คน	58	85	61	71	76	84	63	0	83	69	47	60	757
	เข็มที่ 2	คน	98	69	94	115	82	109	79	66	75	47	48	83	965
	เข็มที่ 3	คน	35	12	16	12	17	11	12	88	18	2	10	23	256
	กระตุ้น	คน	0	1	2	5	4	4	3	14	1	3	5	7	49

การสร้างเสริมภูมิคุ้มกันโรค โรงพยาบาลสิรินธร ปีงบประมาณ 2563 (ต่อ)

การสร้างเสริมภูมิคุ้มกันโรค		หน่วย นับ	ต.ค. 62	พ.ย.	ธ.ค.	ม.ค. 63	ก.พ.	มี.ค.	เม.ย.	พ.ค.	มิ.ย.	ก.ค.	ส.ค.	ก.ย.	รวม
10. ผู้รับการฉีดวัคซีน (dT) หญิงมีครรภ์	ครบชุดไม่เกิน 10 ปี (ไม่ต้องฉีด)	คน	0	0	0	0	0	0	0	0	0	0	0	0	0
11. ได้รับวัคซีนป้องกันโรค ไข้หวัดใหญ่	เข็มที่ 1	0	0	0	0	0	0	0	0	0	8	0	6	7	21
	เข็มที่ 2	0	0	0	0	0	0	0	0	0	0	0	0	2	2
	กระตุ้น	0	0	0	0	0	0	0	0	0	0	0	1	1	2
12. ได้รับวัคซีนอื่นๆ	สุกใส	คน	0	0	0	0	0	0	0	1	0	0	6	0	7
	HA	คน	0	0	0	0	0	0	0	0	0	0	0	0	0
	Infanrix hexa	คน	61	34	34	34	24	23	21	0	26	23	38	20	342
	Rota Vaccine	คน	80	121	121	84	81	85	94	0	148	101	139	126	1,130
	HIB Vaccine	คน	5	4	4	13	10	1	0	37	5	1	0	8	92
	IPV	คน	39	41	41	42	38	30	18	20	23	32	26	50	404
	Havrix-1	คน	0	0	0	0	0	0	0	0	0	0	2	17	19
	Mevac	คน	0	0	0	0	0	0	0	0	0	0	1	8	9

สถิติแผนกจักษุ ประจำปีงบประมาณ 2563

รายการ	ต.ค.62	พ.ย.	ธ.ค.	ม.ค.63	ก.พ.	มี.ค.	เม.ย.	พ.ค.	มิ.ย.	ก.ค.	ส.ค.	ก.ย.	รวม
1. จำนวนผู้ป่วย	2,319	2,295	1,900	1,701	1,988	1,364	908	1,062	2,084	1,596	2,479	1,820	21,516
2. Pt จักษุ	1,713	1,676	1,401	1,058	1,428	933	738	680	1,508	1,079	1,792	1,144	15,150
3. Pt. จอประสาทตา	606	619	499	643	560	431	170	382	576	496	687	676	6,345
4. วัดค่าสายตา	1,376	1,344	1,147	1,420	1,116	1,078	521	883	1,192	1,235	1,435	1,467	14,214
5. วัดความดันลูกตา	1,336	1,279	1,092	1,344	1,046	1,006	342	507	1,045	1,208	1,415	1,406	13,026
6. วัดสายตาสั้น - ยาว	25	22	29	34	33	28	15	19	21	28	35	55	344
7. วัดเลนส์ตัดแว่น	21	19	14	27	26	21	8	19	38	30	20	26	269
8. วัดตาบอดสี	50	34	48	83	34	46	13	9	11	32	13	7	380
9. หยอดยาขยายม่านตา	604	590	499	643	475	431	170	382	440	502	687	687	6,110
10. ถ่ายภาพ Fundus	0	0	0	0	0	0	0	96	136	193	0	0	425
11. ผ่าตัดต้อเนื้อ	3	3	1	1	1	0	0	1	0	1	2	1	14
12. ตัดไหม+เย็บแผล	21	9	7	4	5	11	8	4	1	9	13	18	110
13. ยิง Laser	2	9	2	8	2	3	0	3	2	3	4	2	40
14. ล้างท่อน้ำตา	6	2	3	7	2	3	1	5	7	5	4	1	46
15. ล้างตา	0	0	2	3	0	0	0	2	0	1	0	0	8
16. เช็ดตา	0	0	0	5	0	0	0	0	0	0	0	0	5
17. ปิดตาแน่น	0	0	0	1	0	0	0	0	0	1	0	0	2
18. แนะนำการปฏิบัติตัวก่อนและหลังผ่าตัด	46	27	21	20	24	35	0	14	26	51	52	40	356
19. รับ Consult	100	89	63	195	59	156	51	99	77	175	77	144	1,285
20. Refer	147	135	128	123	122	104	50	83	155	108	113	101	1,369

สถิติแผนกจักษุ ประจำปีงบประมาณ 2563 (ต่อ)

รายการ	ต.ค.62	พ.ย.	ธ.ค.	ม.ค.63	ก.พ.	มี.ค.	เม.ย.	พ.ค.	มิ.ย.	ก.ค.	ส.ค.	ก.ย.	รวม
21. Refer Severe NPDR หรือ PDR ใหม่	15	9	4	4	5	1	2	2	5	1	6	3	57
22. ย้อมสีที่กระจกตา	158	136	177	262	110	135	68	92	105	204	118	245	1,810
23. วัดค่า K	56	46	41	0	33	3	2	0	35	22	72	5	315
24. วัด IOL	56	46	41	60	33	24	2	23	35	72	78	84	554
25. ผ่าตัดต้อกระจก	25	33	13	43	25	30	1	4	32	37	36	49	328
26. ผ่าตัดกึ่งยิง+ตัดตึงเนื้อที่เปลือกตา	8	4	3	16	12	7	6	2	11	2	3	5	79
27. ตามประวัติการรักษาเพื่อเตรียมตรวจ	1	7	4	2	1	0	0	0	2	0	0	0	17
28. ถอนขนตา	10	5	2	8	1	2	5	3	6	2	3	8	55
29. เขี่ยสิ่งแปลกปลอมเข้าตา	15	7	8	5	11	12	13	10	9	9	9	11	119
30. ส่ง CC / OCT	106	134	107	122	90	78	11	56	109	85	111	133	1,142
31. VF วัดลานสายตา	112	86	92	111	97	44	1	0	85	76	75	119	898
32. Patein Education (PE) <30 Min	1,106	1,104	1,014	1,089	806	839	519	654	978	983	1,244	1,285	11,621
33. Patein Education (PE) >30 Min	525	372	270	362	401	195	148	70	307	197	342	111	3,300
34. Z010+E119	261	252	200	254	215	199	87	151	213	216	277	224	2,549
35. E113+H350	36	43	20	77	28	34	18	31	35	33	43	46	444
36. E113+H360	18	13	10	4	8	10	7	16	10	18	4	18	136
37. กิ่งวิกฤต(MED,UC)	0	0	0	4	2	0	0	4	0	8	0	14	32
38. วิกฤต(ER)	0	0	1	2	2	0	0	1	3	0	0	2	11
39. observed /คนไข้เร่งด่วน	0	0	0	0	0	1	0	0	0	0	2	0	3

สถิติแผนกโสต คอ นาสิก ประจำปีงบประมาณ 2563

รายการ	ต.ค.62	พ.ย.	ธ.ค.	ม.ค.63	ก.พ.	มี.ค.	เม.ย.	พ.ค.	มิ.ย.	ก.ค.	ส.ค.	ก.ย.	รวม
1. จำนวนผู้ป่วยทั้งหมด	1,294	1,262	1,139	1,265	1,205	1,082	772	984	1,246	1,074	1,236	1,381	13,940
2. จำนวนผู้ป่วย ENT	1,091	1,079	980	1,079	999	874	646	813	1,041	877	1,035	1,093	11,607
3. จำนวนผู้ป่วยคลินิกโสตประสาท	403	412	323	474	294	245	199	198	305	252	260	334	3,699
- 1811	215	260	208	274	159	131	107	107	160	153	137	201	2,112
- 9652	188	161	120	196	133	113	87	90	143	101	122	121	1,575
- 9811	0	1	1	4	2	2	5	1	2	2	1	3	24
4. จำนวนผู้ป่วยตรวจการได้ยิน	203	183	159	186	206	210	126	173	206	197	201	188	2,238
- Audiogram	125	111	96	126	127	132	74	110	140	141	152	215	1,549
- Tympanogram	38	34	23	30	49	40	20	29	40	38	23	43	407
- OAE ที่ OPD	13	12	6	9	8	11	12	10	6	7	2	16	112
- OAE ที่ Ward	27	26	34	21	22	27	20	24	20	11	24	16	272
5. ดูดซี่หู	177	164	125	196	133	114	87	89	143	101	122	124	1,575
6. หยอดหู/ป้ายหู	17	9	9	36	25	18	10	13	17	6	14	19	193
7. สอนการหยอดหู	57	48	22	47	42	24	11	21	23	17	22	29	363
8. ส่งตรวจเพาะเชื้อหู	6	7	1	3	0	0	1	1	2	0	1	0	22
9. ส่งกล้อง หู (Microscopic)	26	10	12	19	16	20	16	18	18	8	2	2	167
10. ส่งกล้อง หู (Otoscopy)	202	260	208	274	159	126	113	102	160	154	132	198	2,088
11. Remove FB ในหู	0	0	0	2	1	1	6	1	3	3	6	3	26
12. Packing จมูก	61	91	86	81	108	86	42	55	71	51	39	82	853
13. สอนล้างจมูก	52	60	52	75	75	67	56	68	94	94	92	111	896

สถิติแผนกโสต คอ นาสิก ประจำปีงบประมาณ 2563 (ต่อ)

รายการ	ต.ค.62	พ.ย.	ธ.ค.	ม.ค.63	ก.พ.	มี.ค.	เม.ย.	พ.ค.	มิ.ย.	ก.ค.	ส.ค.	ก.ย.	รวม
14. สอนพ่นยา	52	60	52	75	75	67	56	68	94	94	97	111	901
15. Suction จมูก	12	15	19	20	30	22	19	20	28	28	37	47	297
16. Remove FB ใน จมูก/คอ	3	4	1	6	8	7	2	5	7	3	6	3	55
17.ส่องกล้องRhinoscope	76	73	93	72	99	57	61	58	78	73	59	104	903
18. ส่องกล้อง FOL	50	62	60	84	62	47	38	51	56	51	66	58	685
19. On Epistaxis	0	3	3	1	5	5	2	7	6	13	24	17	86
20. Off Epistaxis	1	3	2	1	3	2	7	2	1	1	0	0	23
21. ส่งตรวจเพาะเชื้อจมูก	4	11	2	10	6	4	4	5	4	0	5	1	56
22. ส่งตรวจเพาะเชื้อคอ	2	2	2	2	0	2	2	1	0	0	0	1	14
23. FNA/Aspirate	17	21	15	20	19	23	15	20	24	18	19	19	230
24. I/D	1	1	0	2	0	5	1	1	2	1	1	3	18
25. Biopsy	8	5	4	17	10	8	9	5	8	6	3	7	90
26. ทำแผล/เย็บแผล	9	7	7	3	3	7	3	1	3	2	6	7	58
27. ตัดไหม	3	3	0	2	4	5	0	1	1	0	3	5	27
28. Suction ในคอ / Tube	6	8	10	11	15	5	12	8	14	13	10	5	117
29. เปลี่ยน Tube	6	8	12	11	15	5	12	8	14	13	10	5	119
30. ทดสอบบ้านหมูน	17	27	18	31	24	18	11	17	33	21	39	30	286
31. ส่งตรวจ X-RAY	51	30	23	20	20	22	14	20	45	19	16	37	317
32. ส่งตรวจ CT	25	14	19	17	21	21	11	23	20	18	23	42	254
33. ส่งตรวจ US	35	31	32	21	23	28	18	28	37	15	35	57	360

สถิติแผนกโสต คอ นาสิก ประจำปีงบประมาณ 2563 (ต่อ)

รายการ	ต.ค.62	พ.ย.	ธ.ค.	ม.ค.63	ก.พ.	มี.ค.	เม.ย.	พ.ค.	มิ.ย.	ก.ค.	ส.ค.	ก.ย.	รวม
34. ส่งตรวจ MRI	5	9	10	5	6	5	4	1	4	5	5	8	67
35. ส่งตรวจ ABR	4	7	5	4	3	4	4	4	4	1	2	3	45
36. เปลี่ยนสาย NG Tube	0	0	0	0	0	0	0	1	0	0	0	1	2
37. On IVF	1	2	1	1	2	1	1	1	0	0	0	1	11
38. เจาะเลือดที่ OPD	1	2	0	2	1	1	0	3	0	2	2	2	16
39. ส่งเจาะเลือด ห้อง LAB	62	56	50	53	42	45	20	35	70	44	49	67	593
40. ฉีดยา Shincort ที่ OPD	4	1	4	0	9	3	2	1	3	0	1	0	28
41. ฉีดยา IV ที่ OPD	1	1	0	0	1	0	0	0	0	0	0	1	4
42. ฉีดยา IM ที่ OPD	0	0	0	0	0	0	0	0	9	2	0	6	17
43. ส่งฉีดยา/On IVF ห้องหัตถการ	7	10	3	5	8	9	4	3	7	6	7	7	76
44. พ่นยา Ventolin / Beradual	0	0	0	0	0	0	0	0	0	0	1	0	1
45. ON O2	1	2	0	2	0	4	2	1	0	1	4	1	18
46. จี้ TCA	0	2	3	6	1	3	3	0	1	0	1	3	23
47. จี้ไฟฟ้าห้ามเลือด	0	1	0	0	0	0	0	1	1	0	0	0	3
48. ส่ง Set OR	12	13	8	13	7	6	0	1	14	3	12	12	101
49. Admit เพื่อผ่าตัด	8	5	1	5	2	1	0	2	10	1	2	7	44
50. Admit ให้อา ATB / Observe	6	6	4	1	4	3	1	1	2	2	5	4	39
51. Refer	79	63	52	39	39	46	14	32	56	42	46	29	537
52. ส่ง Councelling เจาะเลือด HIV	21	23	23	23	13	6	4	7	18	14	14	17	183

สถิติแผนกโสต คอ นาสิก ประจำปีงบประมาณ 2563 (ต่อ)

รายการ	ต.ค.62	พ.ย.	ธ.ค.	ม.ค.63	ก.พ.	มี.ค.	เม.ย.	พ.ค.	มิ.ย.	ก.ค.	ส.ค.	ก.ย.	รวม
53. ทำ Councelling เจาะเลือด HIV ที่ OPD	1	2	0	0	0	0	0	3	0	0	1	0	7
54. รับ Consult จาก OPD	86	86	66	81	76	59	63	66	73	54	63	72	845
55. รับ Consult จาก ER	2	2	6	7	7	3	5	3	7	3	6	5	56
56. รับ Consult จาก Ward	6	14	11	9	10	6	5	10	5	4	19	7	106
57. ส่ง Consult ไป OPD อื่น	80	76	83	63	73	58	48	63	73	49	60	59	785
58. ออกใบพิจารณาทางหู/แนะนำ	14	11	11	7	16	16	3	10	10	15	16	22	151
59. แนะนำ Fit HA	7	9	6	4	12	8	3	3	10	7	14	12	95
60. แนะนำต่อไปส่งตัว	59	60	42	39	41	38	13	31	54	27	45	30	479
61. Observe อาการ (เลือดออก, วิตV/S, รอ Admit)	31	34	23	42	30	28	14	19	21	11	7	14	274
62. กิ่งวิกฤต MED/UC	0	0	0	1	4	2	2	0	0	0	0	0	9
63. กิ่งวิกฤต ER	0	3	1	0	3	3	1	4	7	1	0	2	25
64. กิ่งวิกฤต Admit/ส่งเจาะคอด่วน	1	2	0	0	3	1	0	2	0	0	0	0	9
65. TN	0	2	0	0	1	3	1	0	2	0	0	2	11
66. Patein Education (PE) < 30 min	796	811	745	819	687	531	412	445	491	257	248	225	6467
67. Patein Education (PE) >30 min	145	137	112	143	132	126	127	118	146	124	110	129	1549

สถิติแผนกโสต คอ นาสิก ประจำปีงบประมาณ 2563 (ต่อ)

รายการ	ต.ค.62	พ.ย.	ธ.ค.	ม.ค.63	ก.พ.	มี.ค.	เม.ย.	พ.ค.	มิ.ย.	ก.ค.	ส.ค.	ก.ย.	รวม
68. แนะนำการปฏิบัติตัวเฉพาะโรค	125	120	105	129	115	108	91	97	113	109	110	125	1347
69. แนะนำก่อนผ่าตัด	8	13	4	5	4	2	0	0	6	9	4	15	70
70. ส่งมาตรวจการได้ยิน จาก รพ.อื่น	3	6	1	5	5	4	0	3	1	1	1	5	35
71. ตามประวัติเวชระเบียน	0	1	1	0	0	2	2	3	1	0	1	3	14
72. ตามประวัติ LAB ก่อนพบแพทย์	119	105	101	100	82	78	61	75	101	86	95	90	1093
73. วัด V/S	1055	1042	961	1052	972	816	615	789	1014	857	1010	1069	11252
74. ทำใบนัด	963	981	912	994	918	758	569	750	969	820	970	1071	10675
75. นัด Swad Covid	0	0	0	0	0	0	0	0	9	0	0	0	9

สถิติผู้มารับบริการห้องตรวจศัลยกรรมกระดูก ประจำปีงบประมาณ 2563

ICD9CM	ประเภทงาน	รวม
1682	REPAIR OF RUPTURE OF EYEBALL	1
2171	CLOSED REDUCTION OF FRACTURE	10
248	OTHER ORTHODONTIC OPERATION	1
5180	PPE (opd) สำหรับบุคลากรเก็บตัวอย่าง	17
5794	INSERTION OF INDWELLING URINARY CATHETER	1
797	CLOSED REDUCTION OF DISLOCATION	1
7971	CLOSED REDUCTION OF DISLOCATION OF SHOULDER	9
7972	CLOSED REDUCTION OF DISLOCATION OF ELBOW	1
7973	CLOSED REDUCTION OF DISLOCATION OF WRIST	86
7974	CLOSED REDUCTION OF DISLOCATION OF HAND AND FINGER	30
7976	CLOSED REDUCTION OF DISLOCATION OF KNEE	2
7977	CLOSED REDUCTION OF DISLOCATION OF ANKLE	1
7978	CLOSED REDUCTION OF DISLOCATION OF FOOT AND TOE	4
8241	SUTURE OF TENDON SHEATH OF HAND	1
8292	ASPIRATION OF BURSA OF HAND	3
8296	OTHER INJECTION OF LOCALLY-ACTING THERAPEUTIC SUBSTANCE INTO SOFT TISSUE OF HAND	1
8393	REMOVAL OF SKELETAL MUSCLE STIMULATOR	1
8396	INJECTION OF THERAPEUTIC SUBSTANCE INTO BURSA	1,311
8411	AMPUTATION OF TOE	2
8601	ASPIRATION OF SKIN AND SUBCUTANEOUS TISSUE	32
8604	OTHER INCISION WITH DRAINAGE OF SKIN AND SUBCUTANEOUS TISSUE	8
8622	DEBRIDEMENT OF WOUND, INFECTION, OR BURN	11
8659	SUTURE OF SKIN AND SUBCUTANEOUS TISSUE OF OTHER SITES	29
8936	MANUAL EXAMINATION OF BREAST	3

สถิติผู้มารับบริการห้องตรวจคัดสรรกระดูก ประจำปีงบประมาณ 2563 (ต่อ)

ICD9CM	ประเภทงาน	รวม
8937	VITAL CAPACITY DETERMINATION	1
8952	ELECTROCARDIOGRAM	2
8970	Off Cast/ Off slab	1,000
8971	ASPIRATION KNEE	52
8972	OFF EXTERNAL Fixation/K-WIRE	88
8973	FINGER SPLINT	1
9302	Orthotic evaluation	1
93020N	Orthotic evaluation (Jewett Brace)	1
9302_7	Orthotic evaluation (Insole)	1
93230P	Fitting of orthotic device (Jewett Brace)	1
93240P	Training in use of prosthetic or orthotic device (Jewett Brace)	1
93531	Short arm AP slab	4
935310	Short leg Post slab	26
935311	Long leg AP slab	1
935312	Long leg Post slab	2
935313	Knee AP slab	3
935314	Knee Post slab	5
935315	Short arm cast	120
935316	Long arm cast	39
935317	Thumb spica cast	3
935318	Short leg cast	82
935319	Long leg cast	39
93532	Short arm volar slab	12
935321	Club foot cast (Long leg cast สำหรับเด็ก)	6

สถิติผู้มารับบริการห้องตรวจศัลยกรรมกระดูก ประจำปีงบประมาณ 2563 (ต่อ)

ICD9CM	ประเภทงาน	รวม
935322	Knee cast	14
935325	Short arm volar slab (SPLINT ROLL)	67
935326	Short arm post/AP slab (SPLINT ROLL)	49
935327	Long arm post slab (SPLINT ROLL)	63
935328	Thumb spica slab (SPLINT ROLL)	4
935329	Knee slab /Long leg post slab (SPLINT ROLL)	51
93533	Ulnar gutter	14
935330	Short leg Post slab (SPLINT ROLL)	94
935331	short arm cast (SCOTCH CAST PLUS)	39
935332	Long arm cast (SCOTCH CAST PLUS)	12
935333	Short leg cast (SCOTCH CAST PLUS)	88
935334	Long leg cast (SCOTCH CAST PLUS)	10
935335	Knee cast (SCOTCH CAST PLUS)	10
93534	Radius gutter	1
93535	Long arm AP slab	4
93536	Long arm Post slab	1
93537	U slab	11
93538	Thumb spica slab	3
93539	Short leg AP slab	1
9354	APPLICATION OF SPLINT	455
9357	APPLICATION OF OTHER WOUND DRESSING	1,164
93571	เปลี่ยน Periodontal dressing	2
935711	APPLICATION OF OTHER WOUND DRESSING	3
935712	APPLICATION OF OTHER WOUND DRESSING/IRRIGATION OF WOUND	455

สถิติผู้มารับบริการห้องตรวจคัดสรรกระดูก ประจำปีงบประมาณ 2563 (ต่อ)

ICD9CM	ประเภทงาน	รวม
935713	APPLICATION OF OTHER WOUND DRESSING	1
9505	VISUAL FIELD STUDY	1
9509	EYE EXAMINATION, NOT OTHERWISE SPECIFIED	1
9917	INJECTION OF INSULIN	1
992	INJECTION OR INFUSION OF OTHER THERAPEUTIC OR PROPHYLACTIC SUBSTANCE	2
9921	INJECTION OF ANTIBIOTIC	1
9929	INJECTION OR INFUSION OF OTHER THERAPEUTIC OR PROPHYLACTIC SUBSTANCE	5
993810	TETANUS TOXOID 1 (DT1)	1
999804	Patein Education (PE) <30 Min	1
999810	OBSERVE/URGENT	4
รวม		5,690

สถิติผู้มารับบริการห้องตรวจคัดสรรกรรม ประจำปีงบประมาณ 2563

ICD9CM	ประเภทงาน	รวม
0115	BIOPSY OF SKULL	2
0602	REOPENING OF WOUND OF THYROID FIELD	1
0811	BIOPSY OF EYELID	1
1139	OTHER EXCISION OF PTERYGIUM	1
1621	OPHTHALMOSCOPY	3
1682	REPAIR OF RUPTURE OF EYEBALL	1
32203	FBS,DTX	4
432	PERMANENT GASTROSTOMY	1
481	PROCTOSTOMY	1
5180	PPE (opd) สำหรับบุคลากรเก็บตัวอย่าง	16
5794	INSERTION OF INDWELLING URINARY CATHETER	580
586	DILATION OF URETHRA	7
640	CIRCUMCISION	1
643	AMPUTATION OF PENIS	1
7968	DEBRIDEMENT OF OPEN FRACTURE OF PHALANGES OF FOOT	1
8396	INJECTION OF THERAPEUTIC SUBSTANCE INTO BURSA	1
8411	AMPUTATION OF TOE	2
8511	PERCUTANEOUS (NEEDLE) BIOPSY OF BREAST	9
8601	ASPIRATION OF SKIN AND SUBCUTANEOUS TISSUE	43
8602	INJECTION OR TATTOOING OF SKIN LESION OR DEFECT	1
8604	OTHER INCISION WITH DRAINAGE OF SKIN AND SUBCUTANEOUS TISSUE	669
8605	INCISION WITH REMOVAL OF FOREIGN BODY FROM SKIN AND SUBCUTANEOUS TISSUE	1
8622	DEBRIDEMENT OF WOUND, INFECTION, OR BURN	269
8623	REMOVAL OF NAIL, NAILBED, OR NAIL FOLD	81

สถิติผู้มารับบริการห้องตรวจศัลยกรรม ประจำปีงบประมาณ 2563 (ต่อ)

ICD9CM	ประเภทงาน	รวม
863	OTHER LOCAL EXCISION OR DESTRUCTION OF LESION OR TISSUE OF SKIN AND SUBCUTANEOUS TISSE	113
864	RADICAL EXCISION OF SKIN LESION	1
8659	SUTURE OF SKIN AND SUBCUTANEOUS TISSUE OF OTHER SITES	19
8675	REVISION OF PEDICLE OR FLAP GRAFT	1
8754	OTHER CHOLANGIOGRAM	1
8874	DIAGNOSTIC ULTRASOUND OF DIGESTIVE SYSTEM	1
8876	DIAGNOSTIC ULTRASOUND OF ABDOMEN AND RETROPERITONEUM	1
8911	TONOMETRY	4
8952	ELECTROCARDIOGRAM	5
8957	APEXCARDIOGRAM (WITH ECG LEAD)	1
89591	ANKLE BACHAEL INDEX	8
8972	OFF EXTERNAL Fixation/K-WIRE	1
8973	FINGER SPLINT	1
8975	Excision Sebaceous cyst (ผ่าก้อนไขมัน)	370
905	MICROSCOPIC EXAMINATION OF BLOOD	10
935	OTHER IMMOBILIZATION, PRESSURE, AND ATTENTION TO WOUND	1
9354	APPLICATION OF SPLINT	1
9357	APPLICATION OF OTHER WOUND DRESSING	9241
93571	เปลี่ยน Periodontal dressing	2
935711	APPLICATION OF OTHER WOUND DRESSING	161
935712	APPLICATION OF OTHER WOUND DRESSING/IRRIGATION OF WOUND	7321
935713	APPLICATION OF OTHER WOUND DRESSING	3
935714	APPLICATION OF OTHER WOUND DRESSING	1

สถิติผู้มารับบริการห้องตรวจศัลยกรรม ประจำปีงบประมาณ 2563 (ต่อ)

ICD9CM	ประเภทงาน	รวม
935715	APPLICATION OF OTHER WOUND DRESSING	1
935719	APPLICATION OF OTHER WOUND DRESSING	1
93821	EDUCATIONAL THERAPY (HOME PROGRAM)	1
938312	OCCUPATIONAL THERAPY (FAMILY EDUCATION)	1
93992	OTHER RESPIRATORY PROCEDURES (SUCTION)	2
9509	EYE EXAMINATION, NOT OTHERWISE SPECIFIED	4
9513	ULTRASOUND STUDY OF EYE	1
9604	INSERTION OF ENDOTRACHEAL TUBE	28
9633	GASTRIC LAVAGE	1
9701	REPLACEMENT OF (NASO-)GASTRIC OR ESOPHAGOSTOMY TUBE	30
9732	REMOVAL OF NASAL PACKING	1
9754	REMOVAL OF CHOLECYSTOSTOMY TUBE	3
9764	REMOVAL OF OTHER URINARY DRAINAGE DEVICE	135
98201	REMOVAL OF FOREIGN BODY,NOT OTHERWISE SPECIFIED(REMOVAL OF FOREIGN BODY,SKIN.OR SUBCTANEOUS AREOLAR TISSUE)	28
9904	TRANSFUSION OF PACKED CELLS	1
992	INJECTION OR INFUSION OF OTHER THERAPEUTIC OR PROPHYLACTIC SUBSTANCE	2
9923	INJECTION OF STEROID	600
9929	INJECTION OR INFUSION OF OTHER THERAPEUTIC OR PROPHYLACTIC SUBSTANCE	5
993	PROPHYLACTIC VACCINATION AND INOCULATION AGAINST CERTAIN BACTERIAL DISEASES	2
99361	DT VACCINE,FIRST INJECTION	1
993810	TETANUS TOXOID 1 (DT1)	1
99382	ADMINISTRATION OF TETANUS TOXOID (เข็มที่ 2)	1
9944	VACCINATION AGAINST RABIES	1

สถิติผู้มารับบริการห้องตรวจคัดสรรกรรม ประจำปีงบประมาณ 2563 (ต่อ)

ICD9CM	ประเภทงาน	รวม
99442	VACCINATION AGAINST RABIES 2	1
99443	VACCINATION AGAINST RABIES 3	5
999802	Repeat BP (RBP)	3
999804	Patein Education (PE) <30 Min	4
999810	OBSERVE/URGENT	1
999812	REFER	1
รวม		19,831

สถิติผู้มารับบริการห้องตรวจคัดสรรกรรมประสาท ประจำปีงบประมาณ 2563

ICD9CM	ประเภทงาน	รวม
1621	OPHTHALMOSCOPY	1
8911	TONOMETRY	2
9357	APPLICATION OF OTHER WOUND DRESSING	3
935712	APPLICATION OF OTHER WOUND DRESSING/IRRIGATION OF WOUND	1
93821	EDUCATIONAL THERAPY (HOME PROGRAM)	1
938312	OCCUPATIONAL THERAPY (FAMILY EDUCATION)	1
9509	EYE EXAMINATION, NOT OTHERWISE SPECIFIED	2
9513	ULTRASOUND STUDY OF EYE	1
9604	INSERTION OF ENDOTRACHEAL TUBE	1
999802	Repeat BP (RBP)	1
รวม		15

สถิติผู้มารับบริการห้องตรวจคัดกรองทางเดินปัสสาวะ ประจำปีงบประมาณ 2563

ICD9CM	ประเภทงาน	รวม
1621	OPHTHALMOSCOPY	1
5794	INSERTION OF INDWELLING URINARY CATHETER	39
8911	TONOMETRY	1
9357	APPLICATION OF OTHER WOUND DRESSING	1
9509	EYE EXAMINATION, NOT OTHERWISE SPECIFIED	1
9754	REMOVAL OF CHOLECYSTOSTOMY TUBE	1
9764	REMOVAL OF OTHER URINARY DRAINAGE DEVICE	10
รวม		55

สถิติผู้มารับบริการห้องหัตถการศัลยกรรม - ทำแผล ประจำปีงบประมาณ 2563

ICD9CM	ประเภทงาน	รวม
0115	BIOPSY OF SKULL	2
0602	REOPENING OF WOUND OF THYROID FIELD	1
0811	BIOPSY OF EYELID	1
1139	OTHER EXCISION OF PTERYGIUM	1
1682	REPAIR OF RUPTURE OF EYEBALL	1
32203	FBS,DTX	1
432	PERMANENT GASTROSTOMY	1
481	PROCTOSTOMY	1
5794	INSERTION OF INDWELLING URINARY CATHETER	539
586	DILATION OF URETHRA	7
640	CIRCUMCISION	1
643	AMPUTATION OF PENIS	1
8396	INJECTION OF THERAPEUTIC SUBSTANCE INTO BURSA	1
8411	AMPUTATION OF TOE	2
8511	PERCUTANEOUS (NEEDLE) BIOPSY OF BREAST	8
8601	ASPIRATION OF SKIN AND SUBCUTANEOUS TISSUE	33
8602	INJECTION OR TATTOOING OF SKIN LESION OR DEFECT	1
8604	OTHER INCISION WITH DRAINAGE OF SKIN AND SUBCUTANEOUS TISSUE	624
8605	INCISION WITH REMOVAL OF FOREIGN BODY FROM SKIN AND SUBCUTANEOUS TISSUE	1
8622	DEBRIDEMENT OF WOUND, INFECTION, OR BURN	249
8623	REMOVAL OF NAIL, NAILBED, OR NAIL FOLD	75
863	OTHER LOCAL EXCISION OR DESTRUCTION OF LESION OR TISSUE OF SKIN AND SUBCUTANEOUS TISSE	98

สถิติผู้มารับบริการห้องหัตถการศัลยกรรม - ทำแผล ประจำปีงบประมาณ 2563 (ต่อ)

ICD9CM	ประเภทงาน	รวม
8659	SUTURE OF SKIN AND SUBCUTANEOUS TISSUE OF OTHER SITES	14
8675	REVISION OF PEDICLE OR FLAP GRAFT	1
8754	OTHER CHOLANGIOGRAM	1
8876	DIAGNOSTIC ULTRASOUND OF ABDOMEN AND RETROPERITONEUM	1
8952	ELECTROCARDIOGRAM	2
8957	APEXCARDIOGRAM (WITH ECG LEAD)	1
89591	ANKLE BACHAEL INDEX	1
8972	OFF EXTERNAL Fixation/K-WIRE	1
8973	FINGER SPLINT	1
8975	Excision Sebaceous cyst (ผ่าก้อนไขมัน)	341
905	MICROSCOPIC EXAMINATION OF BLOOD	2
935	OTHER IMMOBILIZATION, PRESSURE, AND ATTENTION TO WOUND	1
9354	APPLICATION OF SPLINT	1
9357	APPLICATION OF OTHER WOUND DRESSING	9,016
93571	เปลี่ยน Periodontal dressing	2
935711	APPLICATION OF OTHER WOUND DRESSING	161
935712	APPLICATION OF OTHER WOUND DRESSING/IRRIGATION OF WOUND	7,211
935713	APPLICATION OF OTHER WOUND DRESSING	3
935714	APPLICATION OF OTHER WOUND DRESSING	1
935715	APPLICATION OF OTHER WOUND DRESSING	1
935719	APPLICATION OF OTHER WOUND DRESSING	1
93992	OTHER RESPIRATORY PROCEDURES (SUCTION)	2
9604	INSERTION OF ENDOTRACHEAL TUBE	27
9633	GASTRIC LAVAGE	1

สถิติผู้มารับบริการห้องหัตถการศัลยกรรม - ทำแผล ประจำปีงบประมาณ 2563 (ต่อ)

ICD9CM	ประเภทงาน	รวม
9701	REPLACEMENT OF (NASO-)GASTRIC OR ESOPHAGOSTOMY TUBE	30
9732	REMOVAL OF NASAL PACKING	1
9754	REMOVAL OF CHOLECYSTOSTOMY TUBE	2
9764	REMOVAL OF OTHER URINARY DRAINAGE DEVICE	122
98201	REMOVAL OF FOREIGN BODY,NOT OTHERWISE SPECIFIED(REMOVAL OF FOREIGN BODY,SKIN.OR SUBCTANEOUS AREOLAR TISSUE)	27
9904	TRANSFUSION OF PACKED CELLS	1
992	INJECTION OR INFUSION OF OTHER THERAPEUTIC OR PROPHYLACTIC SUBSTANCE	2
9923	INJECTION OF STEROID	240
9929	INJECTION OR INFUSION OF OTHER THERAPEUTIC OR PROPHYLACTIC SUBSTANCE	4
993	PROPHYLACTIC VACCINATION AND INOCULATION AGAINST CERTAIN BACTERIAL DISEASES	2
993810	TETANUS TOXOID 1 (DT1)	1
999802	Repeat BP (RBP)	4
999810	OBSERVE/URGENT	1
รวม		18,880

สถิติผู้มารับบริการห้องหัตถการกระดูก - ทำแผล ประจำปีงบประมาณ 2563

ICD9CM	ประเภทงาน	รวม
2171	CLOSED REDUCTION OF FRACTURE	2
5794	INSERTION OF INDWELLING URINARY CATHETER	1
7971	CLOSED REDUCTION OF DISLOCATION OF SHOULDER	2
7973	CLOSED REDUCTION OF DISLOCATION OF WRIST	26
7974	CLOSED REDUCTION OF DISLOCATION OF HAND AND FINGER	14
7977	CLOSED REDUCTION OF DISLOCATION OF ANKLE	1
8241	SUTURE OF TENDON SHEATH OF HAND	1
8375	TENDON TRANSFER OR TRANSPLANTATION	1
8396	INJECTION OF THERAPEUTIC SUBSTANCE INTO BURSA	392
8411	AMPUTATION OF TOE	1
8601	ASPIRATION OF SKIN AND SUBCUTANEOUS TISSUE	15
8604	OTHER INCISION WITH DRAINAGE OF SKIN AND SUBCUTANEOUS TISSUE	6
8622	DEBRIDEMENT OF WOUND, INFECTION, OR BURN	14
8623	REMOVAL OF NAIL, NAILBED, OR NAIL FOLD	1
8659	SUTURE OF SKIN AND SUBCUTANEOUS TISSUE OF OTHER SITES	17
8970	Off Cast/ Off slab	394
8971	ASPIRATION KNEE	8
8972	OFF EXTERNAL Fixation/K-WIRE	23
93357	OTHER HEAT THERAPY (LASER)	1
9353	APPLICATION OF OTHER CAST	1
93531	Short arm AP slab	1
935310	Short leg Post slab	3
935311	Long leg AP slab	3
935313	Knee AP slab	5

สถิติผู้มารับบริการห้องหัตถการกระดูก - ทำแผล ประจำปีงบประมาณ 2563 (ต่อ)

ICD9CM	ประเภทงาน	รวม
935314	Knee Post slab	4
935315	Short arm cast	44
935316	Long arm cast	9
935317	Thumb spica cast	2
935318	Short leg cast	27
935319	Long leg cast	10
93532	Short arm volar slab	1
935321	Club foot cast (Long leg cast สำหรับเด็ก)	1
935322	Knee cast	9
935325	Short arm volar slab (SPLINT ROLL)	30
935326	Short arm post/AP slab (SPLINT ROLL)	20
935327	Long arm post slab (SPLINT ROLL)	37
935328	Thumb spica slab (SPLINT ROLL)	1
935329	Knee slab /Long leg post slab (SPLINT ROLL)	20
93533	Ulnar gutter	7
935330	Short leg Post slab (SPLINT ROLL)	84
935331	short arm cast (SCOTCH CAST PLUS)	20
935332	Long arm cast (SCOTCH CAST PLUS)	8
935333	Short leg cast (SCOTCH CAST PLUS)	45
935334	Long leg cast (SCOTCH CAST PLUS)	7
935335	Knee cast (SCOTCH CAST PLUS)	8
935336	Body jacket	1
93535	Long arm AP slab	1
93537	U slab	14

สถิติผู้มารับบริการห้องหัตถการกระดูก - ทำแผล ประจำปีงบประมาณ 2563 (ต่อ)

ICD9CM	ประเภทงาน	รวม
93538	Thumb spica slab	2
9354	APPLICATION OF SPLINT	185
9357	APPLICATION OF OTHER WOUND DRESSING	926
935711	APPLICATION OF OTHER WOUND DRESSING	1
935712	APPLICATION OF OTHER WOUND DRESSING/IRRIGATION OF WOUND	612
93572	APPLICATION OF OTHER WOUND DRESSING (UNSCHEDULED DRESSING CHANGE)	2
9607	INSERTION OF OTHER (NASO-)GASTRIC TUBE	1
9764	REMOVAL OF OTHER URINARY DRAINAGE DEVICE	1
9813	REMOVAL OF INTRALUMINAL FOREIGN BODY FROM PHARYNX WITHOUT INCISION	1
9921	INJECTION OF ANTIBIOTIC	1
9929	INJECTION OR INFUSION OF OTHER THERAPEUTIC OR PROPHYLACTIC SUBSTANCE	4
999810	OBSERVE/URGENT	1
รวม		3,080

สถิติผู้ป่วยกลุ่มงานรังสีวิทยา ประจำปีงบประมาณ 2563

ประเภทของงาน	ต.ค.62	พ.ย.	ธ.ค.	ม.ค.63	ก.พ.	มี.ค.	เม.ย.	พ.ค.	มิ.ย.	ก.ค.	ส.ค.	ก.ย.	รวม
1. การถ่ายภาพเอกซเรย์ทั่วไป													
abdomen	258	238	237	255	240	241	232	294	292	233	279	245	3,044
Head / Nek	183	189	181	160	179	157	118	131	174	171	168	187	1,998
KUB	142	165	138	123	113	100	94	116	114	157	125	148	1,535
Upper Extremity	524	518	458	564	559	10	379	422	504	492	520	559	5,509
Lower Extremity	774	881	790	867	806	728	603	670	780	822	837	860	9,418
Pelvis / Hip	208	197	187	224	198	202	142	198	224	256	243	225	2,504
Spine	243	243	240	270	210	194	141	227	278	245	250	283	2,824
Thorax	3,770	3,873	4,519	6,287	6,333	6,079	3,303	3,115	3,484	4,922	3,866	4,023	53,574
other	5	5	2	8	8	10	7	12	8	5	11	9	90
รวม	6,107	6,309	6,752	8,758	8,646	7,721	5,019	5,185	5,858	7,303	6,299	6,539	80,496
2. การตรวจเอกซเรย์คอมพิวเตอร์(CT)													
Abdomen	102	111	110	128	113	126	107	114	140	142	140	142	1,475
Head / Nek	389	361	349	386	353	355	285	359	367	424	411	440	4,479
Lower Extremity	12	8	6	11	16	7	11	9	10	8	8	17	123
Pelvis / Hip	1	0	0	1	0	1	0	0	0	0	2	1	6
Spine	7	5	7	5	8	5	6	7	7	8	8	16	89
Thorax	51	42	49	79	65	68	73	66	73	70	81	82	799
other	1	0	0	0	0	0	0	1	0	1	0	0	3

สถิติผู้ป่วยกลุ่มงานรังสีวิทยา ประจำปีงบประมาณ 2563 (ต่อ)

ประเภทของงาน	ต.ค.62	พ.ย.	ธ.ค.	ม.ค.63	ก.พ.	มี.ค.	เม.ย.	พ.ค.	มิ.ย.	ก.ค.	ส.ค.	ก.ย.	รวม
2. การตรวจเอกซเรย์คอมพิวเตอร์(CT)													
Using Nonionic CM	124	125	129	127	121	115	128	120	115	132	130	126	1,492
รวม	687	652	650	737	676	677	610	676	712	785	780	824	8,466
3. การตรวจด้วยคลื่นเสียงความถี่สูง(US)													
Abdomen	145	154	143	165	143	151	106	133	168	138	158	184	1,788
Head / Nek	23	27	27	26	30	26	23	17	27	37	42	41	346
KUB	51	40	33	37	40	28	31	25	27	36	45	36	429
Upper Extremity	1	1	1	1	1	0	0	0	0	0	0	0	5
Lower Extremity	21	24	27	33	18	16	18	12	22	41	47	39	318
Pelvis / Hip	4	7	6	2	5	5	8	0	1	4	3	3	48
Spine	0	1	0	0	0	1	0	0	0	0	0	0	2
Thorax	90	85	73	100	56	73	42	64	76	80	87	87	913
Intervention	11	29	16	33	11	23	10	5	40	24	47	33	282
other	1	1	0	1	0	0	1	1	0	0	0	1	6
รวม	347	369	326	398	304	323	239	257	361	360	429	424	4,137
4. การตรวจด้วยคลื่นแม่เหล็กไฟฟ้า (MRI)													
Brain+IAC	21	24	22	15	25	17	26	16	24	33	25	34	282
spine	23	21	21	11	21	14	31	19	25	24	27	5	242
Bone/joint/Extremity	19	19	5	8	18	12	7	12	15	5	22	27	169

สถิติผู้ป่วยกลุ่มงานรังสีวิทยา ประจำปีงบประมาณ 2563 (ต่อ)

ประเภทของงาน	ต.ค.62	พ.ย.	ธ.ค.	ม.ค.63	ก.พ.	มี.ค.	เม.ย.	พ.ค.	มิ.ย.	ก.ค.	ส.ค.	ก.ย.	รวม
4. การตรวจด้วยคลื่นแม่เหล็กไฟฟ้า (MRI)													
Abdomen	11	6	9	5	9	11	12	10	6	7	8	9	103
Using Gd contrast medium	25	24	30	37	21	25	26	21	18	19	23	25	294
Othere	0	0	11	0	1	0	1	0	3	7	6	4	33
รวม	99	94	98	76	95	79	103	78	91	95	111	104	1,123
5. การตรวจพิเศษทางรังสีอื่นๆ													
Intravenous Pyelogram	9	13	9	12	9	7	8	8	3	4	4	15	101
Mammogram	72	67	50	71	40	56	29	45	58	46	62	67	663
รวม	81	80	59	83	49	63	37	53	61	50	66	82	764
การตรวจพิเศษทางรังสีอื่นๆ(นอกโรงพยาบาล)													
Barium Swallowing	0	0	0	0	0	0	0	0	0	0	0	3	3
Barium Enema	5	2	5	0	2	1	1	4	5	4	1	5	35
BMD	0	2	1	2	1	1	0	0	0	1	1	0	9
Bone scan	3	5	4	2	5	4	6	10	5	3	2	2	51
Othere	0	0	1	0	1	0	0	0	0	0	0	0	2
รวม	8	9	11	4	9	6	7	14	10	8	4	10	100
อื่นๆ													
writh cd	853	826	938	902	847	751	736	812	891	988	891	868	10,303
IM Port cd	617	603	552	713	669	643	466	528	521	611	476	578	6,977
รวม	1,470	1,429	1,490	1,615	1,516	1,394	1,202	1,340	1,412	1,599	1,367	1,446	17,280

สถิติห้องพักรักษา งานวิสัญญีวิทยา จำแนกตามเพศและอายุของผู้ป่วย ประจำปีงบประมาณ 2563

ลักษณะงาน	ต.ค. 62	พ.ย.	ธ.ค.	ม.ค. 63	ก.พ.	มี.ค.	เม.ย.	พ.ค.	มิ.ย.	ก.ค.	ส.ค.	ก.ย.	รวม
1. รวมจำนวนผู้ป่วยจำแนกตามเพศและอายุ	441	366	387	418	365	385	325	292	387	401	438	462	4,667
2. วิธีการระงับความรู้สึก													
2.1 การให้ยาระงับความรู้สึกทั่วไป (GENERAL ANESTHESIA, GAET)	190	153	169	185	161	185	126	114	155	169	176	180	1,963
2.2 การให้ยาระงับความรู้สึกโดยผ่านทางหน้ากาก (GENERAL ANESTHESIA UNDERMASK , GAUM)	7	2	1	4	4	4	1	2	5	4	3	7	44
2.3 การให้ยาระงับความรู้สึกโดยฉีดเข้าหลอดเลือดดำ (GENERALANESTHESIA INTRAVENOUS , GAIV)	93	76	80	69	72	70	58	71	58	70	90	83	890
2.4 การให้ยาระงับความรู้สึกโดยผ่านทางหน้ากากครอบกล่องเสียง (LARYNGEAL MASK ANESTHESIA , GALMA)	2	1	3	2	6	-	-	-	-	-	2	-	16
2.5 การให้ยาชาทางช่องน้ำไขสันหลัง (SPINAL BLOCK, SB)	154	139	138	162	127	131	143	106	173	161	172	191	1,797
2.6 การให้ยาชาทางช่อง EPIDURAL SPACE (EPIDURAL BLOCK, EB)	-	-	-	-	-	-	-	-	-	-	-	-	-
2.7 การให้ยาชาโดยฉีดเข้าเส้นประสาท (NERVE BLOCK)	9	8	-	1	5	3	1	3	5	4	3	25	67
2.8 การเฝ้าสังเกตอาการ (MONITORING ANESTHESIC CARE, MAC)	-	1	-	-	1	-	-	-	-	1	1	-	4
2.9 การใส่ท่อช่วยหายใจฉุกเฉินและอื่นๆ (LOCAL ANESTHESIA)	-	-	-	-	-	-	-	-	-	-	-	-	-
รวมจำนวนผู้ป่วยจำแนกวิธีระงับความรู้สึก	455	380	391	423	376	393	329	296	396	409	447	486	4,781

สถิติงานวิสัญญีวิทยา จำแนกตามเพศและอายุของผู้ป่วย ประจำปีงบประมาณ 2563

ลักษณะงาน	ต.ค. 62	พ.ย.	ธ.ค.	ม.ค. 63	ก.พ.	มี.ค.	เม.ย.	พ.ค.	มิ.ย.	ก.ค.	ส.ค.	ก.ย.	รวม
1. การระงับความรู้สึกผู้ป่วยนอก (OUT PATIENT ANESTHESIA)	10	2	4	1	4	7	-	1	5	3	4	3	44
2. การระงับความรู้สึกผู้ป่วยฉุกเฉิน (EMERGENCY ANESTHESIA)													
2.1 การระงับความรู้สึกผู้ป่วยฉุกเฉินในเวลาราชการ	61	53	53	62	53	57	77	60	65	70	66	69	746
2.2 การระงับความรู้สึกผู้ป่วยฉุกเฉินนอกเวลาราชการ	176	137	181	169	155	146	143	128	161	168	186	201	1,951
3. การระงับความรู้สึกผู้ป่วยตามนัด (ELECTIVE ANESTHESIA)	210	186	161	195	170	194	115	118	169	172	193	203	2,086
4. วิธีการระงับความรู้สึก													
4.1 การให้ยาระงับความรู้สึกทั่วไป (GENERAL ANESTHESIA, GAET)	190	153	169	186	162	185	127	114	155	169	178	182	1,970
4.2 การให้ยาระงับความรู้สึกโดยผ่านทางหน้ากาก (GENERAL ANESTHESIA UNDERMASK , GAUM)	7	2	1	4	4	4	1	2	5	4	3	7	44
4.3 การให้ยาระงับความรู้สึกโดยฉีดเข้าหลอดเลือดดำ (GENERAL ANESTHESIA INTRAVENOUS , GAIV)	93	77	80	69	72	70	58	71	58	70	90	83	891
4.4 การให้ยาระงับความรู้สึกโดยผ่านทางหน้ากากครอบกล่องเสียง (LARYNGEAL MASK ANESTHESIA , GALMA)	2	1	3	2	6	-	-	-	-	-	2	-	16
4.5 การให้ยาชาทางช่องน้ำไขสันหลัง (SPINAL BLOCK, SB)	154	139	138	162	127	131	143	106	173	162	171	191	1,797
4.6 การให้ยาชาทางช่อง EPIDURAL SPACE (EPIDURAL BLOCK, EB), LP	-	1	-	-	-	-	-	-	-	1	-	1	3
4.7 การให้ยาชาโดยฉีดเข้าเส้นประสาท (NERVE BLOCK)	9	8	-	1	5	3	1	3	5	4	3	25	67
4.8 การเฝ้าสังเกตอาการ (MONITORING ANESTHESIC CARE, MAC)	3	2	4	1	5	5	-	2	2	1	1	1	27

สถิติงานวิสัญญีวิทยา จำแนกตามเพศและอายุของผู้ป่วย ประจำปีงบประมาณ 2563 (ต่อ)

ลักษณะงาน	ต.ค. 62	พ.ย.	ธ.ค.	ม.ค. 63	ก.พ.	มี.ค.	เม.ย.	พ.ค.	มิ.ย.	ก.ค.	ส.ค.	ก.ย.	รวม
4.9 การใส่ท่อช่วยหายใจฉุกเฉิน (EMERGENCY INTUBATION)	3	6	2	5	7	4	9	8	4	6	4	5	63
4.10 การใส่สายสวนหลอดเลือดดำส่วนกลาง (DOUBLE LUMEN)	-	1	2	-	1	1	-	3	-	-	-	1	9
4.11 การเปิดเส้นให้สารน้ำทางหลอดเลือดดำ (IV ACCESS)	-	-	-	1	-	2	-	1	2	1	2	1	10
รวมจำนวนผู้ป่วย	447	376	395	426	378	397	335	306	395	410	445	473	4,783
รวมการระงับความรู้สึก	461	390	399	431	389	405	339	310	404	418	454	497	4,897

สถิติกลุ่มงานทันตกรรม ประจำปีงบประมาณ 2563

ลำดับ	ประเภทของงาน	จำนวน (งาน)
1	ทันตวินิจฉัย (ตรวจฟัน)	16,197
2	งานทันตรังสี (x-ray)	6,952
3	ทันตกรรมหัตถการ	5,254
4	รักษาคลองรากฟัน	510
5	ปริทันต์วิทยา	2,080
6	ทันตกรรมประดิษฐ์	646
7	ทันตกรรมสำหรับเด็ก	1,859
8	ศัลยกรรมในช่องปาก (ผ่าฟันคุด/ฟันเกิน)	184
9	ศัลยกรรมช่องปาก (ถอนฟัน)	2,695
10	ศัลยกรรมช่องปาก (OR) งานศัลยกรรมช่องปากที่กลุ่มงานทันตกรรม	91
11	ทันตกรรมรากเทียม	7
12	งานผ่าตัดแต่งกระดูก	47
13	งานศัลย์ปริทันต์	31
14	งานเจาะระบายหนอง/การรักษาการติดเชื้อ	12
15	งานตัดชิ้นเนื้อ การรักษาถุงน้ำและเนื้องอกในขากรรไกรและใบหน้า	30
16	งานผ่าตัดอื่น ๆ	199
17	งานทันตกรรมบดเคี้ยว	19
18	งานทันตกรรมป้องกัน ทันตสุขศึกษา	1,078

สถิติกลุ่มงานทันตกรรม ประจำปีงบประมาณ 2563 (ต่อ)

ลำดับ	ประเภทของงาน	จำนวน (งาน)
19	คลินิกสุขภาพเด็กดี (WBC)	170
20	ตรวจสุขภาพช่องปากหญิงมีครรภ์ ชาวไทย	1,376
21	ตรวจสุขภาพช่องปากหญิงมีครรภ์ ชาวต่างชาติ	219
22	จ่ายยา	218
23	งานเบ็ดเตล็ดทางทันตกรรม	390

สถิติผลการปฏิบัติงาน งานกายภาพบำบัด กลุ่มงานเวชกรรมฟื้นฟู ประจำปีงบประมาณ 2563

หัตถการ	จำนวน (ครั้ง)
FUNCTION EVALUATION	222
ASSISTING EXERCISE	2,588
ASSISTING EXERCISE (CONTINUOUS PASSIVE MOTION)	32
OTHER ACTIVE MUSCULOSKELETAL EXERCISE	3,234
RESISTIVE EXERCISE	50
RESISTIVE EXERCISE (BICYCLE)	153
TRAINING IN JOINT MOVEMENTS (PULLEY)	77
TRAINING IN JOINT MOVEMENTS (SHOULDER WHEEL)	2
TRAINING IN JOINT MOVEMENTS (SPRING & SUSPENSION)	7
MOBILIZATION OF SPINE (CERVICAL)	3
MOBILIZATION OF SPINE (LUMBAR)	13
MOBILIZATION OF OTHER JOINTS (SHOULDER)	1,432
MOBILIZATION OF OTHER JOINTS (ELBOW)	111
MOBILIZATION OF OTHER JOINTS (WRIST)	136
MOBILIZATION OF OTHER JOINTS (HAND)	240
MOBILIZATION OF OTHER JOINTS (KNEE)	142
OTHER PASSIVE MUSCULOSKELETAL EXERCISE	1,986
BREATHING EXERCISE	520
COUGHING EXERCISE HULFING EXERCISE	25
CHEST EXPANSION EXERCISE	351
EXERCISE, NOT ELSEWHERE CLASSIFIED (BALANCE SPECIAL TECHNIQUE)	609
MANUAL AND MECHANICAL TRACTION (CERVICAL)	1,281
MANUAL AND MECHANICAL TRACTION (PELVIC)	4,156
AMBULATION AND GAIT TRAINING	1,808
STRECTCHING OF MUSCLE OR TENDON	2,343
OTHER FORCIBLE CORRECTION OF DEFORMITY (MASSAGE)	18
OTHER HYDROTHERAPY (COLD)	243

สถิติผลการปฏิบัติงาน งานกายภาพบำบัด กลุ่มงานเวชกรรมฟื้นฟู ประจำปีงบประมาณ 2563 (ต่อ)

หัตถการ	จำนวน (ครั้ง)
DIATHERMY (SHORT WAVE)	1,802
DIATHERMY (ULTRASOUND)	3,295
OTHER HEAT THERAPY	2,670
OTHER HEAT THERAPY (HOT PACK)	9,886
OTHER HEAT THERAPY (PARAFFIN BATH)	463
OTHER HEAT THERAPY (LASER)	303
OTHER PHYSICAL THERAPY (TENS)	15
OTHER PHYSICAL THERAPY (DIADYNAMIC)	7
OTHER PHYSICAL THERAPY (ELECTRICAL STIMULATION)	351
OTHER PHYSICAL THERAPY (HIGH VOLTAGE GALVANIC)	9
OTHER PHYSICAL THERAPY (INTERFERENCE)	4,441
OTHER SPECIFIED OSTEOPATHIC MANIPULATIVE TREATMENT (TILT TABLE)	6
OTHER SPECIFIED OSTEOPATHIC MANIPULATIVE TREATMENT (BICYCLE)	42
EDUCATIONAL THERAPY	755
OTHER RESPIRATORY PROCEDURES (VIBRATION/PERCUSSION/POSTURAL DRAINAGE)	764
OTHER RESPIRATORY PROCEDURES (SUCTION)	573
รวม	47,164

* สถิติผู้รับบริการคลินิกกายภาพบำบัดในเวลาราชการ จำนวน 14,960 ราย

* สถิติผู้รับบริการคลินิกกายภาพบำบัดนอกเวลาราชการ จำนวน 2,152 ราย

สถิติผลการปฏิบัติงาน งานกายอุปกรณ์บำบัด กลุ่มงานเวชกรรมฟื้นฟู ประจำปีงบประมาณ 2563

หัตถการ	จำนวน (ครั้ง)
Fitting of prosthesis above knee (ขาเทียมระดับเหนือเข่า)	3
Fitting of prosthesis above knee (ขาเทียมระดับเหนือเข่า)	2
FITTING OF PROSTHESIS BELOW KNEE	1
Fitting of prosthesis below knee (ขาเทียมระดับใต้เข่า)	1
Orthotic evaluation	29
Orthotic evaluation	18
Orthotic evaluation (Insole)	1,231
Orthotic evaluation (Shoes)	581
PO-Gait analysis using observation (Shoes)	2
Orthotic evaluation (AFO)	18
PO-Gait analysis using observation (AFO)	10
Orthotic evaluation (PTB Brace)	1
Orthotic evaluation (KAFO)	2
Orthotic evaluation (Knee support)	7
Orthotic evaluation (KO)	1
Orthotic evaluation (LS Support)	39
Orthotic evaluation (Taylor Brace)	14
Orthotic evaluation (Knight Taloy Brace)	1
Orthotic evaluation (Jewett Brace)	48
Orthotic evaluation (Boston Brace)	2
Orthotic evaluation (Body Jacket)	2
Ortthotic evaluation (Crutch)	16
Ortthotic evaluation (Platform Crutch)	4
Orthotic evaluation (Walker)	3

สถิติผลการปฏิบัติงาน งานกายอุปกรณ์บำบัด กลุ่มงานเวชกรรมฟื้นฟู ประจำปีงบประมาณ 2563 (ต่อ)

หัตถการ	จำนวน (ครั้ง)
Orthotic evaluation (AFO)	4
Orthotic evaluation (LS Support)	1
Orthotic evaluation (Shoes)	102
Orthotic evaluation (Crutch)	1
PO-Gait analysis using observation (AFO)	1
PO-Gait analysis using observation (Shoes)	1
Orthotic evaluation (Insole)	197
Orthotic evaluation (Jewett Brace)	5
Orthotic evaluation (KAFO)	1
Prosthetic evaluation	2
Prosthetic evaluation (Ankle disarticulate)	3
Prosthetic evaluation (Trans tibia)	10
Prosthetic evaluation (Trans femur)	5
Prosthetic evaluation (Trans radius)	2
PO-Gait analysis using observation (Trans femur)	1
PO-Gait analysis using observation (Trans tibia)	1
Prosthetic evaluation (Trans femur)	1
Fitting of orthotic device	19
Fitting of orthotic device	11
Fitting of orthotic device (Insole)	118
Fitting of orthotic device (Shoes)	14
Fitting of orthotic device (A.F.O.)	17
Fitting of orthotic device (KAFO)	2
Fitting of orthotic device (KO)	1

สถิติผลการปฏิบัติงาน งานกายอุปกรณ์บำบัด กลุ่มงานเวชกรรมฟื้นฟู ประจำปีงบประมาณ 2563 (ต่อ)

หัตถการ	จำนวน (ครั้ง)
Fitting of orthotic device (Knee support)	7
Fitting of orthotic device (Crutches)	16
Fitting of orthotic device (Platform Crutches)	6
Fitting of orthotic device (LS Support)	39
Fitting of orthotic device (Jewett Brace)	48
Fitting of orthotic device (Taylor Brace)	14
Fitting of orthotic device (Boston brace)	2
Fitting of orthotic device (Body Jacket)	2
Fitting of orthotic device (Walker)	3
Fitting of orthotic device (A.F.O.)	1
Fitting of orthotic device (Knee support)	1
Fitting of orthotic device (LS Support)	5
Fitting of orthotic device (Platform Crutches)	1
Fitting of orthotic device (Shoes)	3
Fitting of orthotic device (Crutches)	14
Fitting of orthotic device (Insole)	10
Fitting of orthotic device (Jewett Brace)	6
Training in use of prosthetic or orthotic device (A.F.O.)	3
Stump preparation and training	2
Training in use of prosthetic or orthotic device (Insole)	96
Training in use of prosthetic or orthotic device (Shoes)	13
Training in use of prosthetic or orthotic device (A.F.O.)	11
Training in use of prosthetic or orthotic device (KO)	1
Training in use of prosthetic or orthotic device (Knee support)	7

สถิติผลการปฏิบัติงาน งานกายอุปกรณ์บำบัด กลุ่มงานเวชกรรมฟื้นฟู ประจำปีงบประมาณ 2563 (ต่อ)

หัตถการ	จำนวน (ครั้ง)
Training in use of prosthetic or orthotic device (Crutch)	4
Training in use of prosthetic or orthotic device (Plateform Crutches)	6
Training in use of prosthetic or orthotic device (LS Support)	36
Training in use of prosthetic or orthotic device (Jewett Brace)	48
Training in use of prosthetic or orthotic device (Taylor Brace)	14
Training in use of prosthetic or orthotic device (Boston brace)	1
Training in use of prosthetic or orthotic device (Body Jacket)	2
Training in use of prosthetic or orthotic device (LS Support)	1
TRAINING IN USE OF PROSTHETIC OR ORHOTIC DEVICE	1
Training in use of prosthetic or orthotic device	2
Training in use of prosthetic or orthotic device (Shoes)	1
Training in use of prosthetic or orthotic device (ขาเทียมระดับใต้เข่า)	1
Training in use of prosthetic or orthotic device (Insole)	7
Training in use of prosthetic or orthotic device (Jewett Brace)	1
รวม	2,992

สถิติผลการปฏิบัติงาน งานกิจกรรมบำบัด กลุ่มงานเวชกรรมฟื้นฟู ประจำปีงบประมาณ 2563

หัตถการ	จำนวน(ครั้ง)
Splint Making without Materails Adaptive/Assistive Devices Making without Materals	10
Short hand splint for Adult	7
Short hand splint for Children	3
Attention and concentration training	506
Basic ADL training	523
Behavioral modofication for occupation	472
Biometric UE Exercise	969
Eating therapy for late children and adults	511
Electrical stimulation for swallowing	0
Feeding therapy for babies	197
Fine Coordination/Dexterity Training/Writing skill training	750
Home OT program	756
Memory training	224
Muscle Re-education/Normalize muscle tone	537
Occupational therapy (Developmemental training)	377
Occupational therapy (Dysphagia training)	21
Occupational therapy (Early Intervention)	266
Occupational therapy (Endurance activities)	37
Occupational therapy (Evaluation)	455
Occupational therapy (Family education)	1,116
Occupational therapy (Gross&Fine motor coordination activities)	103
Occupational therapy (Hand function training)	1,000
Occupational therapy (perceptual & cognitive training)	807
Occupational therapy (Range Of Motion activities)	208

สถิติผลการปฏิบัติงาน งานกิจกรรมบำบัด กลุ่มงานเวชกรรมฟื้นฟู ประจำปีงบประมาณ 2563 (ต่อ)

หัตถการ	จำนวน(ครั้ง)
Occupational therapy (Sensory integration training)	413
Occupational therapy (Special OT assessment,Standardized)	13
Occupational therapy (Strengthening activities)	349
Oro-facial motor skills training	1,079
Preschool skill training	75
Pre-speech training	668
Psychosocial skills training	34
Sensorimotor component training	334
Skateboard	624
Social skills training	36
Occupational therapy (Sensory Re-education activities)	6
IADL training	31
Prevocational training	4
รวม	13,521

รายงานผลการให้บริการวัคซีนไขหวัดใหญ่สำหรับบุคลากรโรงพยาบาลสิรินธร สำนักงานแพทย์ ประจำปี 2563

ลำดับ	ชื่อหน่วยงาน	บุคลากรทั้งหมด	จำนวนที่รับวัคซีนทั้งหมด	บุคลากรที่รับวัคซีน		บุคลากรที่ไม่ได้รับวัคซีน	คิดเป็นร้อยละ	หมายเหตุ
				รอบที่ 1	รอบที่ 2			
1	ห้องตรวจผู้ป่วยนอกอายุรกรรม	17	15	15	-	2	88.24	
2	ห้องตรวจผู้ป่วยนอกศัลยกรรม	9	7	7	-	2	77.78	ลาพักร้อน 1 ราย
3	ห้องตรวจผู้ป่วยออร์โธปิดิกส์	9	8	8	-	1	88.89	
4	กลุ่มงานเวชศาสตร์ฟื้นฟู	16	14	14	-	2	87.50	
5	ห้องซักฟอก	7	6	6	-	1	85.71	
6	ห้องตัดเย็บ	2	2	2	-	0	100.00	
7	ฝ่ายซ่อมบำรุงและกำจัดของเสีย	22	17	17	-	5	77.27	
8	กลุ่มงานพยาธิ	2	1	1	-	1	50.00	
9	กลุ่มงานเทคนิคการแพทย์	32	27	27	-	5	84.38	ลาคลอด 1 ราย
10	กลุ่มงานเภสัชกรรม	71	53	51	2	18	74.65	
11	กลุ่มงานรังสีวิทยา	20	16	16	-	4	80.00	
12	ศูนย์เด็กเล็กน่ายุ่คุณแม่	9	8	8	-	1	88.89	ลาป่วย 1 ราย
13	กลุ่มงานธนาคารเลือด	10	9	9	-	1	90.00	
14	ห้องสังเกตอาการและหัตถการ	7	6	6	-	1	85.71	
15	กลุ่มงานเวชศาสตร์ฉุกเฉิน	12	8	7	1	4	66.67	
16	ศูนย์รับส่งต่อผู้ป่วย	9	7	7	-	2	77.78	

รายงานผลการให้บริการวัคซีนไขหวัดใหญ่สำหรับบุคลากรโรงพยาบาลสิรินธร สำนักงานแพทย์ ประจำปี 2563 (ต่อ)

ลำดับ	ชื่อหน่วยงาน	บุคลากรทั้งหมด	จำนวนที่รับวัคซีนทั้งหมด	บุคลากรที่รับวัคซีน		บุคลากรที่ไม่ได้รับวัคซีน	คิดเป็นร้อยละ	หมายเหตุ
				รอบที่ 1	รอบที่ 2			
17	ห้องอุบัติเหตุฉุกเฉิน	31	<u>18</u>	18	-	13	58.06	
18	ห้องตรวจผู้ป่วยนอกประกันสุขภาพถ้วนหน้า	6	<u>6</u>	6	-	0	100.00	
19	ศูนย์เคลื่อนย้าย	14	<u>14</u>	14	-	0	100.00	
20	พนักงานรับโทรศัพท์	4	<u>4</u>	4	-	0	100.00	
21	เวชระเบียน	22	<u>16</u>	16	-	6	72.73	ลาป่วย 1 ราย
22	ห้องตรวจผู้ป่วยนอกสูตินรีเวชกรรม	13	<u>12</u>	12	-	1	92.31	
23	ห้องตรวจผู้ป่วยนอกกุมารเวชกรรม	6	<u>6</u>	6	-	0	100.00	
24	ห้องตรวจจักษุ โสต ศอ นาสิก	17	<u>15</u>	15	-	2	88.24	
25	ปรึกษาสุขภาพ	10	<u>10</u>	10	-	0	100.00	
26	งานคัดกรอง	3	<u>3</u>	3	-	0	100.00	
27	การแพทย์แผนไทยประยุกต์และแพทย์ทางเลือก	8	<u>8</u>	8	-	0	100.00	
28	หน่วยงานโภชนาการ	23	<u>19</u>	19	-	4	82.61	ตั้งครรภ์ 1 ราย
29	หน่วยจ่ายกลาง	24	<u>22</u>	22	-	2	91.67	ลาคลอด 1 ราย
30	กลุ่มงานประกันสุขภาพ	27	<u>20</u>	20	-	7	74.07	
31	กลุ่มงานทันตกรรม	40	<u>40</u>	37	3	0	100.00	ลาคลอด 3 ราย
32	ศูนย์เครื่องมือแพทย์	4	<u>4</u>	4	-	0	100.00	

รายงานผลการให้บริการวัคซีนไขหวัดใหญ่สำหรับบุคลากรโรงพยาบาลสิรินธร สำนักงานแพทย์ ประจำปี 2563 (ต่อ)

ลำดับ	ชื่อหน่วยงาน	บุคลากรทั้งหมด	จำนวนที่รับวัคซีนทั้งหมด	บุคลากรที่รับวัคซีน		บุคลากรที่ไม่ได้รับวัคซีน	คิดเป็นร้อยละ	หมายเหตุ
				รอบที่ 1	รอบที่ 2			
33	หอผู้ป่วยหนักศัลยกรรม	21	<u>21</u>	21	-	0	100.00	
34	วิสัญญีวิทยา	22	<u>20</u>	20	-	2	90.91	
35	ห้องผ่าตัด	32	<u>22</u>	22	-	10	68.75	ลาคลอด2ราย ลาป่วย2ราย ลาพักร้อน1ราย
36	ห้องคลอด	20	<u>7</u>	7	-	13	35.00	
37	หออภิบาลทารกแรกเกิด	23	<u>20</u>	20	-	3	86.96	
38	ห้องไตเทียม	12	<u>12</u>	12	-	0	100.00	
39	หอผู้ป่วยหนักอายุรกรรม	23	<u>23</u>	23	-	0	100.00	
40	ฝ่ายวิชาการและแผนงาน	8	<u>6</u>	6	-	2	75.00	ตั้งครรภ์ 1 ราย
41	องค์กรแพทย์	108	<u>38</u>	38	-	70	35.19	
42	สำนักงานผู้อำนวยการ	5	<u>5</u>	5	-	0	100.00	
43	ฝ่ายบริหารงานทั่วไป	22	<u>15</u>	15	-	7	68.18	
44	ฝ่ายพัสดุ	18	<u>11</u>	11	-	7	61.11	ลาคลอด 1 รายตั้งครรภ์ 1 ราย
45	ฝ่ายงบประมาณการเงินและบัญชี	32	<u>29</u>	29	-	3	90.63	
46	กลุ่มงานพัฒนาคุณภาพ	6	<u>2</u>	2	-	4	33.33	
47	กลุ่มงานเวชศาสตร์ชุมชน	17	<u>16</u>	14	2	1	94.12	
48	หอผู้ป่วยพิเศษ5/2 ตะวันตก	18	<u>18</u>	18	-	0	100.00	

รายงานผลการให้บริการวัคซีนไขหวัดใหญ่สำหรับบุคลากรโรงพยาบาลสิรินธร สำนักการแพทย์ ประจำปี 2563 (ต่อ)

ลำดับ	ชื่อหน่วยงาน	บุคลากรทั้งหมด	จำนวนที่รับวัคซีนทั้งหมด	บุคลากรที่รับวัคซีน		บุคลากรที่ไม่ได้รับวัคซีน	คิดเป็นร้อยละ	หมายเหตุ
				รอบที่ 1	รอบที่ 2			
49	หอผู้ป่วยพิเศษ 6/1	17	<u>15</u>	14	1	2	88.24	ลาคลอด 1 ราย
50	หอผู้ป่วยพิเศษ6/2	18	<u>8</u>	8	-	10	44.44	
51	หอผู้ป่วยอายุรกรรมหญิง1	23	<u>16</u>	16	-	7	69.57	
52	หอผู้ป่วยอายุรกรรมหญิง2	23	<u>22</u>	22	-	1	95.65	
53	หอผู้ป่วยศัลยกรรมชาย1	28	<u>21</u>	20	1	7	75.00	
54	หอผู้ป่วยศัลยกรรมชาย2	17	<u>10</u>	6	4	7	58.82	
55	หอผู้ป่วยศัลยกรรมหญิง	26	<u>26</u>	26	-	0	100.00	
56	หอผู้ป่วยกุมารเวชกรรม	21	<u>17</u>	17	-	4	80.95	
57	หอผู้ป่วยสูตินรีเวชกรรม	26	<u>12</u>	12	-	14	46.15	
58	หอผู้ป่วยพิเศษ9/1	14	<u>13</u>	13	-	1	92.86	
59	หอผู้ป่วยพิเศษ9/2	14	<u>14</u>	14	-	0	100.00	
60	พนักงานขับรถ	5	<u>3</u>	2	1	2	60.00	
61	หมวดคนสวน	7	<u>5</u>	5	-	2	71.43	
62	หน่วยวิธโรค	3	<u>3</u>	3	-	0	100.00	
63	กลุ่มงานเวชศาสตร์ผู้สูงอายุ	6	<u>6</u>	6	-	0	100.00	
64	กลุ่มงานอาชีวเวชกรรม	5	<u>5</u>	5	-	0	100.00	

รายงานผลการให้บริการวัคซีนไข้หวัดใหญ่สำหรับบุคลากรโรงพยาบาลสิรินธร สำนักงานแพทย์ ประจำปี 2563 (ต่อ)

ลำดับ	ชื่อหน่วยงาน	บุคลากรทั้งหมด	จำนวนที่รับวัคซีนทั้งหมด	บุคลากรที่รับวัคซีน		บุคลากรที่ไม่ได้รับวัคซีน	คิดเป็นร้อยละ	หมายเหตุ
				รอบที่ 1	รอบที่ 2			
65	หน่วยควบคุมและป้องกันการติดเชื้อในโรงพยาบาล	2	2	2	-	0	100.00	
66	ฝ่ายการพยาบาล	17	14	14	-	3	82.35	ลาเรียน 1 ราย
67	นิติเวชวิทยา	2	1	1	-	1	50.00	
68	หอผู้ป่วยอายุรกรรมชาย1	27	14	14	-	13	51.85	
69	หอผู้ป่วยอายุรกรรมชาย2	31	15	15	-	16	48.39	
70	กลุ่มงานจิตเวช	5	5	5	-	0	100.00	
71	หน่วยงานเวศนิทัศน์	6	6	6	-	0	100.00	
72	กลุ่มงานแพทยศาสตร์ศึกษาและงานวิจัย	9	7	7	-	2	77.78	ลาเรียน รายลาพักร้อน 1 ราย
73	ห้องมูลนิธิ	2	2	2	-	0	100.00	
74	Abstract	3	3	3	-	0	100.00	
รวม		1,250	951	936	15	299	76.08	

หมายเหตุ ไม่ได้นำมาคิดคำนวณ

00	พยาบาลบรรจุใหม่	9	4	-	4	5		ไม่รวมคิดร้อยละ
----	-----------------	---	---	---	---	---	--	-----------------

รายงานผลการให้บริการวัคซีนไขหวัดใหญ่สำหรับบุคลากรโรงพยาบาลสิรินธร ประจำปี 2563 (รอบ 2)

ลำดับ	ชื่อหน่วยงาน	บุคลากรทั้งหมด	บุคลากรรับวัคซีนรอบที่1	บุคลากรที่รับวัคซีนรอบ2	บุคลากรที่ได้รับวัคซีน	คิดเป็นร้อยละ	หมายเหตุ
1	หอผู้ป่วยพิเศษ 6/1	17	14	1	15	88.23	
2	พนักงานขับรถ	5	2	1	3	60	
3	พยาบาลบรรจุใหม่	9	0	4	4	44.44	ไม่รวมคิดร้อยละ
4	เวชศาสตร์ฉุกเฉิน	12	7	1	8	66.66	
5	หอผู้ป่วยศัลยกรรมชาย1	28	20	1	21	75	
6	กลุ่มงานเภสัชกรรม	71	51	2	53	74.64	
7	กลุ่มงานทันตกรรม	40	37	3	40	100	
8	หอผู้ป่วยศัลยกรรมชาย2	17	6	4	10	58.82	
รวม		199	137	17	154	77.39	

การให้บริการวัคซีนไขหวัดใหญ่แบ่งเป็น 2 รอบ คือ

รอบ	วันที่	เวลา	บุคลากรทั้งหมด	จำนวนผู้รับวัคซีน		คิดเป็นร้อยละ
รอบที่ 1	29-30 มิถุนายน 2563	8.30-16.00น.	1,250	936	<u>951</u>	<u>74.88</u>
รอบที่ 2	13-17 กรกฎาคม 2563	9.00-15.00น.		15		<u>1.2</u>

หมายเหตุ พยาบาลบรรจุใหม่ไม่นำมาคิดร้อยละ

บุคลากรโรงพยาบาลสิรินธรทั้งหมด 1,250 ราย ได้รับวัคซีน ทั้งหมด 951 ราย คิดเป็นร้อยละ 76.08 เปอร์เซ็นต์

วัคซีนไขหวัดใหญ่ตามฤดูกาล ชนิด 4 สายพันธุ์ได้รับสนับสนุนจาก กรมควบคุมโรค จำนวน 840 Dose

1.วัคซีนไขหวัดใหญ่ตามฤดูกาล ชนิด 4 สายพันธุ์ จำนวน 700 Dose

2.วัคซีนไขหวัดใหญ่ตามฤดูกาล ชนิด 4 สายพันธุ์ จำนวน 140 Dose

หมายเหตุ วัคซีนไขหวัดใหญ่ชนิด 3 สายพันธุ์จากการลงทะเบียนรับวัคซีนของภาคประชาชน

จำนวนผู้มารับบริการเสริมภูมิคุ้มกันในผู้ใหญ่ ปี 2563

ว/ด/ป	ยอดรวมทั้งหมด	ยอดรวม	ชนิดวัคซีน	สถานที่ให้บริการ										
				คลินิกวัคซีนผู้ใหญ่	คลินิกฝากครรภ์ หญิงตั้งครรภ์		คลินิกหัตถการ- ศัลยกรรม	ห้องอุบัติเหตุฉุกเฉิน	คลินิกนอกเวลา	ห้องสังเกตอาการ				
					วัคซีน						อายุ 20 ปีขึ้นไป	อายุ 20 ปีขึ้นไป	อายุ 20 ปีขึ้นไป	อายุ 20 ปีขึ้นไป
					dT	Influenza								
ม.ค.63	542	478	dT	85	209		1	111	7	65				
		64	Influenza			64								
ก.พ.	590	491	dT	135	170		0	117	8	61				
		99	Influenza			99								
มี.ค.	596	522	dT	143	184		0	139	5	51				
		74	Influenza			74								
เม.ย.	349	340	dT	ปิดให้บริการ	178		0	99	2	61				
		9	Influenza			9								
พ.ค.	342	335	dT	ปิดให้บริการ	161		0	124	10	40				
		7	Influenza			7								
มิ.ย.	424	421	dT	57	151		0	147	8	58				
		3	Influenza			3								
ก.ค.	351	343	dT	36	112		0	133	14	48				
		8	Influenza			8								

จำนวนผู้มารับบริการเสริมภูมิคุ้มกันในผู้ใหญ่ ปี 2563 (ต่อ)

ว/ด/ป	ยอดรวมทั้งหมด	ยอดรวม	ชนิดวัคซีน	สถานที่ให้บริการ						
				คลินิกวัคซีนผู้ใหญ่	คลินิกฝากครรภ์ หญิงตั้งครรภ์		คลินิกหัตถการ-ศัลยกรรม	ห้องอุบัติเหตุฉุกเฉิน	คลินิกนอกเวลา	ห้องสังเกตอาการ
				อายุ 20 ปีขึ้นไป	วัคซีน		อายุ 20 ปีขึ้นไป	อายุ 20 ปีขึ้นไป	อายุ 20 ปีขึ้นไป	อายุ 20 ปีขึ้นไป
					dT	Influenza				
ส.ค.	436	435	dT	101	160		0	104	5	65
		1	Influenza			1				
ก.ย.	362	349	dT	ปิดให้บริการ	177		0	107	6	59
		13	Influenza			13				
		1	Influenza			1				
รวม	3,992	3992		557	1,502	278	1	1,081	65	508

สถิติอัตราการความสำเร็จการรักษาผู้ป่วยวัณโรคปอดรายใหม่ ประจำปีงบประมาณ 2563

ไตรมาส	จำนวนผู้ป่วยวัณโรคปอดรายใหม่ ที่ขึ้นทะเบียนรักษา		ผลการรักษาหาย (Cure Rate) (ราย)	ผลการรักษาครบ (Complete Rate) (ราย)	ผลความสำเร็จของ การรักษา (Cure +Complete) (ราย)	อัตราการความสำเร็จการรักษา (Success Rate) (คำนวณจาก (Cure+Complete) / จำนวนผู้ป่วยวัณโรคปอดรายใหม่ ที่ขึ้นทะเบียนรักษา)
	ผลตรวจยืนยัน พบเชื้อ (B+) (ราย)	วินิจฉัยด้วยลักษณะ ทางคลินิก (B-) (ราย)				
1 (ต.ค. - ธ.ค. 62)	25	7	23	6	29	93.54
2 (ม.ค. - มี.ค. 63)	17	9	16	9	25	100
3 (เม.ย. - มิ.ย. 63)	26	8	23	7	30	85.71
4 (ก.ค. - ก.ย. 63)	23	10	22	10	32	91.42
รวม	91	34	84	32	116	92.66

หมายเหตุ : ไตรมาสที่ ๑ ไม่นำมาประเมิน ๑ ราย (XDR= ๑)

ไตรมาสที่ ๒ ไม่นำมาประเมิน ๑ ราย (Pre-XDR= ๑)

สถิติกลุ่มงานเทคนิคการแพทย์ ประจำปีงบประมาณ 2563

งานเคมีคลินิก

รายการ	จำนวน(รายการ)	รายการ	จำนวน(รายการ)
FBS	60,383	FBS (2hr หลังกินน้ำตาล 75gm)	101
BUN	75,603	FBS (1hr หลังกินน้ำตาล 50gm)	2,221
Creatinine	96,469	Blood gas analysis	1,562
Uric acid	11,920	CPK	1,547
Cholesterol	38,814	CK-MB	149
Triglyceride	39,820	Troponin T	6,223
Sodium	74,438	FBS ก่อนกินน้ำตาล	1,016
Potassium	77,172	FBS หลังกินน้ำตาล ชม. ที่ 1	1,016
Chloride	74,422	FBS หลังกินน้ำตาล ชม. ที่ 2	1,016
CO2	74,419	FBS หลังกินน้ำตาล ชม. ที่ 3	1,016
SGOT (AST)	26,635	LDH	1,007
SGPT (ALT)	27,320	Magnesium (Mg)	7,678
Alkaline phosphatase (ALP)	23,399	Phosphorus (P)	10,690
Total protein	22,190	Amylase	1,463
Albumin	28,608	Calcium (C)	10,997
Globulin	22,139	Hb A1C	23,678
Total bilirubin	22,187	Microbilirubin	7,363
Direct Bilirubin	22,173	Serum osmolarity	128
Sugar	7	FBS (1hr postprandial)	23
HDL	37,407	FBS (2hr postprandial)	1,536
LDL	43,032	Serum ketone	1,085
Indirect bilirubin	22,130	Lactate (เพิ่ม)	3,606
รวม			1,005,808

สถิติกลุ่มงานเทคนิคการแพทย์ ประจำปีงบประมาณ 2563 (ต่อ)

ตรวจปัสสาวะ

รายการ	จำนวน(รายการ)	รายการ	จำนวน(รายการ)
Urine osmolarity	235	Chloride (spot urine)	103
Protien (24 hrs. urine)	166	Sodium (24 hrs urine)	14
Creatinine (24 hrs. urine)	54	Potassium (24 hrs urine)	5
Creatinine (spot urine)	3,751	Chloride (24 hrs urine)	0
Protein (spot urine)	1,071	Chloride (spot urine)	103
BUN (24 hrs. urine)	12	Uric acid (spot urine)	12
Sodium (spot urine)	379	Uric acid (24 hrs urine)	4
Amylase (urine)	9	Magnesium (spot urine)	8
Calcium (24 hrs. urine)	4	Magnesium (24 hrs urine)	0
Calcium (spot urine)	8	Microalbumin	2,964
BUN (spot urine)	6	Phosphorous (spot urine)	5
Potassium (spot urine)	164	Creatinine clearance	6
		Albumin (Body fluid)	180
รวม			9,263

กรดน้ำไขสันหลัง

รายการ	จำนวน (ราย)	รายการ	จำนวน (ราย)
Sugar (CSF)	314	Protein (CSF)	309
รวม			623

สถิติกลุ่มงานเทคนิคการแพทย์ ประจำปีงบประมาณ 2563 (ต่อ)
ตรวจน้ำช่องท้องและอื่นๆ

รายการ	จำนวน (ราย)	รายการ	จำนวน (ราย)
LDH (body fluid)	197	Protein (body fluid)	377
Sugar (body fluid)	202	Uric acid (body fluid)	0
รวม			776

งานภูมิคุ้มกันวิทยา

รายการ	จำนวน (ราย)	รายการ	จำนวน (ราย)
Anti HIV (Rapid)	6,836	Rheumatoid factor	309
HBsAg	9,296	FT3	5,510
HBsAb	1,557	FT4	7,911
VDRL (RPR)	20,356	T3	88
HBsAg (stat)	658	T4	77
Anti HIV (2nd sample)	621	TSH	8,513
Anti HIV (MEIA)	10,583	AFP	1,607
HBcAb	524	CEA	1,215
TPHA	3,895	PSA	1,547
รวม			81,103

สถิติกลุ่มงานเทคนิคการแพทย์ ประจำปีงบประมาณ 2563 (ต่อ)
งานโลหิตวิทยา

รายการ	จำนวน (ราย)	รายการ	จำนวน (ราย)
Hb	79,936	Malaria	53
Hct	80,768	PT	12,575
WBC (CBC)	79,932	PTT	10,817
platelet count	79,932	G-6-PD	640
Platelet smear	79,932	Bleeding time	16
MCV	79,929	INR	12,581
MCH	79,929	DCIP	0
MCHC	79,929	Wright's stain	20
ESR	2,473	RDW-CV	79,921
VCT	424		
Reticulocyte count	963		
รวม			760,770

งานจุลทรรศน์วิทยาตรวจปัสสาวะ

รายการ	จำนวน (ราย)	รายการ	จำนวน (ราย)
Microscopic Examination	31,111	Ketone	31,166
Protein (U/A)	47,360	Blood	31,111
Sugar (U/A)	47,355	Semen analysis	9
pH-(U/A)	31,110	Pregnancy test	11,902
sp.gr.	31,288	Methamphetamine (screening)	15,646
		Methamphetamine (ปปส)	1,377
รวม			279,435

สถิติกลุ่มงานเทคนิคการแพทย์ ประจำปีงบประมาณ 2563 (ต่อ)

งานจุลชีววิทยา

รายการ	จำนวน(รายการ)	รายการ	จำนวน(รายการ)
Gram's Stain	3,975	KOH	324
india ink for encapsulated yeast cell	73	Tzanck smear	33
		Wet preparation	271
AFB stain ครั้งที่ 1	4,849	Mod.AFB stain	58
AFB stain ครั้งที่ 2	4,247	Stool AFB stain	53
AFB stain ครั้งที่ 3	1,277	Stool modifies AFB stain	24
Aerobic culture	11,937		
Hemo culture	13,265		
รวม			40,386

ตรวจอุจจาระ

รายการ	จำนวน(รายการ)	รายการ	จำนวน(รายการ)
Microscopic Examination	2,005	Stool concentration	111
Occult Blood	1,297		
รวม			3,413

กรวดน้ำเจาะจากร่างกาย

รายการ	จำนวน(รายการ)	รายการ	จำนวน(รายการ)
Body fluid examination	1,087	Fern test	18
รวม			1,105

สถิติการบริการงานธนาคารเลือด กลุ่มงานชั้นสูตรโรคกลาง ประจำปีงบประมาณ 2563

การรับเลือด	หน่วย	การจ่ายเลือด	หน่วย
เลือดเหลือจ่ายจากเดือน กันยายน 2562	324	เม็ดเลือดแดงอัด	2,888
เม็ดเลือดแดงอัดจากศูนย์ ฯ	303		6,466
	6,345		734
	664	เลือดหมดอายุ (0.1%)	11
เม็ดเลือดแดงอัดภายในโรงพยาบาล	2,659	เลือดหน่วยย่อยหมดอายุ (0.03%)	3
	69	DAT Positive	32
		เลือดติดเชื้อชนิดเดียว (1.5%)	41
เลือดจากการแยกหน่วยย่อย	96	เลือดติดเชื้อมากกว่า 1 ชนิด (0.04%)	1
		แตก (PRC) (0.4%)	11
		Shot bag (1.8%)	49
		Over bag (0.1%)	3
เลือดจาก รพ.เวชการุณย์รัศมี	6	จ่าย รพ.เวชการุณย์รัศมี	17
	27		14
เลือดจาก รพ.วิภาวดี	3	จ่าย รพ.วิภาวดี	3
	25		25
เลือดจาก รพ.ไทยนครินทร์	1	จ่าย รพ.ไทยนครินทร์	1
เลือดจาก รพ.ราชวิถี	1	จ่าย รพ.ราชวิถี	1
เลือดจาก รพ.ลาดกระบัง	3	จ่าย รพ.ลาดกระบัง (LPRC 3)/จ่าย รพ.กลาง (LPRC 5)	8
เลือดจาก รพ.กลาง	5	เลือดเหลือยกยอดไปจ่ายเดือนต่อไป	223
รวม	10,531	รวม	10,531

สถิติการบริการงานธนาคารเลือด กลุ่มงานชั้นสูตรโรคกลาง ประจำปีงบประมาณ 2563 (ต่อ)

การรับเลือด		หน่วย	การจ่ายเลือด		หน่วย
พลาสมาจากศูนย์ ฯ	FFP	1,385	พลาสมา	FFP	2,741
เกล็ดเลือดจากศูนย์	PC	1	เกล็ดเลือด	PC	5
	LPPC	646		LPPC	643
	SDP	7		SDP	3
	Cryo	336		Cryo	295
พลาสมาภายในโรงพยาบาล	FFP	2,726	เลือดติดเชื้อชนิดเดียว		45
	LPPC	4	เลือดติดเชื้อมากกว่า 1 ชนิด		1
			แตก (PRC)		17
			Shot bag		49
			Over bag		3
			พลาสมาผู้หญิง		1,286
			ชุ่น, เขียว, แดง		162
			Ab screening Positive		565
จาก รพ. เวชการุณย์รัศมี	LPPC		จ่าย รพ. เวชการุณย์รัศมี	LPPC	1
จาก รพ.สินแพทย์	LPPC		จ่าย รพ.สินแพทย์	LPPC	1

การบริการผู้ป่วย

จองเลือดในเวลาราชการ (5,066 ราย) = 10,943 หน่วย จำนวนเลือดที่ใช้ = 7,426 หน่วย

ชนิดของเลือดที่จอง	หน่วย	ชนิดของเลือดที่จองแล้วไม่ใช้	คืน	จำนวน U ที่ใช้	อัตราการจอง : ใช้
PRC	1,932	PRC	818	1,114	1.7 : 1
LPRC	5,866	LPRC	2,187	3,679	1.6 : 1
LDPRC	595	LDPRC	36	559	1.1 : 1
FFP	1,868	FFP	397	1,471	1.3 : 1
PC	4	PC	1	3	1.3 : 1
LPPC	421	LPPC	8	413	1.0 : 1
SDP	1	SDP	0	1	1.0 : 1
Cryo	256	Cryo	70	186	1.4 : 1
รวมจองเลือดทุกชนิด	10,943	รวมจองเลือดแล้วไม่ใช้	3,517	7,426	1.5 : 1

จองเลือดในเวลาราชการ (4,775 ราย) = 11,492 หน่วย จำนวนเลือดที่ใช้ = 6,349 หน่วย

ชนิดของเลือดที่จอง	หน่วย	ชนิดของเลือดที่จองแล้วไม่ใช้	คืน	จำนวน U ที่ใช้	จอง : ใช้
PRC	3,092	PRC	1,318	1,774	1.7 : 1
LPRC	5,265	LPRC	2,478	2,787	1.9 : 1
LDPRC	197	LDPRC	22	175	1.1 : 1
FFP	2,513	FFP	1,243	1,270	2.0 : 1
PC	2	PC	0	2	1.0 : 1
LPPC	270	LPPC	40	230	1.2 : 1
SDP	2	SDP	0	2	1.0 : 1
Cryo	151	Cryo	42	109	1.4 : 1
รวมจองเลือดทุกชนิด	11,492	รวมจองเลือดแล้วไม่ใช้	5,143	6,349	1.8 : 1
รวมจองเลือดใน + นอกเวลาราชการ	22,435	รวมจองเลือดแล้วไม่ใช้ (ใน+นอก)	12,569	6,350	3.5 : 1
จำนวนครั้งของการออกรถ (ครั้ง)	374	อัตราการจองเลือด : การใช้เลือด	ตัวชี้วัด THIP	1.7:1	
จองเลือด Type & Screen (ราย)	1,085	Antibody Identification (ราย)	(3.0%)	298	
ABO group (ราย)	5,393	Direct Antiglobulin Test (ราย)		527	
Rh group (ราย)	5,214	Indirect Antiglobulin Test (ราย)		232	
Therapeutic Blood Letting (ครั้ง)	25	Transfusion Reaction (ราย)	(0.1%)	11	<2%

สถิติหน่วยบริการการแพทย์ฉุกเฉิน กลุ่มงานเวชศาสตร์ฉุกเฉินและบริการการแพทย์ฉุกเฉิน ประจำปีงบประมาณ 2563

ประเภท	ต.ค.62		พ.ย.		ธ.ค.		ม.ค.63		ก.พ.		มี.ค.		เม.ย.		พ.ค.		มิ.ย.		ก.ค.		ส.ค.		ก.ย.		รวม		
	ครั้ง	คน	ครั้ง	คน	ครั้ง	คน	ครั้ง	คน	ครั้ง	คน	ครั้ง	คน	ครั้ง	คน	ครั้ง	คน	ครั้ง	คน	ครั้ง	คน	ครั้ง	คน	ครั้ง	คน	ครั้ง	คน	
การช่วยเหลือผู้บาดเจ็บอุบัติเหตุบนถนน	5	5	3	3	5	5	7	7	5	5	4	4	5	5	5	5	3	3	4	4	10	10	9	9			65
การช่วยเหลือผู้คลอดบุตร	5	7	3	5	0	0	1	1	0	0	0	0	2	3	2	2	0	0	0	0	0	0	5	6			24
การช่วยเหลือผู้บาดเจ็บจากเพลิงไหม้	0	0	0	0	0	0	0	0	0	0	0	0	0	0	0	0	0	0	0	0	0	0	0	0	0	0	0
การช่วยเหลือผู้ป่วยฉุกเฉิน	54	54	43	43	44	44	51	51	37	37	40	40	57	57	62	62	61	61	59	59	82	82	60	60			650
การช่วยเหลือผู้ประสบเหตุทางน้ำ	0	0	0	0	0	0	0	0	0	0	0	0	0	0	0	0	1	1	0	0	0	0	0	0			1
การช่วยเหลือผู้ป่วยตกจากที่สูง	0	0	0	0	0	0	0	0	0	0	1	1	2	2	2	2	0	0	1	1	0	0	0	0			6
การช่วยเหลือผู้ป่วยพลัดตกหกล้ม	0	0	0	0	0	0	0	0	1	1	0	0	0	0	1	1	0	0	0	0	0	0	0	0			2
การช่วยเหลือผู้ป่วยถูกทำร้ายร่างกาย	0	0	0	0	0	0	0	0	0	0	0	1	1	1	0	0	0	0	0	0	1	1	1	2			5
การช่วยเหลือผู้ป่วยทำร้ายตนเอง	0	0	0	0	2	2	1	1	0	0	0	0	0	0	0	0	0	0	0	0	0	0	0	0			3

สถิติหน่วยบริการการแพทย์ฉุกเฉิน กลุ่มงานเวชศาสตร์ฉุกเฉินและบริการการแพทย์ฉุกเฉิน ประจำปีงบประมาณ 2563 (ต่อ)

ประเภท	ต.ค.62		พ.ย.		ธ.ค.		ม.ค.63		ก.พ.		มี.ค.		เม.ย.		พ.ค.		มิ.ย.		ก.ค.		ส.ค.		ก.ย.		รวม		
	ครั้ง	คน	ครั้ง	คน	ครั้ง	คน	ครั้ง	คน	ครั้ง	คน	ครั้ง	คน	ครั้ง	คน	ครั้ง	คน	ครั้ง	คน	ครั้ง	คน	ครั้ง	คน	ครั้ง	คน	ครั้ง	คน	
การช่วยเหลือผู้ป่วย อุบัติเหตุอื่น ๆ	0	0	0	0	0	0	0	0	0	0	0	0	0	0	0	0	0	0	0	0	0	0	0	0	0	0	0
รวม																											756
อื่น ๆ (ระบุ)																											
การส่งต่อผู้ป่วย	18	18	14	14	18	18	18	18	5	5	3	3	20	20	2	2	16	16	12	12	17	17	14	14		157	
ออกหน่วยปฐมพยาบาล	3	3,000	6	5,000	9	8,000	3	5,000	8	3,750	1	300	0	0	0	0	1	500	2	1,000	2	1,000	3	1,500		29,050	
ออกหน่วยสถานการณ์ พิเศษ Covid 19	0	0	0	0	0	0	0	0	0	0	19	26	20	20	6	6	3	3	10	10	6	6	1	1		72	
บริการให้ความรู้ ประชาชนในเขตพื้นที่ รับผิดชอบและ หน่วยงานต่างๆ ที่ร้องขอ	0	0	5	100	2	200	5	848	10	590	5	175	0	0	0	0	0	0	1	30	0	0	0	0		1,943	
รวม	85	3,084	74	5,165	80	8,269	86	5,926	66	4,388	5	175	107	108	80	80	20	519	89	1,116	118	1,116	93	1,592		31,978	

จำนวนรถหน่วยแพทย์กู้ชีวิต 1 คัน

รายงานสถิติผู้ป่วย - ตาย จำแนกตามสาเหตุต่าง ๆ เนื่องจากอุบัติเหตุ ประจำปีงบประมาณ 2563

สาเหตุของการบาดเจ็บ 19 สาเหตุ	ผู้บาดเจ็บทั้งหมด						ผู้บาดเจ็บอยู่ในจังหวัด		ผู้ตายทั้งหมด		ผู้ตายอยู่ในจังหวัด	
	ชาย			หญิง			ชาย	หญิง	ชาย	หญิง	ชาย	หญิง
	คน	VN	ครึ่ง	คน	VN	ครึ่ง						
1. อุบัติเหตุการขนส่ง(V01-V99)	1,350	1,370	1,389	558	564	568	898	384	3	1	1	0
2. อุบัติเหตุอื่นๆ	0	0	0	0	0	0	0	0	0	0	0	0
2.1 อุบัติเหตุพลัด ตก หรือหกล้ม(W00-W19)	1,324	1,357	1,360	1,090	1,123	1,129	899	842	1	0	0	0
2.2 อุบัติเหตุสัมผัสกับแรงเชิงกลของวัตถุสิ่งของ (W20-W49)	2,865	2,917	2,925	1,127	1,147	1,148	1,795	803	0	0	0	0
2.3 อุบัติเหตุสัมผัสกับแรงเชิงกลของสัตว์/คน(W50-W64)	682	722	723	757	797	797	478	546	0	0	0	0
2.4 อุบัติเหตุการตกน้ำ จมน้ำ(W65-W74)	2	2	2	3	3	3	2	1	0	0	0	0
2.5 อุบัติเหตุคุกคามการหายใจ(W75-W84)	4	4	4	6	6	6	4	2	0	0	0	0
2.6 อุบัติเหตุการสัมผัสกระแสไฟฟ้า รั้งสีและ อุณหภูมิ(W85-W99)	26	26	26	8	8	8	17	5	0	0	0	0
2.7 อุบัติเหตุสัมผัสควันทัน ไฟ และเปลวไฟ(X00-X09)	34	35	35	14	14	14	19	12	0	0	0	0
2.8 อุบัติเหตุสัมผัสความร้อน ของร้อน(X10-X19)	101	102	102	96	97	101	75	70	0	0	0	0
2.9 อุบัติเหตุสัมผัสพิษจากสัตว์หรือพืช(X20-X29)	149	176	176	140	157	158	101	106	0	0	0	0
2.10 อุบัติเหตุสัมผัสพลังงานจากธรรมชาติ(X30-X39)	2	2	2	0	0	0	1	0	0	0	0	0
2.11 อุบัติเหตุสัมผัสพิษและสารอื่น ๆ(X40-X49)	13	13	14	19	19	19	9	13	0	0	0	0

รายงานสถิติผู้ป่วย - ตาย จำแนกตามสาเหตุต่าง ๆ เนื่องจากอุบัติเหตุ ประจำปีงบประมาณ 2563 (ต่อ)

สาเหตุของการบาดเจ็บ 19 สาเหตุ	ผู้บาดเจ็บทั้งหมด						ผู้บาดเจ็บอยู่ในจังหวัด		ผู้ตายทั้งหมด		ผู้ตายอยู่ในจังหวัด	
	ชาย			หญิง			ชาย	หญิง	ชาย	หญิง	ชาย	หญิง
	คน	VN	ครั้ง	คน	VN	ครั้ง						
2.12 อุบัติเหตุการออกแรงเกิน(X50-X57)	0	0	0	0	0	0	0	0	0	0	0	0
2.13 อุบัติเหตุสัมผัสกับสิ่งไม่ทราบแน่ชัด (X58-X59)	12	12	12	6	6	6	5	3	0	0	0	0
3. ทำร้ายตัวเองด้วยวิธีต่าง ๆ(X60-X84)	25	26	26	36	36	36	13	26	0	0	0	0
4. ถูกทำร้ายด้วยวิธีต่าง ๆ(X85-Y09)	331	332	333	199	202	203	183	137	0	0	0	0
5. บาดเจ็บโดยไม่ทราบเจตนา(Y10-Y33)	329	331	333	148	148	149	207	99	0	0	0	0
6. ดำเนินการทางกฎหมายหรือสงคราม(Y35-Y36)	0	0	0	0	0	0	0	0	0	0	0	0
7. ไม่ทราบทั้งสาเหตุและเจตนา(Y34)	0	0	0	1	1	1	0	1	0	0	0	0
รวมทั้งสิ้น	7,249	7,427	7,462	4,208	4,328	4,346	4,706	3,050	4	1	1	0

สถิติกลุ่มงานเวชศาสตร์ฉุกเฉินและนิติเวชวิทยา ประจำปีงบประมาณ 2563

ประเภท	จำนวน ราย/ครั้ง
จำนวนผู้ป่วยวิกฤติฉุกเฉิน (Resuscitation)	2,884
จำนวนผู้ป่วยวิกฤติ (Emergency)	7,461
จำนวนผู้ป่วยฉุกเฉินเร่งด่วน (Urgent)	23,183
จำนวนผู้ป่วยฉุกเฉินไม่เร่งด่วน (Semi-Urgent)	16,416
จำนวนผู้ป่วยทั่วไป (Non-Urgent)	21,408
รวมผู้มารับบริการห้องฉุกเฉิน	71,352

รายงานเหตุการณ์ที่สำคัญ	จำนวน ราย/ครั้ง
1. การช่วยฟื้นคืนชีพ	155
2. การใส่ท่อช่วยหายใจ	658
3. การใส่ท่อระบายทรวงอก	48
4. การเย็บแผล	3,977
5. การใส่แผล	1,189
6. การให้สารน้ำ/เลือด	14,109
7. การฉีดยา	23,718
8. การล้างท้อง	525
9. การพ่นยา	3,395
10. การตรวจคลื่นไฟฟ้าหัวใจ	7,413
รวมรายงานเหตุการณ์ที่สำคัญ	55,187

จำนวนผู้ป่วยตายและอัตราการตาย จำแนกตามหอผู้ป่วย ประจำปีงบประมาณ 2563

หอผู้ป่วย	รวม	อัตราการตาย / ร้อยละของผู้ป่วยทั้งหมด
หอผู้ป่วยกุมารเวชกรรม	3	0.28
หอผู้ป่วยคลอด	1	0.09
หอผู้ป่วยพิเศษ 5/2	30	2.77
หอผู้ป่วยพิเศษ 6/1	28	2.58
หอผู้ป่วยพิเศษ 6/2	15	1.38
หอผู้ป่วยพิเศษ 9/1	1	0.09
หอผู้ป่วยพิเศษ 9/2	1	0.09
หอผู้ป่วยศัลยกรรมชาย1	79	7.29
หอผู้ป่วยศัลยกรรมชาย2	14	1.29
หอผู้ป่วยศัลยกรรมหญิง	63	5.81
หอผู้ป่วยสูติ นรีเวชกรรม	1	0.09
หอผู้ป่วยอายุรกรรมชาย1	167	15.41
หอผู้ป่วยอายุรกรรมชาย2	170	15.68
หอผู้ป่วยอายุรกรรมหญิง1	145	13.38
หอผู้ป่วยอายุรกรรมหญิง2	179	16.51
หออภิบาลทารกแรกเกิด	5	0.46
หออภิบาลผู้ป่วยหนักศัลยกรรม	54	4.98
หออภิบาลผู้ป่วยหนักอายุรกรรม	128	11.81
รวม	1,084	

หมายเหตุ * อัตราการตาย = (จำนวนผู้ป่วยเสียชีวิต * 100) / จำนวนเสียชีวิตรวม

** ข้อมูลนี้นับรวมในตาราง จำแนกตามหอผู้ป่วยแล้ว

สถิติจำนวนผู้ป่วยนอกตามกลุ่มสาเหตุ 21 กลุ่มโรค (รง.504) ประจำปีงบประมาณ 2563

กลุ่มที่	รหัสโรค	สาเหตุการป่วย	จำนวน (ครั้ง)
1	A00-A99 B00-B99	โรคติดเชื้อและปรสิต	27,059
2	C00-C97 D00-D48	เนื้องอก (รวมมะเร็ง)	8,133
3	D50-D89	โรคเลือดและอวัยวะสร้างเลือด และความผิดปกติเกี่ยวกับภูมิคุ้มกัน	5,861
4	E00-E90	โรคเกี่ยวกับต่อมไร้ท่อ โภชนาการ และเมตาบอลิซึม	87,582
5	F00-F99	ภาวะแปรปรวนทางจิตและพฤติกรรม	11,445
6	G00-G99	โรกระบบประสาท	10,255
7	H00-H59	โรคตาารวมส่วนประกอบของตา	21,621
8	H60-H95	โรคหูและปุ่มกกหู	6,863
9	I00-I99	โรกระบบไหลเวียนเลือด	78,283
10	J00-J99	โรกระบบหายใจ	40,771
11	K00-K93	โรกระบบย่อยอาหาร รวมโรคในช่องปาก	35,669
12	L00-L99	โรคผิวหนังและเนื้อเยื่อใต้ผิวหนัง	14,741
13	M00-M99	โรกระบบกล้ามเนื้อ รวมโครงร่าง และเนื้อยึดเสริม	63,682
14	N00-N99	โรกระบบสืบพันธุ์ร่วมปัสสาวะ	49,243
15	O00-O99 ยกเว้น O80-O84	ภาวะแทรกในการตั้งครรภ์ การคลอดและระยะหลังคลอด	3,494
16	P00-P96	ภาวะผิดปกติของทารกที่เกิดขึ้นในระยะปริกำเนิด (อายุครรภ์ 22 สัปดาห์ขึ้นไปจนถึง 7 วันหลังคลอด)	2,315
17	Q00-Q99	รูปร่างผิดปกติแต่กำเนิด การพิการจนผิดรูปแต่กำเนิด และโครโมโซมผิดปกติ	1,498
18	R00-R99	อาการ, อาการแสดงและสิ่งผิดปกติที่พบได้จาก การตรวจทางคลินิก และทางห้องปฏิบัติการ ที่ไม่สามารถจำแนกโรคในกลุ่มอื่นได้	43,619
19	X40-X49 X60-X69 X85-X90 Y10-Y19	การเป็นพิษและผลที่ตามมา	210
20	V01-V99 Y85	อุบัติเหตุจากการขนส่ง และผลที่ตามมา	3,211
21	W00-W99 X00-X19 X20-X29	สาเหตุภายนอกอื่น ๆ ที่ทำให้ป่วยหรือตาย	16,102
รวม			531,657

สถิติจำนวนผู้ป่วยนอกตามกลุ่มสาเหตุ 21 กลุ่มโรค (รง.504) ประจำปีงบประมาณ 2563
10 อันดับแรก



สถิติจำนวนผู้ป่วยในรายโรค จำแนกตามสาเหตุการป่วย (ชื่อโรค) 75 กลุ่มโรค (รง.505)

ประจำปีงบประมาณ 2563

กลุ่มที่	รหัสโรค	สาเหตุการป่วย (ชื่อโรค)	รวม (ครั้ง)
1	A01-A02	ใช้รากสาดน้อย ใช้รากสาดเทียมและการติดเชื้อซัลโมเนลลา อื่นๆ	12
2	A03-A09	โรคติดเชื้ออื่นๆ ของลำไส้	872
3	A15-A19	วัณโรค	278
4	A30	โรคเรื้อน	1
5	A83-A86	สมองอักเสบจากเชื้อไวรัส	3
6	A91-A92	ไข้เลือดออกจากเชื้อเด็งกีและไข้เลือดออกจากเชื้อไวรัสอื่นๆ ที่นำโดยยุง	297
7	B15-B19	ตับอักเสบจากเชื้อไวรัส	227
8	B20-B24	โรคภูมิคุ้มกันบกพร่องจากเชื้อไวรัส (เอช ไอ วี)	336
9	B50-B54	มาลาเรีย	0
10	A20-A28 A31-A32 A38-A49 A50- A79 A80-A82 A87-A90 A93-A99 B00-B09 B25-B49 B55-B99	โรคติดเชื้อและปรสิตอื่นๆ	1,813
11	C22	เนื้องอกร้ายที่ตับ	128
12	C34	เนื้องอกร้ายที่ปอด	141
13	C50	เนื้องอกร้ายที่เต้านม	114
14	C53	เนื้องอกร้ายที่ปากมดลูก	55
15	D50-D89 (ยกเว้น D56)	โรคเลือด, อวัยวะสร้างเลือด และความผิดปกติบางชนิด ที่ เกี่ยวกับระบบภูมิคุ้มกัน	3,361
16	D56	ธาลัสซีเมีย	448
17	E00-E07	ความผิดปกติของต่อมธัยรอยด์	272
18	E10-E14	โรคเบาหวาน	3,014
19	E15-E90	ความผิดปกติเกี่ยวกับต่อมไร้ท่อ โภชนาการและเมตะบอลิซึม อื่นๆ	7,358

สถิติจำนวนผู้ป่วยในรายโรค จำแนกตามสาเหตุการป่วย (ชื่อโรค) 75 กลุ่มโรค (รง.505)
ประจำปีงบประมาณ 2563 (ต่อ)

กลุ่มที่	รหัสโรค	สาเหตุการป่วย (ชื่อโรค)	รวม (ครั้ง)
20	F04-F09	ความผิดปกติทางจิตใจที่มีสาเหตุจากโรค รวมทั้งที่มีอาการทางกาย	78
21	F10-F19	ความผิดปกติทางจิตใจ และพฤติกรรมที่มีสาเหตุจาก สารออกฤทธิ์ทางจิตประสาท	222
22	F20-F29	ความผิดปกติทางจิต จิตเภท และประสาทหลอน	48
23	F30-F39	ความผิดปกติทางอารมณ์ (สะท้อนอารมณ์)	62
24	F40-F48	อาการผิดปกติจากโรคประสาท และความเครียด และอาการทางกายที่หาสาเหตุไม่ได้	33
25	F70-F79	โรคปัญญาอ่อน	5
26	G40-G41	โรคลมบ้าหมู	310
27	G00-G37 G43-G99	โรคของระบบประสาทอื่น ๆ	631
28	H00-H59	โรคตาและส่วนผนวก	1,067
29	H60-H95	โรคหูและปุ่มกกหู	45
30	I00-I02	ไข้รูห์มาติกเฉียบพลัน	2
31	I05-I09	โรคหัวใจรูห์มาติกเรื้อรัง	41
32	I10-I15	โรคความดันโลหิตสูง	4,542
33	I20-I25	โรคหัวใจขาดเลือด	988
34	I26-I52	โรคหัวใจและโรคการไหลเวียนเลือดผ่านปอดอื่น ๆ	1,903
35	I60-I69	โรคหลอดเลือดสมองใหญ่	1,058
36	I70-I99	โรคอื่นๆ ของระบบไหลเวียนเลือด	316
37	J00-J06 J30-J39	การอักเสบทางเดินหายใจส่วนบนจากการติดเชื้อแบบเฉียบพลัน และโรคอื่นๆ ของทางเดินหายใจส่วนบน	345
38	J10-J11	ไข้หวัดใหญ่	150
39	J12-J18	ปอดอักเสบ (ปอดบวม)	1,315
40	J40-J44	โรคเรื้อรังของทางเดินหายใจส่วนล่าง	422

สถิติจำนวนผู้ป่วยในรายโรค จำแนกตามสาเหตุการป่วย (ชื่อโรค) 75 กลุ่มโรค (รง.505)
ประจำปีงบประมาณ 2563 (ต่อ)

กลุ่มที่	รหัสโรค	สาเหตุการป่วย (ชื่อโรค)	รวม (ครั้ง)
41	J45-J46	โรคหืดและโรคหืดชนิดเฉียบพลันรุนแรง	293
42	J20-J22 J60-J99	โรคอื่นๆ ของระบบหายใจ	1,319
43	K25-K27	โรคแผลที่กระเพาะอาหารและลำไส้เล็กส่วนดูโอดินัม	144
44	K35-K38	โรคไส้ติ่ง	427
45	K40-K46	ไส้เลื่อน	153
46	K50-K55 K65-K67	โรคอื่นๆ ของลำไส้และเยื่อช่องท้อง	112
47	K56	อัมพาตของลำไส้เล็กและลำไส้ดูดตันโดยไม่มีไส้เลื่อน	148
48	K70	โรคตับเกี่ยวกับอัลกอฮอล์	226
49	K80-K81	โรคนิวในถุงน้ำดีและถุงน้ำดีอักเสบ	253
50	K00-K14 K20-K23 K28-K31 K57- K63 K71-K77 K82-K93	โรคอื่นๆ ของระบบการย่อยอาหาร	2,256
51	L00-L99	โรคผิวหนังและเนื้อเยื่อใต้ผิวหนัง	589
52	M00-M25 M40-M99	โรกระบบกล้ามเนื้อโครงร่าง	1,050
53	M30-M36	โรกระบบเนื้อเยื่อเกี่ยวพัน	108
54	N17	ไตวายเฉียบพลัน	1,196
55	N18-N19	ไตวายเรื้อรัง	1,622
56	N20-N23	นิ่วในระบบปัสสาวะ	31
57	N40-N51	โรคของอวัยวะสืบพันธุ์ชาย	209
58	N60-N64	เต้านมผิดปกติ	22
59	N70-N77 N80-N98	โรคของอวัยวะในอุ้งเชิงกรานหญิง และความผิดปกติ ของอวัยวะสืบพันธุ์หญิง	422
60	N00-N08 N10-N16 N25-N29 N30- N39 N99	โรคของระบบสืบพันธุ์และทางเดินปัสสาวะ	1,587

สถิติจำนวนผู้ป่วยในรายโรค จำแนกตามสาเหตุการป่วย (ชื่อโรค) 75 กลุ่มโรค (รง.505)
ประจำปีงบประมาณ 2563 (ต่อ)

กลุ่มที่	รหัสโรค	สาเหตุการป่วย (ชื่อโรค)	รวม (ครั้ง)
61	O00-O08	โรคการตั้งครรภ์แล้วแท้ง (การตั้งครรภ์ที่สิ้นสุดโดยการแท้ง)	365
62	O80	การคลอดเดี่ยว (คลอดปกติ) (ครรภ์เดี่ยว คลอดเอง)	2,499
63	O10-O75 O81-O99	โรคแทรกซ้อนในการตั้งครรภ์ การเจ็บครรภ์ การคลอด ระยะหลังคลอด และภาวะอื่นๆ ทางสูติกรรมที่มีได้ระบุไว้ที่อื่น	6,337
64	P10-P15	การบาดเจ็บจากการคลอด	163
65	P00-P04 P05-P08 P20-P96	ความผิดปกติอื่นๆ ที่เกิดขึ้นในระยะปริกำเนิด	2,444
66	Q00-Q99	รูปร่างผิดปกติ ความพิการจนผิดรูปแต่กำเนิด และโครโมโซมผิดปกติ	446
67	R00-R99	อาการ, อาการแสดงและสิ่งผิดปกติที่พบได้จากการตรวจทางคลินิก และทางห้องปฏิบัติการ ที่มีได้มีรหัสระบุไว้ที่อื่นใด	2,198
68	V01-V19	คนเดินเท้าและคนขี่จักรยาน บาดเจ็บจากอุบัติเหตุจากการขนส่ง	76
69	V20-V29	ผู้ขับขี่จักรยานยนต์ได้รับอุบัติเหตุจากการขนส่ง	410
70	V30-V99 Y85	อุบัติเหตุจากการขนส่งอื่น ๆ และผลที่ตามมาของอุบัติเหตุ จากการขนส่งทั้งหมด	22
71	X40-X49 X60-X69 X85-X90 Y10-Y19	การเป็นพิษและผลพิษ จากอุบัติเหตุ การทำร้ายตัวเอง ถูกผู้อื่นทำร้าย และการบาดเจ็บที่ไม่ระบุแน่ชัดว่าเป็นอุบัติเหตุหรือการจูงใจ ที่มีได้ระบุรายละเอียด	234
72	W00-W99 X00-X39 X50-X59 Y86	สาเหตุภายนอกอื่น ๆ ของการบาดเจ็บโดยอุบัติเหตุและผลตามมา ยกเว้นการเป็นพิษ	841
73	X70-X84	การฆ่าตัวตาย หรือการทำร้ายตนเอง ยกเว้นการวางยาพิษตนเอง	20
74	X91-Y09	การถูกฆ่าตายและถูกผู้อื่นทำร้าย ยกเว้นโดยใช้ยาหรือสารเคมีหรือสารพิษ	84
75	Y20-Y34 Y35-Y36 Y40-Y84 Y87-Y89	สาเหตุภายนอกอื่น ๆ ของการป่วย การตายและผลตามาที่ไม่ได้ระบุไว้ที่อื่นใด	513
รวม			61,132

สถิติจำนวนผู้ป่วยในรายโรค จำแนกตามสาเหตุการป่วย (ชื่อโรค) 75 กลุ่มโรค (รง.505)

ประจำปีงบประมาณ 2563 10 อันดับแรก



แบบรายงานผู้ป่วย รง.506 รายปี ตามกลุ่มโรคทั้งผู้ป่วยในและผู้ป่วยนอก ปีงบประมาณ 2563

กลุ่มงานเวชศาสตร์ชุมชน โรงพยาบาลสิรินธร สำนักงานแพทย์ กรุงเทพมหานคร

รหัส	ICD10	ชื่อโรค	ต.ค.62	พ.ย.	ธ.ค.	ม.ค.63	ก.พ.	มี.ค.	เม.ย.	พ.ค.	มิ.ย.	ก.ค.	ส.ค.	ก.ย.	รวม
18	R50	ไข้ไม่พบความผิดปกติ (FWLS)	2	1	12	64	482	448	232	188	222	317	390	402	2,760
15	J10,11	ไข้หวัดใหญ่	266	152	150	395	397	88	22	13	1	4	1	7	1,496
*31	J12- J16,J170,171,18,851	โรคปอดบวม	15	13	21	59	65	75	59	55	40	57	59	36	554
*66	A90	ไข้เด็งกี (Dengue fever)	87	113	55	34	27	20	7	9	15	48	53	48	516
02'	A09,A04,A08,A02	อุจจาระร่วง	56	42	31	49	46	29	34	45	7	1	8	6	354
*26	A911,A919	ไข้เลือดออก (DHF)	47	53	26	28	19	3	6	6	8	17	34	37	284
03'	A05	อาหารเป็นพิษ	27	5	16	18	18	9	4	12	25	14	38	9	195
17	B01	สุกใส	13	13	30	42	38	18	11	0	8	10	8	4	195
71	B084,B085	Hand Foot Mouth disease(HFMD)	16	9	9	6	5	3	0	0	0	2	1	7	58
37	A50-52	ซิฟิลิส(ระบุ)ระยะ.....	0	1	6	5	4	2	4	2	4	6	5	8	47
79	A600,601,609	เริ่มที่อวัยวะเพศ	3	4	2	2	0	1	2	1	4	1	3	1	24
38	A54	หนองใน	2	1	1	2	1	2	3	2	2	1	3	3	23
40	A57	แผลริมอ่อน	1	0	0	4	0	2	1	3	1	2	0	3	17

แบบรายงานผู้ป่วย รง.506 รายปี ตามกลุ่มโรคทั้งผู้ป่วยในและผู้ป่วยนอก ปีงบประมาณ 2563

กลุ่มงานเวชศาสตร์ชุมชน โรงพยาบาลสิรินธร สำนักงานแพทย์ กรุงเทพมหานคร (ต่อ)

รหัส	ICD10	ชื่อโรค	ต.ค.62	พ.ย.	ธ.ค.	ม.ค.63	ก.พ.	มี.ค.	เม.ย.	พ.ค.	มิ.ย.	ก.ค.	ส.ค.	ก.ย.	รวม
80	A630	หูดอวยวะเพศและทวาร หนัก	3	1	1	1	0	0	0	0	2	0	2	1	11
21	B05,B059	หัด	2	1	0	2	0	1	0	1	1	0	1	0	9
54	A87,G020,G03	Meningitis (unspecified)	0	0	0	0	0	1	0	1	2	0	0	0	4
11	B15	ไวรัสตับอักเสบบ A	0	0	0	0	0	1	1	1	0	0	0	0	3
14	B30	โรคตาแดง (Haemorrhagic Conjunctitis)	0	1	0	1	0	0	0	0	0	0	1	0	3
12	B16	ไวรัสตับอักเสบบ B	0	0	0	0	0	0	0	0	1	1	0	0	2
16	B06	หัดเยอรมัน	0	0	0	0	0	0	0	0	1	0	0	1	2
*27	A910	ไข้เลือดออกซ็อค (DSS)	0	0	2	0	0	0	0	0	0	0	0	0	2
41	A55,A59	กามโรคของต่อมและท่อ น้ำเหลือง	0	0	0	0	0	1	0	0	1	0	0	0	2
05'	A03	Bacillary (Shigellosis)A03	0	0	0	1	0	0	0	0	0	0	0	0	1
08'	A01,A010	ไทฟอยด์ (Typhoid)	0	0	0	0	1	0	0	0	0	0	0	0	1

แบบรายงานผู้ป่วย รง.506 รายปี ตามกลุ่มโรคทั้งผู้ป่วยในและผู้ป่วยนอก ปีงบประมาณ 2563

กลุ่มงานเวชศาสตร์ชุมชน โรงพยาบาลสิรินธร สำนักงานแพทย์ กรุงเทพมหานคร (ต่อ)

รหัส	ICD10	ชื่อโรค	ต.ค.62	พ.ย.	ธ.ค.	ม.ค.63	ก.พ.	มี.ค.	เม.ย.	พ.ค.	มิ.ย.	ก.ค.	ส.ค.	ก.ย.	รวม
22	B050,054,058	หัดที่มีโรคแทรก (ระบุ).....	0	0	0	0	0	1	0	0	0	0	0	0	1
*23	A36,360- 363,368,369	ไข้คอตีบ	0	0	0	0	0	1	0	0	0	0	0	0	1
25	A35	บาดทะยัก	0	0	0	0	1	0	0	0	0	0	0	0	1
*43	A27,270,278,279	เลปโตสไปโรซิส	1	0	0	0	0	0	0	0	0	0	0	0	1
52	B26	คางทูม	0	0	0	0	1	0	0	0	0	0	0	0	1
*72	A24,241-244	Melioidosis	0	1	0	0	0	0	0	0	0	0	0	0	1
84	A920	ซิคุนกุนยา	0	1	0	0	0	0	0	0	0	0	0	0	1
00'		โรคอื่นๆ ระบุ	0	1	0	0	0	0	0	0	0	0	0	0	1
รวม			541	412	362	713	1105	706	386	339	345	481	607	573	6,570

สถิติกลุ่มงานเภสัชกรรม ผู้ป่วยนอก ปีงบประมาณ 2563

ประเภท	ใบสั่งยา		เงินบำรุง(บาท)		ทว.(บาท)		รวม (บาท)
	ฉบับ	รายการ	ไม่คิดมูลค่า	คิดมูลค่า	ไม่คิดมูลค่า	คิดมูลค่า	
ประเภทที่1							
1. สิทธิประกันสุขภาพถ้วนหน้า (AE รพ.อื่นใน กทม)	1,337.00	3,811.00	527,962.00	0.00	0.00	48,090.50	576,052.50
2. ประกันสุขภาพ(พอกไต)	4.00	5.00	58.00	0.00	0.00	0.00	58.00
3. สิทธิประกันสุขภาพถ้วนหน้า (รพ.สิรินธร)	21,744.00	85,153.00	13,623,045.75	64,340.00	13,042.50	1,431,616.50	15,054,662.25
4. สิทธิประกันสุขภาพถ้วนหน้า (คลินิกส่งต่อ รพ.สิรินธร)	32,555.00	111,691.00	20,169,151.50	110,664.50	27,987.50	1,879,379.50	22,048,531.00
5. สิทธิประกันสุขภาพถ้วนหน้า (รพ.ต่างจังหวัด)	222.00	641.00	67,662.50	0.00	0.00	3,319.75	70,982.25
6. สิทธิประกันสุขภาพถ้วนหน้า (ศูนย์ส่งต่อ รพ.สิรินธร)	54,380.00	217,961.00	38,363,304.75	56,969.00	78,105.50	4,324,714.25	42,688,019.00
7. สิทธิประกันสุขภาพถ้วนหน้า (Refer รพ อื่นใน กทม)	4.00	11.00	919.50	0.00	0.00	180.00	1,099.50
8. สิทธิประกันสุขภาพถ้วนหน้า (ศูนย์ส่งต่อ Model 2)	965.00	3,072.00	540,825.25	7,220.00	0.00	32,907.50	573,732.75
9. บัตรทอง	1.00	6.00	80.00	0.00	0.00	20.50	100.50
10. สิทธิ 30 บาทที่ไม่ประสงค์จะจ่ายค่าบริการ	0.00	0.00	0.00	0.00	0.00	0.00	0.00
11. ประกันสุขภาพ(ผู้พิการ) กทม	9,302.00	36,090.00	6,596,190.50	14,367.00	1,724.00	580,789.50	7,176,980.00
12. ประกันสุขภาพ(ผู้พิการ) ตจว	1,735.00	5,801.00	1,007,011.00	0.00	0.00	81,915.75	1,088,926.75
13. ประกันสุขภาพ (ประกันตนคนผู้พิการ)	195.00	633.00	124,850.00	0.00	0.00	3,365.75	128,215.75
14. สิทธิบัตรทอง(สิทธิว่างมาตรา 8)	1,349.00	4,147.00	454,999.50	1,147.50	0.00	53,051.25	508,050.75
15. ประกันสุขภาพ(P&P)	457.00	526.00	899,817.50	0.00	0.00	2,658.00	902,475.50
รวม	124,250.00	469,548.00	82,375,877.75	254,708.00	120,859.50	8,442,008.75	90,817,886.50

สถิติกลุ่มงานเภสัชกรรม ผู้ป่วยนอก ปีงบประมาณ 2563 (ต่อ)

ประเภท	ใบสั่งยา		เงินบำรุง(บาท)		ทว.(บาท)		รวม (บาท)
	ฉบับ	รายการ	ไม่คิดมูลค่า	คิดมูลค่า	ไม่คิดมูลค่า	คิดมูลค่า	
ประเภทที่ 2							
1. เงินสด	102,860.00	269,893.00	15,114,104.50	3,488.50	4,750,008.75	3,870,803.25	18,984,907.75
2. เบิกค่ารักษาพยาบาลได้	6,894.00	22,804.00	3,021,198.25	0.00	8,128,660.75	85,676.75	3,106,875.00
3. เบิกได้ผู้ป่วยนอก (จ่ายเงินก่อน)	0.00	0.00	0.00	0.00	0.00	0.00	0.00
4. สิทธิต้นสังกัดกรมบัญชีกลาง.(ถูกระงับ)*	0.00	0.00	0.00	0.00	0.00	0.00	0.00
5. รพ. ให้การสงเคราะห์ >= 60 ปี	0.00	0.00	0.00	0.00	0.00	0.00	0.00
6. รพ. ให้การสงเคราะห์ <= 59 ปี	2.00	7.00	80.00	0.00	0.00	0.00	80.00
7. กองทุนเครือข่าย	0.00	0.00	0.00	0.00	0.00	0.00	0.00
8. โครงการทำฟันฟรีวันสมเด็จพระย่า	15.00	20.00	518.00	0.00	0.00	0.00	518.00
9. โครงการรณรงค์ป้องกันโรคไวรัสตับอักเสบบ	4.00	8.00	437.00	0.00	140.00	598.00	1,035.00
10. ชำระเงินครบ	27.00	60.00	2,605.25	0.00	1,360.50	7,122.00	9,727.25
11. ชำระเงินเอง (บัตรทอง)	0.00	0.00	0.00	0.00	0.00	0.00	0.00
12. ชำระเงินเอง (พรบ.)	0.00	0.00	0.00	0.00	0.00	0.00	0.00
13. สิทธิสวัสดิการพนักงานส่วนท้องถิ่น(ถูกระงับ)	0.00	0.00	0.00	0.00	0.00	0.00	0.00
รวม	109,802.00	292,792.00	18,138,943.00	3,488.50	12,880,170.00	3,964,200.00	22,103,143.00

สถิติกลุ่มงานเภสัชกรรม ผู้ป่วยนอก ปีงบประมาณ 2563 (ต่อ)

ประเภท	ใบสั่งยา		เงินบำรุง(บาท)		ทว.(บาท)		รวม (บาท)
	ฉบับ	รายการ	ไม่คิดมูลค่า	คิดมูลค่า	ไม่คิดมูลค่า	คิดมูลค่า	
ประเภทที่ 3							
1. ประกันสังคม(พอกเลือด)	2.00	9.00	151.00	0.00	85.00	0.00	151.00
2. สิทธิประกันสังคม รพ.สิรินธร	40,654.00	128,762.00	13,382,461.25	2,250.00	383,112.25	900,247.00	14,282,708.25
3. ปกส.ส่งเงินสมทบไม่ครบ 5 เดือน (30 บาท)	0.00	0.00	0.00	0.00	0.00	0.00	0.00
4. ประกันสังคม (72 ชั่วโมง)	0.00	0.00	0.00	0.00	0.00	0.00	0.00
5. สิทธิประกันสังคม(รพ.อื่นในสนพ.)	356.00	1,093.00	102,207.50	0.00	4,485.25	4,147.25	106,354.75
6. ประกันสังคม (รพ.อื่น)	47.00	98.00	7,290.00	0.00	127.50	132.75	7,422.75
7. ตรวจสอบสุขภาพประกันสังคม	0.00	0.00	0.00	0.00	0.00	0.00	0.00
8. ประกันสังคม(ตรวจสอบสุขภาพ)	14.00	28.00	1,482.50	0.00	70.00	0.00	1,482.50
9. ตรวจสอบสุขภาพนักศึกษาแพทย์ สจล.	0.00	0.00	0.00	0.00	0.00	0.00	0.00
10. โครงการถวายชัยเฉลิมพระชนม์	0.00	0.00	0.00	0.00	0.00	0.00	0.00
11. ประกันสังคม (ทุพพลภาพ)	817.00	3,588.00	733,864.75	132.00	40,880.50	7,164.50	741,029.25
รวม	41,890.00	133,578.00	14,227,457.00	2,382.00	428,760.50	911,691.50	15,139,148.50

สถิติกลุ่มงานเภสัชกรรม ผู้ป่วยนอก ปีงบประมาณ 2563 (ต่อ)

ประเภท	ใบสั่งยา		เงินบำรุง(บาท)		ทว.(บาท)		รวม (บาท)
	ฉบับ	รายการ	ไม่คิดมูลค่า	คิดมูลค่า	ไม่คิดมูลค่า	คิดมูลค่า	
ประเภทที่ 4							
1. ตรวจสอบภาพต่างด้าว(500)	0.00	0.00	0.00	0.00	0.00	0.00	0.00
2. ตรวจสอบภาพต่างด้าว(1000)	0.00	0.00	0.00	0.00	0.00	0.00	0.00
3. ตรวจสอบภาพต่างด้าว(3700)	0.00	0.00	0.00	0.00	0.00	0.00	0.00
4. ตรวจสอบภาพต่างด้าว(730)	0.00	0.00	0.00	0.00	0.00	0.00	0.00
5. ประกันสุขภาพแรงงานต่างด้าว	449.00	1,177.00	111,126.00	0.00	0.00	17,878.75	129,004.75
6. ตรวจสอบภาพต่างด้าว(500)	0.00	0.00	0.00	0.00	0.00	0.00	0.00
7. แร้งงานต่างด้าว (รับเข้า)	0.00	0.00	0.00	0.00	0.00	0.00	0.00
8. บุคคลที่มีปัญหาสถานะและสิทธิ	0.00	0.00	0.00	0.00	0.00	0.00	0.00
รวม	449.00	1,177.00	111,126.00	0.00	0.00	17,878.75	129,004.75

สถิติกลุ่มงานเภสัชกรรม ผู้ป่วยนอก ปีงบประมาณ 2563 (ต่อ)

ประเภท	ใบสั่งยา		เงินบำรุง(บาท)		ทว.(บาท)		รวม (บาท)
	ฉบับ	รายการ	ไม่คิดมูลค่า	คิดมูลค่า	ไม่คิดมูลค่า	คิดมูลค่า	
ประเภทที่ 5							
1. พรบ.ผู้ประสพภัยจากรถ	68.00	139.00	7,196.50	0.00	0.00	0.00	7,196.50
2. บัตรจ่ายตรง (กรมบัญชีกลาง) ฟอกไต	1.00	1.00	0.00	0.00	0.00	0.00	0.00
3. กองทุนทดแทน	247.00	460.00	14,564.75	0.00	0.00	887.75	15,452.50
4. สิทธิสวัสดิการพนักงานส่วนท้องถิ่น (อปท)	1.00	8.00	1,892.00	0.00	9,930.00	0.00	1,892.00
5. สิทธิต้นสังกัดรัฐวิสาหกิจ/เอกชน หรืออื่นๆ	225.00	972.00	467,107.50	0.00	1,534,999.00	700.25	467,807.75
6. สิทธิต้นสังกัดกรมบัญชีกลาง	0.00	0.00	0.00	0.00	0.00	0.00	0.00
7. สิทธิต้นสังกัดสวัสดิการพนักงานส่วนท้องถิ่น	0.00	0.00	0.00	0.00	0.00	0.00	0.00
8. สิทธิต้นสังกัดกรมเบิกจ่ายตรง.(ถูกระงับ)	0.00	0.00	0.00	0.00	0.00	0.00	0.00
9. อปท.(ฟอกไต)	0.00	0.00	0.00	0.00	0.00	0.00	0.00
10. สิทธิกรมบัญชีกลางเบิกจ่ายตรง	23,693.00	88,417.00	12,767,205.50	4,500.00	85,719,544.50	324,555.25	13,091,760.75
11. ต้นสังกัดกรม.เบิกจ่ายตรง	26,219.00	100,317.00	13,121,511.75	2,912.50	92,719,827.25	315,418.00	13,436,929.75
12. สิทธิสวัสดิการพนักงานส่วนท้องถิ่น	784.00	3,173.00	404,336.00	0.00	2,750,441.25	6,373.75	410,709.75
13. สิทธิสวัสดิการส่วนท้องถิ่น(ฟอกไต)	0.00	0.00	0.00	0.00	0.00	0.00	0.00
14. ข้าราชการ กทม.(ฟอกไต)	4.00	11.00	179.00	0.00	5,354.00	0.00	179.00
15. สิทธิต้นสังกัด กทม	1,474.00	6,602.00	1,285,836.75	0.00	5,997,110.00	21,024.75	1,306,861.50
รวม	52,716.00	200,100.00	28,069,829.75	7,412.50	188,737,206.00	668,959.75	28,738,789.50

สถิติกลุ่มงานเภสัชกรรม ผู้ป่วยนอก ปีงบประมาณ 2563 (ต่อ)

ประเภท	ใบสั่งยา		เงินบำรุง(บาท)		ทว.(บาท)		รวม
	ฉบับ	รายการ	ไม่คิดมูลค่า	คิดมูลค่า	ไม่คิดมูลค่า	คิดมูลค่า	(บาท)
ประเภทที่ 6							
1. โครงการตรวจสุขภาพประจำปี ข้าราชการ กทม	0.00	0.00	0.00	0.00	0.00	0.00	0.00
2. โครงการฝากครรภ์ทุกที่ตามนโยบายรัฐบาล	0.00	0.00	0.00	0.00	0.00	0.00	0.00
3. โครงการรากฟันเทียม กทม.- สวทช	3.00	7.00	269.00	0.00	0.00	0.00	269.00
4. โครงการวัคซีนไขหวัดใหญ่	1.00	1.00	14.00	0.00	0.00	0.00	14.00
5. โครงการวัคซีนผู้ใหญ่	3.00	7.00	122.50	0.00	0.00	147.50	270.00
6. โครงการฟรีเฉลิมพระเกียรติ ร.10	0.00	0.00	0.00	0.00	0.00	0.00	0.00
7. กิจกรรมบำเพ็ญสาธารณประโยชน์ จิตอาสา "เราทำดีด้วยหัวใจ"	115.00	294.00	10,711.75	0.00	0.00	6,564.00	17,275.75
8. โครงการออกหน่วยแพทย์เคลื่อนที่	0.00	0.00	0.00	0.00	0.00	0.00	0.00
9. โครงการเฉลิมพระชนมพรรษาพระพันปีหลวง	0.00	0.00	0.00	0.00	0.00	0.00	0.00
10. โครงการพิเศษ	0.00	0.00	0.00	0.00	0.00	0.00	0.00
รวม	122.00	309.00	11,117.25	0.00	0.00	6,711.50	17,828.75
รวมทั้งสิ้น	329,229.00	1,097,504.00	142,934,350.75	267,991.00	202,166,996.00	14,011,450.25	359,380,788.00

สถิติกลุ่มงานเภสัชกรรม ผู้ป่วยใน ปีงบประมาณ 2563

ประเภท	ใบสั่งยา		เงินบำรุง(บาท)		ทว.(บาท)		รวม (บาท)
	ฉบับ	รายการ	ไม่คิดมูลค่า	คิดมูลค่า	ไม่คิดมูลค่า	คิดมูลค่า	
ประเภทที่ 1							
1. สิทธิประกันสุขภาพถ้วนหน้า (AE รพ.อื่นใน กทม)	1,615.00	4,754.00	261,914.25	0.00	0.00	28,542.50	290,456.75
2. ประกันสุขภาพ(พอกไต)	73.00	336.00	6,298.00	839.00	0.00	608.50	7,745.50
3. สิทธิประกันสุขภาพถ้วนหน้า (รพ.สิรินธร)	14,027.00	47,797.00	2,465,835.50	2,350.00	2,260.00	194,158.25	2,664,603.75
4. สิทธิประกันสุขภาพถ้วนหน้า (คลินิกส่งต่อ รพ.สิรินธร)	78,948.00	265,495.00	12,473,404.00	10,366.25	2,178.00	1,337,975.75	13,823,924.00
5. สิทธิประกันสุขภาพถ้วนหน้า (รพ.ต่างจังหวัด)	20,964.00	59,836.00	3,601,597.00	0.00	738.00	175,942.25	3,778,277.25
6. สิทธิประกันสุขภาพถ้วนหน้า (ศูนย์ส่งต่อ รพ.สิรินธร)	37,763.00	128,880.00	5,942,205.50	114.50	3,889.50	584,647.25	6,530,856.75
7. สิทธิประกันสุขภาพถ้วนหน้า (Refer รพ.อื่นใน กทม)	1,419.00	5,427.00	401,474.50	0.00	0.00	29,386.00	430,860.50
8. สิทธิประกันสุขภาพถ้วนหน้า (ศูนย์ส่งต่อ Model 2)	2,122.00	6,480.00	419,557.50	493.50	0.00	22,713.25	442,764.25
9. บัตรทอง	25.00	94.00	3,105.00	0.00	0.00	324.50	3,429.50
10. สิทธิ30บาทที่ไม่ประสงค์จะจ่ายค่าบริการ	0.00	0.00	0.00	0.00	0.00	0.00	0.00
11. ประกันสุขภาพ(ผู้พิการ) กทม	13,103.00	45,183.00	2,278,448.00	2,380.00	2,913.00	166,427.50	2,450,168.50
12. ประกันสุขภาพ(ผู้พิการ) ตจว	2,455.00	7,964.00	389,147.75	0.00	0.00	22,810.75	411,958.50
13. ประกันสุขภาพ (ประกันตนคนผู้พิการ)	153.00	508.00	22,164.50	0.00	0.00	208.00	22,372.50
14. สิทธิบัตรทอง(สิทธิว่างมาตรา 8)	6,065.00	15,359.00	985,771.00	970.00	90.00	175,375.50	1,162,206.50
15. ประกันสุขภาพ(P&P)	0.00	0.00	0.00	0.00	0.00	0.00	0.00
รวม	178,732.00	588,113.00	29,250,922.50	17,513.25	12,068.50	2,739,120.00	32,019,624.25

สถิติกลุ่มงานเภสัชกรรม ผู้ป่วยใน ปีงบประมาณ 2563 (ต่อ)

ประเภท	ใบสั่งยา		เงินบำรุง(บาท)		ทว.(บาท)		รวม (บาท)
	ฉบับ	รายการ	ไม่คิดมูลค่า	คิดมูลค่า	ไม่คิดมูลค่า	คิดมูลค่า	
ประเภทที่ 2							0.00
1. เงินสด	29,455.00	116,923.00	4,213,343.00	5,802.25	101,724.25	1,325,320.00	5,646,189.50
2. เบิกค่ารักษาพยาบาลได้	419.00	1,240.00	64,742.00	35.50	6,133.00	32,003.25	102,913.75
3. เบิกได้ผู้ป่วยนอก (จ่ายเงินก่อน)	0.00	0.00	0.00	0.00	0.00	0.00	0.00
4. สิทธิต้นสังกัดกรมบัญชีกลาง.(ถูกระงับ)*	0.00	0.00	0.00	0.00	0.00	0.00	0.00
5. รพ. ให้การสงเคราะห์ >= 60 ปี	0.00	0.00	0.00	0.00	0.00	0.00	0.00
6. รพ. ให้การสงเคราะห์ <= 59 ปี	0.00	0.00	0.00	0.00	0.00	0.00	0.00
7. กองทุนเครือข่าย	0.00	0.00	0.00	0.00	0.00	0.00	0.00
8. โครงการทำฟันฟรีวันสมเด็จพระย่า	0.00	0.00	0.00	0.00	0.00	0.00	0.00
9. โครงการรณรงค์ป้องกันโรคไวรัสตับอักเสบบ	0.00	0.00	0.00	0.00	0.00	0.00	0.00
10. ชำระเงินครบ	2,477.00	8,096.00	450,282.75	0.00	6,465.25	78,375.50	535,123.50
11. ชำระเงินเอง (บัตรทอง)	6.00	26.00	1,204.50	0.00	0.00	0.00	1,204.50
12. ชำระเงินเอง (พรบ.)	12.00	18.00	430.75	0.00	0.00	134.00	564.75
13. สิทธิสวัสดิการพนักงานส่วนท้องถิ่น(ถูกระงับ)	0.00	0.00	0.00	0.00	0.00	0.00	0.00
รวม	32,369.00	126,303.00	4,730,003.00	5,837.75	114,322.50	1,435,832.75	6,285,996.00

สถิติกลุ่มงานเภสัชกรรม ผู้ป่วยใน ปีงบประมาณ 2563 (ต่อ)

ประเภท	ใบสั่งยา		เงินบำรุง(บาท)		ทว.(บาท)		รวม (บาท)
	ฉบับ	รายการ	ไม่คิดมูลค่า	คิดมูลค่า	ไม่คิดมูลค่า	คิดมูลค่า	
ประเภทที่ 3							
1. ประกันสังคม(พอกเลือด)	62.00	252.00	15,066.25	0.00	0.00	0.00	15,066.25
2. สิทธิประกันสังคม รพ.สิรินธร	10,382.00	32,594.00	1,827,656.75	100.00	175,883.25	12,784.00	2,016,424.00
3. ปกส.ส่งเงินสมทบไม่ครบ 5 เดือน (30 บาท)	0.00	0.00	0.00	0.00	0.00	0.00	0.00
4. ประกันสังคม (72 ชั่วโมง)	164.00	387.00	35,727.00	0.00	41,110.00	553.00	77,390.00
5. สิทธิประกันสังคม(รพ.อื่นในสนพ.)	63.00	262.00	16,421.25	0.00	950.50	524.00	17,895.75
6. ประกันสังคม (รพ.อื่น)	786.00	2,310.00	183,606.00	60.00	1,729.75	3,859.50	189,255.25
7. ตรวจสอบสุขภาพประกันสังคม	0.00	0.00	0.00	0.00	0.00	0.00	0.00
8. ประกันสังคม(ตรวจสอบสุขภาพ)	0.00	0.00	0.00	0.00	0.00	0.00	0.00
9. ตรวจสอบสุขภาพนักศึกษาแพทย์ สจล.	0.00	0.00	0.00	0.00	0.00	0.00	0.00
10. โครงการถวายชัยเฉลิมพระชนม์	0.00	0.00	0.00	0.00	0.00	0.00	0.00
11. ประกันสังคม (ทุพพลภาพ)	815.00	2,792.00	165,211.00	0.00	12,023.50	712.00	177,946.50
รวม	12,272.00	38,597.00	2,243,688.25	160.00	231,697.00	18,432.50	2,493,977.75

สถิติกลุ่มงานเภสัชกรรม ผู้ป่วยใน ปีงบประมาณ 2563 (ต่อ)

ประเภท	ใบสั่งยา		เงินบำรุง(บาท)		ทว.(บาท)		รวม (บาท)
	ฉบับ	รายการ	ไม่คิดมูลค่า	คิดมูลค่า	ไม่คิดมูลค่า	คิดมูลค่า	
<u>ประเภทที่ 4</u>							
1. ตรวจสอบภาพต่างด้าว(500)	0.00	0.00	0.00	0.00	0.00	0.00	0.00
2. ตรวจสอบภาพต่างด้าว(1000)	0.00	0.00	0.00	0.00	0.00	0.00	0.00
3. ตรวจสอบภาพต่างด้าว(3700)	7.00	17.00	1,114.00	0.00	0.00	0.00	1,114.00
4. ตรวจสอบภาพต่างด้าว(730)	0.00	0.00	0.00	0.00	0.00	0.00	0.00
5. ประกันสุขภาพแรงงานต่างด้าว	348.00	1,215.00	42,716.50	0.00	0.00	2,496.00	45,212.50
6. ตรวจสอบภาพต่างด้าว(500)	0.00	0.00	0.00	0.00	0.00	0.00	0.00
7. แร้งงานต่างด้าว (รับเข้า)	0.00	0.00	0.00	0.00	0.00	0.00	0.00
8. บุคคลที่มีปัญหาสถานะและสิทธิ	0.00	0.00	0.00	0.00	0.00	0.00	0.00
รวม	355.00	1,232.00	43,830.50	0.00	0.00	2,496.00	46,326.50

สถิติกลุ่มงานเภสัชกรรม ผู้ป่วยใน ปีงบประมาณ 2563 (ต่อ)

ประเภท	ใบสั่งยา		เงินบำรุง(บาท)		ทว.(บาท)		รวม (บาท)
	ฉบับ	รายการ	ไม่คิดมูลค่า	คิดมูลค่า	ไม่คิดมูลค่า	คิดมูลค่า	
ประเภทที่ 5							
1.พรบ.ผู้ประสบภัยจากรถ	9,539.00	30,492.00	1,543,267.25	27.00	138,294.75	14,422.50	1,696,011.50
2.บัตรจ่ายตรง (กรมบัญชีกลาง) ฟอกไต	44.00	88.00	6,613.25	0.00	1,515.50	361.00	8,489.75
3.กองทุนทดแทน	408.00	1,102.00	73,879.75	0.00	8,031.00	597.00	82,507.75
4.สิทธิสวัสดิการพนักงานส่วนท้องถิ่น (อปท)	0.00	0.00	0.00	0.00	0.00	0.00	0.00
5.สิทธิต้นสังกัดรัฐวิสาหกิจ/เอกชน หรืออื่นๆ	3,685.00	12,122.00	530,465.00	-12.75	405,013.25	11,180.25	946,645.75
6.สิทธิต้นสังกัดกรมบัญชีกลาง	0.00	0.00	0.00	0.00	0.00	0.00	0.00
7.สิทธิต้นสังกัดสวัสดิการพนักงานส่วนท้องถิ่น	3.00	5.00	90.50	0.00	0.00	0.00	90.50
8.สิทธิต้นสังกัดกรมเบิกจ่ายตรง.(ถูกระงับ)	0.00	0.00	0.00	0.00	0.00	0.00	0.00
9.อปท.(ฟอกไต)	0.00	0.00	0.00	0.00	0.00	0.00	0.00
10.สิทธิกรมบัญชีกลางเบิกจ่ายตรง	15,704.00	53,504.00	2,385,120.50	0.00	1,687,049.75	84,661.50	4,156,831.75
11.ต้นสังกัดกรม.เบิกจ่ายตรง	13,171.00	48,145.00	1,796,253.50	60.00	1,615,328.00	45,604.75	3,457,246.25
12.สิทธิสวัสดิการพนักงานส่วนท้องถิ่น	470.00	1,710.00	79,955.75	0.00	46,519.50	1,946.50	128,421.75
13.สิทธิสวัสดิการส่วนท้องถิ่น(ฟอกไต)	0.00	0.00	0.00	0.00	0.00	0.00	0.00
14.ข้าราชการ กทม.(ฟอกไต)	5.00	28.00	-1,006.50	0.00	0.00	-19.00	-1,025.50
15.สิทธิต้นสังกัด กทม	2,448.00	8,778.00	307,057.50	0.00	362,079.25	9,646.00	678,782.75
รวม	45,477.00	155,974.00	6,721,696.50	74.25	4,263,831.00	168,400.50	11,154,002.25

สถิติกลุ่มงานเภสัชกรรม ผู้ป่วยใน ปีงบประมาณ 2563
ตั้งแต่วันที่ 1 ตุลาคม 2562 ถึงวันที่ 30 กันยายน 2563 (ต่อ)

ประเภท	ใบสั่งยา		เงินบำรุง(บาท)		ทว.(บาท)		รวม (บาท)
	ฉบับ	รายการ	ไม่คิดมูลค่า	คิดมูลค่า	ไม่คิดมูลค่า	คิดมูลค่า	
ประเภทที่ 6							
1.โครงการตรวจสุขภาพประจำปี ข้าราชการ กทม	0.00	0.00	0.00	0.00	0.00	0.00	0.00
2.โครงการฝากครรภ์ทุกที่ตามนโยบายรัฐบาล	0.00	0.00	0.00	0.00	0.00	0.00	0.00
3.โครงการรากฟันเทียม กทม.- สวทช	0.00	0.00	0.00	0.00	0.00	0.00	0.00
4.โครงการวัคซีนไขหวัดใหญ่	0.00	0.00	0.00	0.00	0.00	0.00	0.00
5.โครงการวัคซีนผู้ใหญ่	0.00	0.00	0.00	0.00	0.00	0.00	0.00
6.โครงการฟรีเฉลิมพระเกียรติ ร.10	0.00	0.00	0.00	0.00	0.00	0.00	0.00
7.กิจกรรมบำเพ็ญสาธารณประโยชน์ จิตอาสา "เราทำดีด้วยหัวใจ"	0.00	0.00	0.00	0.00	0.00	0.00	0.00
8.โครงการออกหน่วยแพทย์เคลื่อนที่	0.00	0.00	0.00	0.00	0.00	0.00	0.00
9.โครงการเฉลิมพระชนมพรรษาพระพันปีหลวง	0.00	0.00	0.00	0.00	0.00	0.00	0.00
10.โครงการพิเศษ	0.00	0.00	0.00	0.00	0.00	0.00	0.00
รวม	0.00	0.00	0.00	0.00	0.00	0.00	0.00
รวมทั้งสิ้น	269,205.00	910,219.00	42,990,140.75	23,585.25	4,621,919.00	4,364,281.75	51,999,926.75

สถิติผู้ป่วยประกันสุขภาพถ้วนหน้า และผู้ป่วยประกันสังคมโรงพยาบาลสิรินธร ประจำปีงบประมาณ 2563

เดือน	ประกันสุขภาพถ้วนหน้า				ประกันสังคม			
	จำนวนผู้มารับบริการ		ค่าใช้จ่าย		จำนวนผู้มารับบริการ		ค่าใช้จ่าย	
	ผู้ป่วยนอก (ครั้ง)	ผู้ป่วยใน (ครั้ง)	ผู้ป่วยนอก (บาท)	ผู้ป่วยใน (บาท)	ผู้ป่วยนอก (ครั้ง)	ผู้ป่วยใน (ครั้ง)	ผู้ป่วยนอก (บาท)	ผู้ป่วยใน (บาท)
ตุลาคม 2562	20,016	1,294	16,073,645.25	22,899,546.00	5,741	84	3,087,390.00	2,089,806.00
พฤศจิกายน	18,204	1,255	16,411,595.00	22,928,643.00	6,038	86	2,992,029.00	1,649,308.00
ธันวาคม	18,576	1,292	15,840,836.00	24,963,223.00	5,234	87	2,760,213.00	2,048,612.00
มกราคม 2563	21,564	1,296	18,364,732.30	23,566,728.75	5,980	75	3,351,708.50	1,424,023.50
กุมภาพันธ์	19,512	1,215	16,644,920.05	21,425,969.00	5,410	79	2,952,927.00	1,904,920.00
มีนาคม	18,586	1,232	17,698,159.50	20,745,192.90	5,849	99	3,473,543.00	3,826,793.75
เมษายน	13,202	995	13,867,156.00	16,180,812.00	3,981	94	2,583,281.00	1,816,771.75
พฤษภาคม	14,728	1,126	14,979,373.50	21,636,130.25	3,376	65	2,871,836.75	1,420,548.75
มิถุนายน	17,086	1,085	16,488,000.45	23,556,690.63	4,414	82	2,985,469.00	1,991,804.25
กรกฎาคม	20,284	1,175	17,925,641.00	22,830,669.13	4,774	93	3,127,684.00	1,739,493.25
สิงหาคม	21,941	1,314	19,675,849.25	29,375,581.00	5,146	75	3,032,415.95	2,042,294.50
กันยายน	22,602	1,373	20,302,860.35	26,392,947.13	5,188	97	3,363,573.75	2,093,873.25
รวม	226,301	14,652	204,272,768.65	276,502,132.79	61,131	1,016	36,582,070.95	24,048,249.00

รายงานสถิติส่งต่อ ปีงบประมาณ 2563

กลุ่มโรค	ต.ค.62	พ.ย.	ธ.ค.	ม.ค.63	ก.พ.	มี.ค.	เม.ย.	พ.ค.	มิ.ย.	ก.ค.	ส.ค.	ก.ย.	รวม
กลุ่มโรคหลอดเลือดหัวใจ	16	10	26	8	17	15	14	12	18	32	19	18	205
กลุ่มอุบัติเหตุ	3	7	4	3	1	7	4	3	1	0	2	3	38
กลุ่มศัลยกรรมประสาทและสมอง	6	6	9	8	9	5	5	9	10	5	6	10	88
กลุ่มมารดาเจ็บครรภ์คลอดก่อนกำหนด	0	0	3	1	1	1	2	0	1	0	0	0	9
ทารกเกิดก่อนกำหนด	0	0	1	1	2	2	2	3	0	2	0	0	13
กระดูกและข้อ	4	3	4	1	3	3	3	2	5	4	6	6	44
อื่น ๆ													
อายุรกรรม	51	44	61	65	36	42	36	55	41	45	64	57	597
ศัลยกรรม	2	5	3	0	4	5	6	11	12	11	5	10	74
สูติ-นรีเวชกรรม	1	2	0	2	0	0	0	1	0	1	1	0	8
ENT	0	3	0	0	0	1	0	0	1	0	0	1	6
กุมารเวชกรรม	5	3	8	7	6	0	5	5	6	6	5	3	59
จิตเวช	1	0	1	0	1	0	0	0	0	0	2	2	7
ตา												2	2
Uro		0	0	0	1	1	1	0	0	1	2		6
รวม	89	83	120	96	81	82	78	101	95	107	112	112	1,156

หมายเหตุ case ที่เกินศักยภาพ

รายงานสถิติส่งต่อ โรงพยาบาลสังกัดสำนักงานแพทย์ ปีงบประมาณ 2563

กลุ่มโรค	ต.ค.	พ.ย.	ธ.ค.	ม.ค.	ก.พ.	มี.ค.	เม.ย.	พ.ค.	มิ.ย.	ก.ค.	ส.ค.	ก.ย.	รวม
กลุ่มโรคหลอดเลือดหัวใจ	0	0	0	0	0	0	0	0	0	1	1	0	2
กลุ่มอุบัติเหตุ	0	0	1	0	0	1	0	0	0	0	0	0	2
กลุ่มศัลยกรรมประสาทและสมอง	1	0	0	1	1	0	0	0	1	1	1	0	6
กลุ่มมารดาเจ็บครรภ์คลอดก่อนกำหนด	0	0	3	0	0	1	2	0	1	0	0	0	7
ทารกเกิดก่อนกำหนด	0	0	1	1	0	1	2	1	0	0	0	0	6
กระดูกและข้อ	0	0	0	0	1	1	0	0	0	1	0	1	4
อื่น ๆ													
อายุรกรรม													
ศัลยกรรม													
สูติ-นรีเวชกรรม													
ระบบทางเดินปัสสาวะ													
รวม	1	0	5	2	2	4	4	1	2	3	2	1	27

รายงานสถิติรับผู้ป่วย ปีงบประมาณ 2563

กลุ่มโรค	ต.ค.62	พ.ย.	ธ.ค.	ม.ค.63	ก.พ.	มี.ค.	เม.ย.	พ.ค.	มิ.ย.	ก.ค.	ส.ค.	ก.ย.	รวม
กลุ่มโรคหลอดเลือดหัวใจ		6	11	7	7	4	9	6	2	10	1	3	66
กลุ่มอุบัติเหตุ	10	9	8	13	11	3	5	5	3	5	11	1	84
กลุ่มศัลยกรรมประสาทและสมอง	11	14	12	18	11	12	14	8	7	4	6	13	130
กลุ่มมารดาเจ็บครรภ์คลอดก่อนกำหนด	0	1	0	1	0	1	2	1	1	1	0	1	9
ทารกเกิดก่อนกำหนด	0	1	2	0	2	1	2	4	0	1	0	1	14
กระดูกและข้อ	8	8	8	5	7	8	4	4	7	7	12	6	84
อื่นๆ													
อายุรกรรม	48	54	57	78	53	51	46	56	63	70	37	62	675
ศัลยกรรม	8	10	5	5	7	4	12	13	9	8	11	9	101
สูติ-นรีเวชกรรม	4	1	1	2	2	1	2	4	1	4	1	7	30
กุมารเวชกรรม	11	3	8	12	6	3	2	6	4	10	2	8	75
โสต ศอ นาสิก	0	0	2	1	0	0	0	0	0	1	1	0	5
ระบบทางเดินปัสสาวะ	0	0	0	0	0	0	0	0	0	0	3	0	3
จิตเวช												1	1
จักษุ												1	1
รวม	100	107	114	142	106	88	98	107	97	121	85	113	1,278

รายงานสถิติรับผู้ป่วย โรงพยาบาลสังกัดสำนักงานแพทย์ ปีงบประมาณ 2563

กลุ่มโรค	ต.ค.62	พ.ย.	ธ.ค.	ม.ค.63	ก.พ.	มี.ค.	เม.ย.	พ.ค.	มิ.ย.	ก.ค.	ส.ค.	ก.ย.	รวม
กลุ่มโรคหลอดเลือดหัวใจ	0	0	2	1	0	1	0	0	0	2	0	0	6
กลุ่มอุบัติเหตุ	2	0	1	1	1	0	0	0	1	0	0	0	6
กลุ่มศัลยกรรมประสาทและสมอง	1	2	6	3	4	3	3	1	2	3	0	4	32
กลุ่มมารดาเจ็บครรภ์คลอดก่อนกำหนด	0	1	0	0	0	1	0	1	1	0	1	1	6
ทารกเกิดก่อนกำหนด	0	0	2	0	1	0	1	1	0	0	0	1	6
กระดูกและข้อ	1	0	1	2	1	0	1	0	1	1	0	1	9
อื่นๆ													
อายุรกรรม													
ศัลยกรรม													
สูติ-นรีเวชกรรม													
กุมารเวชกรรม													
รวม	4	3	12	7	7	5	5	3	5	6	6	7	70

รายงานกิจกรรมชมรมผู้สูงอายุ
 กลุ่มงานเวชศาสตร์ผู้สูงอายุ โรงพยาบาลศิริราช สำนักงานการแพทย์ กรุงเทพมหานคร
 ประจำปีงบประมาณ 2563

รายการ	ชาย (คน)	หญิง (คน)	รวม (คน)	ทะเบียน ผู้สูงอายุถึง เลขที่ 1507
1.จำนวนสมาชิกชมรมผู้สูงอายุ(ถึงปัจจุบัน)	157	728	885	
2.จำนวนผู้สูงอายุมารับบริการในคลินิกต่างๆ	66,943	104,883	171,826	
3.การให้สุขศึกษาและให้คำปรึกษาแนะนำปัญหาต่างๆ	รายกลุ่ม (คน)	รายกลุ่ม (ครั้ง)	รายบุคคล (คน)	รายบุคคล (ครั้ง)
3.1 ผู้สูงอายุ	2,774	43	0	0
3.2 ประชาชน	0	0	0	0
3.3 ข้าราชการ/ลูกจ้าง	0	0	0	0
3.4 อื่นๆ	0	0	0	0

รายงานผลการดำเนินการตามประกาศกรุงเทพมหานคร

เรื่องกำหนดหลักเกณฑ์ วิธีการ และเงื่อนไข การคุ้มครอง การส่งเสริม การสนับสนุนผู้สูงอายุ ตามพระราชบัญญัติผู้สูงอายุ พ.ศ.2546

หน่วยงาน โรงพยาบาลสิรินธร สำนักงานแพทย์ ประจำปีงบประมาณ 2563

ลำดับ	รายการกิจกรรม	ต.ค.62		พ.ย		ธ.ค.		ม.ค.63		ก.พ.		มี.ค.		เม.ย.		พ.ค.		มิ.ย.		ก.ค.		ส.ค.		ก.ย.		รวม	
		จำนวน		จำนวน		จำนวน		จำนวน		จำนวน		จำนวน		จำนวน		จำนวน		จำนวน		จำนวน		จำนวน		จำนวน		จำนวน	
		ครั้ง	คน	ครั้ง	คน	ครั้ง	คน	ครั้ง	คน	ครั้ง	คน	ครั้ง	คน	ครั้ง	คน	ครั้ง	คน	ครั้ง	คน	ครั้ง	คน	ครั้ง	คน	ครั้ง	คน	ครั้ง	คน
1	ผู้สูงอายุที่มาร่วมกิจกรรม	9	770	8	710	7	632	9	865	7	582	0	0	0	0	0	0	0	0	0	0	5	366	9	573	54	4,498
2	สวดมนต์ - ร้องเพลง เทิดพระเกียรติ	9	610	6	440	6	365	8	449	7	369	0	0	0	0	0	0	0	0	0	0	5	324	9	426	50	2,983
3	เผยแพร่ข่าวสาร	9	620	6	440	5	345	8	479	5	314	0	0	0	0	0	0	0	0	0	0	5	329	9	391	47	2,918
4	ให้ความรู้ด้านสุขภาพ	9	627	8	560	6	385	8	472	6	396	0	0	0	0	0	0	0	0	0	0	3	234	8	421	48	3,095
5	กายบริหาร - ยืดเหยียด - โยคะ	4	177	5	258	2	76	3	129	1	31	0	0	0	0	0	0	0	0	0	0	1	31	3	102	19	804
6	แอโรบิค - ไทเก๊ก	5	184	2	45	3	81	2	74	3	147	0	0	0	0	0	0	0	0	0	0	2	57	4	156	21	744
7	บรรยายธรรม, สมาธิ, เดินจงกรม, ให้อภัย	3	105	1	60	0	0	1	43	1	30	0	0	0	0	0	0	0	0	0	0	0	0	1	45	7	283

รายงานผลการดำเนินการตามประกาศกรุงเทพมหานคร

เรื่องกำหนดหลักเกณฑ์ วิธีการ และเงื่อนไข การคุ้มครอง การส่งเสริม การสนับสนุนผู้สูงอายุ ตามพระราชบัญญัติผู้สูงอายุ พ.ศ.2546

หน่วยงาน โรงพยาบาลสิรินธร สำนักงานแพทย์ ประจำปีงบประมาณ 2563 (ต่อ)

ลำดับ	รายการกิจกรรม	ต.ค.62		พ.ย		ธ.ค.		ม.ค.63		ก.พ.		มี.ค.		เม.ย.		พ.ค.		มิ.ย.		ก.ค.		ส.ค.		ก.ย.		รวม		
		จำนวน		จำนวน		จำนวน		จำนวน		จำนวน		จำนวน		จำนวน		จำนวน		จำนวน		จำนวน		จำนวน		จำนวน		จำนวน		
		ครั้ง	คน	ครั้ง	คน	ครั้ง	คน	ครั้ง	คน	ครั้ง	คน	ครั้ง	คน	ครั้ง	คน	ครั้ง	คน	ครั้ง	คน	ครั้ง	คน	ครั้ง	คน	ครั้ง	คน	ครั้ง	คน	
8	ลีลาศ	5	57	4	37	3	26	4	38	1	10	0	0	0	0	0	0	0	0	0	0	0	1	15	4	40	22	223
9	ร่ำวงมาตรฐาน	6	224	4	165	3	147	8	321	6	228	0	0	0	0	0	0	0	0	0	0	5	158	6	201	38	1,444	
10	เต้นบาสโลป - เต้นตารางเก้า ช่อง	5	189	4	165	3	147	4	146	2	83	0	0	0	0	0	0	0	0	0	0	2	83	4	141	24	954	
11	ร้องเพลง คารา- โอเกะ	9	158	8	177	6	115	8	137	4	108	0	0	0	0	0	0	0	0	0	0	4	78	9	135	48	908	
12	กีฬาผู้สูงอายุ เปตอง - ปาเป้า - โยนห่วง - โป ลิ่งสนาม - ซัพเฟิลบอร์ด	5	115	5	99	4	67	5	83	4	63	0	0	0	0	0	0	0	0	0	0	3	60	4	126	30	613	
13	สอนฝึกอาชีพ/ งานฝีมือ	7	210	6	180	7	210	7	210	7	210	0	0	0	0	0	0	0	0	0	0	2	60	5	150	41	1,230	

รายงานผลการดำเนินการตามประกาศกรุงเทพมหานคร

เรื่องกำหนดหลักเกณฑ์ วิธีการ และเงื่อนไข การคุ้มครอง การส่งเสริม การสนับสนุนผู้สูงอายุ ตามพระราชบัญญัติผู้สูงอายุ พ.ศ.2546

หน่วยงาน โรงพยาบาลสิรินธร สำนักงานแพทย์ ประจำปีงบประมาณ 2563 (ต่อ)

ลำดับ	รายการกิจกรรม	ต.ค.62		พ.ย		ธ.ค.		ม.ค.63		ก.พ.		มี.ค.		เม.ย.		พ.ค.		มิ.ย.		ก.ค.		ส.ค.		ก.ย.		รวม	
		จำนวน		จำนวน		จำนวน		จำนวน		จำนวน		จำนวน		จำนวน		จำนวน		จำนวน		จำนวน		จำนวน		จำนวน		จำนวน	
		ครั้ง	คน	ครั้ง	คน	ครั้ง	คน	ครั้ง	คน	ครั้ง	คน	ครั้ง	คน	ครั้ง	คน	ครั้ง	คน	ครั้ง	คน	ครั้ง	คน	ครั้ง	คน	ครั้ง	คน	ครั้ง	คน
14	กิจกรรม อาสาสมัคร (จิต อาสาช่วยงาน บริการผู้ป่วย)	21	357	21	357	18	306	22	418	19	323	0	0	0	0	0	0	0	0	0	0	10	69	20	180	131	2,010
15	กิจกรรม อาสาสมัคร (ชมรมจิตอาสา ดนตรีบำบัด)	21	273	21	273	18	216	22	264	19	228	0	0	0	0	0	0	0	0	0	0	0	0	20	240	121	1,494
16	งานเลี้ยงฉลอง สังสรรค์เดือน เกิดสมาชิก ประจำเดือน ชมรมผู้สูงอายุ	1	106	1	106	1	88	2	175	2	186	0	0	0	0	0	0	0	0	0	2	145	2	171	11	977	
17	ประชุม ประจำเดือน ชมรมผู้สูงอายุ	2	49	2	50	2	44	1	24	2	49	0	0	0	0	0	0	0	0	0	0	0	2	50	11	266	

รายงานผลการดำเนินการตามประกาศกรุงเทพมหานคร

เรื่องกำหนดหลักเกณฑ์ วิธีการ และเงื่อนไข การคุ้มครอง การส่งเสริม การสนับสนุนผู้สูงอายุ ตามพระราชบัญญัติผู้สูงอายุ พ.ศ.2546

หน่วยงาน โรงพยาบาลสิรินธร สำนักงานแพทย์ ประจำปีงบประมาณ 2563 (ต่อ)

ลำดับ	รายการกิจกรรม	ต.ค.62		พ.ย		ธ.ค.		ม.ค.63		ก.พ.		มี.ค.		เม.ย.		พ.ค.		มิ.ย.		ก.ค.		ส.ค.		ก.ย.		รวม			
		จำนวน		จำนวน		จำนวน		จำนวน		จำนวน		จำนวน		จำนวน		จำนวน		จำนวน		จำนวน		จำนวน		จำนวน		จำนวน			
		ครั้ง	คน	ครั้ง	คน	ครั้ง	คน	ครั้ง	คน	ครั้ง	คน	ครั้ง	คน	ครั้ง	คน	ครั้ง	คน	ครั้ง	คน	ครั้ง	คน	ครั้ง	คน	ครั้ง	คน	ครั้ง	คน		
18	วันที่ 13 - 14 ต.ค.62 ไป ร่วมงานบำเพ็ญ พระราชกุศลวัน คล้ายวัน สวรรคต ร.9 ณ วัดทุ่งเศรษฐี	1	5	0	0	0	0	0	0	0	0	0	0	0	0	0	0	0	0	0	0	0	0	0	0	0	0	1	5
19	วันที่ 26 - 27 ต.ค. 62 ไป ทอดกฐิน ณ วัด ร้างเสนห์ อ.สวน ผึ้ง จ.ราชบุรี	1	95	0	0	0	0	0	0	0	0	0	0	0	0	0	0	0	0	0	0	0	0	0	0	0	0	1	95
20	9 พ.ย.62 ร่วมงานวัน สถาปนาเขต ประเวศครบรอบ 30 ปี	0	0	1	6	0	0	0	0	0	0	0	0	0	0	0	0	0	0	0	0	0	0	0	0	0	1	6	

รายงานผลการดำเนินการตามประกาศกรุงเทพมหานคร

เรื่องกำหนดหลักเกณฑ์ วิธีการ และเงื่อนไข การคุ้มครอง การส่งเสริม การสนับสนุนผู้สูงอายุ ตามพระราชบัญญัติผู้สูงอายุ พ.ศ.2546

หน่วยงาน โรงพยาบาลสิรินธร สำนักงานแพทย์ ประจำปีงบประมาณ 2563 (ต่อ)

ลำดับ	รายการกิจกรรม	ต.ค.62		พ.ย.		ธ.ค.		ม.ค.63		ก.พ.		มี.ค.		เม.ย.		พ.ค.		มิ.ย.		ก.ค.		ส.ค.		ก.ย.		รวม		
		จำนวน		จำนวน		จำนวน		จำนวน		จำนวน		จำนวน		จำนวน		จำนวน		จำนวน		จำนวน		จำนวน		จำนวน		จำนวน		
		ครั้ง	คน	ครั้ง	คน	ครั้ง	คน	ครั้ง	คน	ครั้ง	คน	ครั้ง	คน	ครั้ง	คน	ครั้ง	คน	ครั้ง	คน	ครั้ง	คน	ครั้ง	คน	ครั้ง	คน	ครั้ง	คน	
21	24 พ.ย.62 ร่วมพิธีเปิดงานสืบสานประเพณีแข่งเรือคลองประเวศบุรีรัมย์	0	0	1	15	0	0	0	0	0	0	0	0	0	0	0	0	0	0	0	0	0	0	0	0	0	1	15
22	8,15,22,29 พ.ย.62 เข้าร่วมกิจกรรม Dance Exercise	0	0	4	25	0	0	0	0	0	0	0	0	0	0	0	0	0	0	0	0	0	0	0	0	0	4	25
23	11 พ.ย.62 ร่วมกิจกรรมประกวดนางนพมาศวัยเก๋า	0	0	1	20	0	0	0	0	0	0	0	0	0	0	0	0	0	0	0	0	0	0	0	0	0	1	20
24	18 ธ.ค.62 จัดงานสังสรรค์ปีใหม่ ชมรมผู้สูงอายุรักษาสุภาพ	0	0	0	0	1	150	0	0	0	0	0	0	0	0	0	0	0	0	0	0	0	0	0	0	0	1	150
25	19 ธ.ค.62 ร่วมงานธนาคารสมอง จัดโดยสำนักงานเขตประเวศ	0	0	0	0	1	36	0	0	0	0	0	0	0	0	0	0	0	0	0	0	0	0	0	0	0	1	36

รายงานผลการดำเนินการตามประกาศกรุงเทพมหานคร

เรื่องกำหนดหลักเกณฑ์ วิธีการ และเงื่อนไข การคุ้มครอง การส่งเสริม การสนับสนุนผู้สูงอายุ ตามพระราชบัญญัติผู้สูงอายุ พ.ศ.2546

หน่วยงาน โรงพยาบาลสิรินธร สำนักงานแพทย์ ประจำปีงบประมาณ 2563 (ต่อ)

ลำดับ	รายการกิจกรรม	ต.ค.62		พ.ย		ธ.ค.		ม.ค.63		ก.พ.		มี.ค.		เม.ย.		พ.ค.		มิ.ย.		ก.ค.		ส.ค.		ก.ย.		รวม		
		จำนวน		จำนวน		จำนวน		จำนวน		จำนวน		จำนวน		จำนวน		จำนวน		จำนวน		จำนวน		จำนวน		จำนวน		จำนวน		
		ครั้ง	คน	ครั้ง	คน	ครั้ง	คน	ครั้ง	คน	ครั้ง	คน	ครั้ง	คน	ครั้ง	คน	ครั้ง	คน	ครั้ง	คน	ครั้ง	คน	ครั้ง	คน	ครั้ง	คน	ครั้ง	คน	
26	21 ธ.ค.62 ร่วมงานสนามอาชีพ จัดโดยสำนักงานเขตประเวศ	0	0	0	0	1	20	0	0	0	0	0	0	0	0	0	0	0	0	0	0	0	0	0	0	0	1	20
27	22 ธ.ค.62 ไปทัศนศึกษา ไหว้พระ จ.อยุธยา อ่างทอง สิงห์บุรี	0	0	0	0	1	40	0	0	0	0	0	0	0	0	0	0	0	0	0	0	0	0	0	0	0	1	40
28	24 ธ.ค.62 เข้าร่วมประชุมสามัญประจำปี 2562 สหพันธ์ชมรมผู้สูงอายุ กทม. ณ ศูนย์เยาวชน กรุงเทพมหานคร (ไทย - ญี่ปุ่น ดินแดง)	0	0	0	0	1	10	0	0	0	0	0	0	0	0	0	0	0	0	0	0	0	0	0	0	0	1	10
29	8 ม.ค.63 สอนภาษาอังกฤษ 5 นาที	0	0	0	0	0	0	1	43	0	0	0	0	0	0	0	0	0	0	0	0	0	0	0	0	0	1	43

รายงานผลการดำเนินการตามประกาศกรุงเทพมหานคร

เรื่องกำหนดหลักเกณฑ์ วิธีการ และเงื่อนไข การคุ้มครอง การส่งเสริม การสนับสนุนผู้สูงอายุ ตามพระราชบัญญัติผู้สูงอายุ พ.ศ.2546

หน่วยงาน โรงพยาบาลสิรินธร สำนักงานแพทย์ ประจำปีงบประมาณ 2563 (ต่อ)

ลำดับ	รายการกิจกรรม	ต.ค.62		พ.ย.		ธ.ค.		ม.ค.63		ก.พ.		มี.ค.		เม.ย.		พ.ค.		มิ.ย.		ก.ค.		ส.ค.		ก.ย.		รวม		
		จำนวน		จำนวน		จำนวน		จำนวน		จำนวน		จำนวน		จำนวน		จำนวน		จำนวน		จำนวน		จำนวน		จำนวน		จำนวน		
		ครั้ง	คน	ครั้ง	คน	ครั้ง	คน	ครั้ง	คน	ครั้ง	คน	ครั้ง	คน	ครั้ง	คน	ครั้ง	คน	ครั้ง	คน	ครั้ง	คน	ครั้ง	คน	ครั้ง	คน	ครั้ง	คน	
30	9 ม.ค.63 จัดงานปีใหม่ 2563	0	0	0	0	0	0	1	234	0	0	0	0	0	0	0	0	0	0	0	0	0	0	0	0	0	1	234
31	15 ม.ค.63 คณะมนุษยศาสตร์ ม.รามคำแหง ให้ความรู้เกี่ยวกับทักษะสารสนเทศและสอนการทำยางยืดเพื่อสุขภาพ	0	0	0	0	0	0	1	112	0	0	0	0	0	0	0	0	0	0	0	0	0	0	0	0	0	1	112
32	22 ม.ค.63 ไปประชุมกิจกรรม ปิดไฟ 1 ชั่วโมง เพื่อลดโลกร้อน อาคารธานีพรรัตน์ กทม.2 จัดโดยสำนักสิ่งแวดล้อม	0	0	0	0	0	0	1	1	0	0	0	0	0	0	0	0	0	0	0	0	0	0	0	0	0	1	1

รายงานผลการดำเนินการตามประกาศกรุงเทพมหานคร

เรื่องกำหนดหลักเกณฑ์ วิธีการ และเงื่อนไข การคุ้มครอง การส่งเสริม การสนับสนุนผู้สูงอายุ ตามพระราชบัญญัติผู้สูงอายุ พ.ศ.2546

หน่วยงาน โรงพยาบาลสิรินธร สำนักงานแพทย์ ประจำปีงบประมาณ 2563 (ต่อ)

ลำดับ	รายการกิจกรรม	ต.ค.62		พ.ย		ธ.ค.		ม.ค.63		ก.พ.		มี.ค.		เม.ย.		พ.ค.		มิ.ย.		ก.ค.		ส.ค.		ก.ย.		รวม		
		จำนวน		จำนวน		จำนวน		จำนวน		จำนวน		จำนวน		จำนวน		จำนวน		จำนวน		จำนวน		จำนวน		จำนวน		จำนวน		
		ครั้ง	คน	ครั้ง	คน	ครั้ง	คน	ครั้ง	คน	ครั้ง	คน	ครั้ง	คน	ครั้ง	คน	ครั้ง	คน	ครั้ง	คน	ครั้ง	คน	ครั้ง	คน	ครั้ง	คน	ครั้ง	คน	
33	19 ก.พ.63 กศน.เขต ประเวศ สำนักงานเขต ประเวศ และสถานี ตำรวจนครบาล ประเวศ ให้ความรู้ เกี่ยวกับกฎหมาย สำหรับประชาชน สิทธิ ผู้สูงอายุตาม พระราชบัญญัติ ผู้สูงอายุ พ.ศ.2546 แผนพัฒนาคุณภาพ ชีวิตผู้สูงอายุระดับเขต และการสงเคราะห์ ช่วยเหลือผู้สูงอายุ	0	0	0	0	0	0	0	0	1	80	0	0	0	0	0	0	0	0	0	0	0	0	0	0	0	1	80

รายงานผลการดำเนินการตามประกาศกรุงเทพมหานคร

เรื่องกำหนดหลักเกณฑ์ วิธีการ และเงื่อนไข การคุ้มครอง การส่งเสริม การสนับสนุนผู้สูงอายุ ตามพระราชบัญญัติผู้สูงอายุ พ.ศ.2546

หน่วยงาน โรงพยาบาลสิรินธร สำนักงานแพทย์ ประจำปีงบประมาณ 2563 (ต่อ)

ลำดับ	รายการกิจกรรม	ต.ค.62		พ.ย		ธ.ค.		ม.ค.63		ก.พ.		มี.ค.		เม.ย.		พ.ค.		มิ.ย.		ก.ค.		ส.ค.		ก.ย.		รวม		
		จำนวน		จำนวน		จำนวน		จำนวน		จำนวน		จำนวน		จำนวน		จำนวน		จำนวน		จำนวน		จำนวน		จำนวน		จำนวน		
		ครั้ง	คน	ครั้ง	คน	ครั้ง	คน	ครั้ง	คน	ครั้ง	คน	ครั้ง	คน	ครั้ง	คน	ครั้ง	คน	ครั้ง	คน	ครั้ง	คน	ครั้ง	คน	ครั้ง	คน	ครั้ง	คน	
34	20 ก.พ.63 ประชุมสหพันธ์ชมรมผู้สูงอายุ ณ ศาลาว่าการกรุงเทพมหานคร	0	0	0	0	0	0	0	0	1	1	0	0	0	0	0	0	0	0	0	0	0	0	0	0	0	1	1
35	เปิดชมรม 19 ส.ค. 63 จัดการแสดง 4 ชุด 17 คน	0	0	0	0	0	0	0	0	0	0	0	0	0	0	0	0	0	0	0	0	1	77	0	0	1	77	
36	ออกกำลังกายซึ้ง	0	0	0	0	0	0	0	0	0	0	0	0	0	0	0	0	0	0	0	0	0	0	1	30	1	30	
37	2 และ 9 ก.ย.63 จัดกิจกรรมการดูแลช่องปาก	0	0	0	0	0	0	0	0	0	0	0	0	0	0	0	0	0	0	0	0	0	0	2	118	2	118	
38	9 ก.ย.63 จัดกิจกรรมตัดผมฟรี โดย อ.อรรควุฒิ อุปสีล	0	0	0	0	0	0	0	0	0	0	0	0	0	0	0	0	0	0	0	0	0	0	1	71	1	71	

รายงานผลการดำเนินการตามประกาศกรุงเทพมหานคร

เรื่องกำหนดหลักเกณฑ์ วิธีการ และเงื่อนไข การคุ้มครอง การส่งเสริม การสนับสนุนผู้สูงอายุ ตามพระราชบัญญัติผู้สูงอายุ พ.ศ.2546

หน่วยงาน โรงพยาบาลสิรินธร สำนักงานแพทย์ ประจำปีงบประมาณ 2563 (ต่อ)

ลำดับ	รายการกิจกรรม	ต.ค.62		พ.ย		ธ.ค.		ม.ค.63		ก.พ.		มี.ค.		เม.ย.		พ.ค.		มิ.ย.		ก.ค.		ส.ค.		ก.ย.		รวม	
		จำนวน		จำนวน		จำนวน		จำนวน		จำนวน		จำนวน		จำนวน		จำนวน		จำนวน		จำนวน		จำนวน		จำนวน		จำนวน	
		ครั้ง	คน	ครั้ง	คน	ครั้ง	คน	ครั้ง	คน	ครั้ง	คน	ครั้ง	คน	ครั้ง	คน	ครั้ง	คน	ครั้ง	คน	ครั้ง	คน	ครั้ง	คน	ครั้ง	คน	ครั้ง	คน
39	16 ก.ย.63 ประชุมเชิงปฏิบัติการเสริมสร้างและพัฒนาศักยภาพผู้สูงอายุ จัดโดยกรมกิจการผู้สูงอายุ	0	0	0	0	0	0	0	0	0	0	0	0	0	0	0	0	0	0	0	0	0	0	1	1	1	1
40	21 ก.ย.63 จัดกิจกรรมเรื่อง การปลูกผักสวนครัวและการบำรุงรักษา โดย อ.วิรัช ฮงสวัสดิ์	0	0	0	0	0	0	0	0	0	0	0	0	0	0	0	0	0	0	0	0	0	0	1	60	1	60
41	23 ก.ย.63 ประชุมอนุกรรมการขับเคลื่อนแผนพัฒนาคุณภาพชีวิตผู้สูงอายุ กทม. แผนที่ 4 ณ สำนักงานเขตประเวศ	0	0	0	0	0	0	0	0	0	0	0	0	0	0	0	0	0	0	0	0	0	0	1	1	1	1

สถิติการให้บริการยืมเวชระเบียนผู้ป่วยใน จำแนกตามวัตถุประสงค์ของผู้ยืม
หน่วยเวชระเบียนและเวชสถิติ ฝ่ายวิชาการและแผนงาน
ประจำปีงบประมาณ 2561 – 2563

วัตถุประสงค์ของผู้ยืม	จำนวน (ราย)		
	2561	2562	2563
1. การศึกษา วิจัย ของแพทย์ พยาบาล และเจ้าหน้าที่ผู้เกี่ยวข้อง	2,092	711	287
2. การรักษาต่อเนื่อง			
- รักษาต่อเนื่องในโรงพยาบาล	3,780	4,387	5,996
- รักษาต่อในสถานพยาบาลอื่น	272	38	12
3. การดำเนินการทางคดี	51	56	2
4. ประกันชีวิต	32	135	152
5. อื่น ๆ	3,930	1,367	391
- ประกันสังคม	392	183	
- ประกันสุขภาพหัวหน้า	809	134	
- ต้นสังกัด, พ.ร.บ. รถ	0	0	
- ตรวจสอบคุณภาพเวชระเบียน	0	0	
- ตรวจสอบข้อมูลเพื่อใช้ในการเรียกเก็บค่าชดเชยทางการแพทย์	0	0	
6. Audit	0	530	2,023
7. เพื่อขอรับการชดเชยค่ารักษา	0	1	28
8. ส่งแพทย์ทบทวน	0	273	1,115
9. สรุปร่วม	0	154	148
10. ติดต่อกับ			
- หน่วยราชการภายนอก	0	0	59
- หน่วยราชการภายใน	0	0	7
11. ตรวจนัด	0	0	468
รวม	11,358	7,969	10,688

สถิติการปฏิบัติงานหน่วยงานเวชניתศน์ ฝ่ายวิชาการและแผนงาน ประจำปีงบประมาณ 2563

รายการ	หน่วยนับ	ต.ค.62	พ.ย.	ธ.ค.	ม.ค.63	ก.พ.	มี.ค.	เม.ย.	พ.ค.	มิ.ย.	ก.ค.	ส.ค.	ก.ย.	รวม
1. งานถ่ายภาพด้วยกล้องระบบดิจิทัล														
1.1 ถ่ายภาพทางการแพทย์	ครั้ง	3	6	6	5	6	30	40	30	10	12	6	7	161
1.2 ถ่ายภาพทั่วไป	ครั้ง	35	50	27	32	25	10	40	30	17	15	15	15	311
2. งานด้านวีดิทัศน์ด้วยกล้องระบบดิจิทัล														
2.1 ถ่ายวีดิทัศน์ทางการแพทย์	เรื่อง	0	2	3	1	1	0	3	8	12	1	3	4	38
2.2 ถ่ายวีดิทัศน์ทั่วไป	เรื่อง	1	1	3	2	1	4	10	4	5	1	3	1	36
2.3 ตัดต่อต้นฉบับ	ภาพ	0	0	0	0	0	0	0	0	0	0	0	0	0
3. งานบันทึกเสียงและตัดต่อ														
3.1 สำหรับประกอบการจัดทำวีดิทัศน์	เรื่อง	1	3	3	4	2	1	4	6	1	4	3	2	34
3.2 สำหรับการประชาสัมพันธ์	เรื่อง	3	2	3	3	1	4	2	3	1	1	0	5	28
4. งานกราฟิก และคอมพิวเตอร์กราฟิก														
4.1 ไปสเตอร์	แผ่น	200	60	200	200	300	1200	800	400	150	250	150	200	4110
4.2 การออกแบบต้นฉบับหนังสือ	ฉบับ	1	1	2	1	0	0	2	1	1	1	0	2	14
4.4 พิมพ์ภาพถ่ายดิจิทัล	ภาพ	60	50	50	120	50	10	20	90	15	25	100	70	660
4.5 งานนำเสนอ Power Point	เรื่อง	0	2	3	2	2	1	1	4	1	1	5	3	25
4.6 แผ่นพับ	แผ่น	20	40	200	30	20	40	100	90	40	10	200	100	890

สถิติการปฏิบัติงานหน่วยงานเวชניתศน์ ฝ่ายวิชาการและแผนงาน ประจำปีงบประมาณ 2563 (ต่อ)

รายการ	หน่วยนับ	ต.ค.62	พ.ย.	ธ.ค.	ม.ค.63	ก.พ.	มี.ค.	เม.ย.	พ.ค.	มิ.ย.	ก.ค.	ส.ค.	ก.ย.	รวม
4.7 ใบเกียรติบัตร	แผ่น	10	7	15	1	0	15	10	60	10	15	30	10	183
4.8 บัตรอวยพร	แผ่น	10	10	400	200	20	10	40	40	20	15	70	60	895
4.9 ป้ายไวนิล	แผ่น	10	10	10	15	20	20	15	10	10	7	5	5	137
4.10 ป้ายขบวนรถ	แผ่น	15	0	0	7	0	0	20	0	10	15	0	0	67
4.11 ป้ายคัดเอาต์	ป้าย	0	0	0	20	1	0	0	3	0	0	2	0	26
4.12 งานตัดสติ๊กเกอร์ด้วยคอมพิวเตอร์	แผ่น	90	70	40	80	50	150	60	50	20	50	60	30	750
4.13 ป้ายบอกทาง	แผ่น	10	8	15	5	10	6	30	15	2	1	50	15	167
4.14 ป้ายหน่วยงาน	แผ่น	2	5	10	0	6	12	2	1	6	5	1	4	54
4.18 ฉากเวที	เรื่อง	3	5	5	6	1	2	4	8	3	3	2	4	46
5. จัดนิทรรศการ														
5.1 ทหารแพทย์	เรื่อง	1	1	4	2	1	3	4	8	5	4	2	2	38
5.2 ทัวไป	เรื่อง	4	2	1	3	1	4	5	5	2	5	4	2	34

สถิติผลการปฏิบัติงานฝึกอบรม ฝ่ายวิชาการและแผนงาน

ประเภท	จำนวน (เรื่อง)	จำนวน (ราย)
ส่งบุคลากรไปศึกษา ฝึกอบรม ประชุม สัมมนา และดูงานในประเทศ (ระยะสั้น)	118	229
ส่งบุคลากรไปศึกษา ฝึกอบรม ประชุม สัมมนา และดูงานในประเทศ (ระยะยาว)	16	18
ส่งบุคลากรไปศึกษา ฝึกอบรม ประชุม สัมมนา และดูงานต่างประเทศ (ระยะสั้น)	0	0
ส่งบุคลากรไปศึกษา ฝึกอบรม ประชุม สัมมนา และดูงานต่างประเทศ (ระยะยาว)	0	0
ส่งเรื่องแพทย์ศึกษาต่อแพทย์ประจำบ้านและแพทย์ประจำบ้านต่อยอด	4	4
รายงานการเดินทางต่างประเทศ (ระยะสั้น)	0	0
โครงการที่ รพส. เป็นผู้จัด	5	567
รวม	143	818

งานด้านพัสดุ ฝ่ายพัสดุ ประจำปีงบประมาณ 2563

ลักษณะสำคัญของงานบริการ	จำนวน (เรื่อง)
จัดซื้อ โดยวิธีเฉพาะเจาะจง	581
จัดซื้อ โดยวิธีประกวดราคา	47
จัดจ้าง โดยวิธีเฉพาะเจาะจง	124
จัดจ้าง โดยวิธีประกวดราคา	7
รวม	759

สถิติงานโภชนาการบริการ

จัดบริการอาหารสำหรับผู้ป่วย

ประเภทอาหารพิเศษ	9,666	ราย
ประเภทอาหารสามัญ	93,709	ราย
รวมทั้งสิ้น	103,375	ราย

โดยมี

อาหารเฉพาะโรค	24,651	ราย
อาหารทางสายให้อาหาร	19,186	ราย

สถิติงานโภชนบำบัด และโภชนศึกษา

1. ให้โภชนบำบัดในผู้ป่วยโรคไตวายเรื้อรัง คลินิกโรคไตเรื้อรัง

เดือน/ปี	จำนวน (ราย)	เดือน/ปี	จำนวน (ราย)
ตุลาคม 62	12	เมษายน	10
พฤศจิกายน	10	พฤษภาคม	4
ธันวาคม	9	มิถุนายน	5
มกราคม 63	14	กรกฎาคม	5
กุมภาพันธ์	17	สิงหาคม	7
มีนาคม	๘8	กันยายน	8
รวม			109

2. ให้โภชนบำบัดสำหรับผู้ป่วย เบาหวานในหญิงตั้งครรภ์ ตามที่แพทย์ส่งปรึกษา

เดือน/ปี	จำนวน (ราย)	เดือน/ปี	จำนวน (ราย)
ตุลาคม 62	21	เมษายน	6
พฤศจิกายน	19	พฤษภาคม	9
ธันวาคม	21	มิถุนายน	10
มกราคม 63	25	กรกฎาคม	29
กุมภาพันธ์	23	สิงหาคม	33
มีนาคม	8	กันยายน	31
รวม			235

3. ให้โภชนบำบัดในผู้ป่วยคลินิกไร้พุง (DPAC)

เดือน/ปี	จำนวน (ราย)	เดือน/ปี	จำนวน (ราย)
ตุลาคม 62	-	เมษายน	-
พฤศจิกายน	-	พฤษภาคม	-
ธันวาคม	7	มิถุนายน	7
มกราคม 63	5	กรกฎาคม	1
กุมภาพันธ์	4	สิงหาคม	1
มีนาคม	1	กันยายน	1
รวม		27	

4. ประเมินภาวะโภชนาการผู้ป่วยโดยใช้แบบประเมิน NUTRITION ALERT FORMS

เดือน/ปี	จำนวน (ราย)	เดือน/ปี	จำนวน (ราย)
ตุลาคม 62	10	เมษายน	3
พฤศจิกายน	8	พฤษภาคม	7
ธันวาคม	5	มิถุนายน	-
มกราคม 63	3	กรกฎาคม	6
กุมภาพันธ์	2	สิงหาคม	9
มีนาคม	5	กันยายน	7
รวม		65	

5. ให้คำแนะนำกับญาติเรื่องการเตรียมอาหารทางสายให้อาหาร

เดือน/ปี	จำนวน (ราย)	เดือน/ปี	จำนวน (ราย)
ตุลาคม 62	38	เมษายน	34
พฤศจิกายน	40	พฤษภาคม	41
ธันวาคม	37	มิถุนายน	43
มกราคม 63	36	กรกฎาคม	37
กุมภาพันธ์	39	สิงหาคม	33
มีนาคม	35	กันยายน	34
รวม		447	

6. ประเมินภาวะโภชนาการและให้คำปรึกษาด้านโภชนาการ ที่คลินิกเวชศาสตร์ผู้สูงอายุ

เดือน/ปี	จำนวน (ราย)	เดือน/ปี	จำนวน (ราย)
ตุลาคม 62	23	เมษายน	4
พฤศจิกายน	20	พฤษภาคม	2
ธันวาคม	21	มิถุนายน	5
มกราคม 63	18	กรกฎาคม	41
กุมภาพันธ์	11	สิงหาคม	34
มีนาคม	3	กันยายน	37
รวม		219	

7. ให้โภชนศึกษาแก่ผู้ป่วยในคลินิกเบาหวาน

เดือน/ปี	จำนวน (ครั้ง)	เดือน/ปี	จำนวน (ครั้ง)
ตุลาคม 62	5	เมษายน	5
พฤศจิกายน	5	พฤษภาคม	4
ธันวาคม	4	มิถุนายน	4
มกราคม 63	5	กรกฎาคม	5
กุมภาพันธ์	4	สิงหาคม	4
มีนาคม	4	กันยายน	4
รวม		53	

เป็นวิทยากรให้ความรู้ด้านอาหารและโภชนาการ

1. เป็นวิทยากรโครงการปรับเปลี่ยนพฤติกรรมผู้ที่มีน้ำหนักเกินเกณฑ์มาตรฐาน ในวันศุกร์ที่ ๑๗ กรกฎาคม ๒๕๖๓ ณ ห้องประชุมคุณหญิงหรั่ง ชั้น ๒ โรงพยาบาลศิริราช

สถิติการจัดอาหารรับรองของฝ่ายโภชนาการ

เดือน	ลำดับ		จำนวน	ค่าใช้จ่าย
ตุลาคม 62	1	งานวันคล้ายวันสวรรคตพระบาทสมเด็จพระบรมชนกาธิเบศรมหาภูมิพลอดุลยเดชมหาราชบรมนาถบพิตร	10 ที่	676.75
	2	งานเลี้ยงรับรองต้อนรับผู้อำนวยการโรงพยาบาลสิรินธร	80 ที่	1,322.00
	รวม			1,998.75
พฤศจิกายน	1	งานเลี้ยงรับรองคณะคณาจารย์จาก UNIVERSITY OF NEW ENGLAND COLLEGE OF PHARMACY มาเยี่ยมดูงานเภสัชกรรมโรงพยาบาลสิรินธร	30 ที่	3,300.00
	2	งานเลี้ยงรับรองงานแถลงข่าว งานวิงการกุศล โรงพยาบาลสิรินธร	80 ที่	4,157.00
	3	งานเลี้ยงรับรองคณะกรรมการการติดตามการพัฒนาคุณภาพโรงพยาบาลในสังกัดสำนักงานการแพทย์ กรุงเทพมหานคร	65 ที่	4,750.00
	รวม			12,225.00
ธันวาคม	1	งานกิจกรรมทำบุญตักบาตร	10 ที่	457.25
	รวม			457.25
เมษายน 63	1	งานเลี้ยงต้อนรับคณะรองปลัดกรุงเทพมหานคร นายพิชญา นาควัชระ และคณะอาจารย์สถาบันเทคโนโลยีเจ้าคุณทหารลาดกระบัง เข้ามาตรวจเยี่ยมหอผู้ป่วยใน ชั้น 11 โรงพยาบาลสิรินธร	20 ที่	1,100.00
	รวม			1,100.00
พฤษภาคม	1	งานวันคล้ายวันสถาปนาโรงพยาบาลสิรินธร		4,305.50
	รวม			4,305.50
มิถุนายน	1	งานกิจกรรมจิตอาสาทำความสะอาดโรงพยาบาล สำนักการแพทย์ วันคล้ายวันเสด็จสวรรคตของพระบาทสมเด็จพระปรเมนทรมหาอานันทมหิดล	30 ที่	838.00
	รวม			838.00
สิงหาคม	1	งานเลี้ยงต้อนรับรองผู้อำนวยการ (ฝ่ายบริหาร) โรงพยาบาลสิรินธร	50 ที่	2,050.00
	รวม			2,050.00
รวมจำนวนเงินทั้งสิ้น				22,974.50

สถิติการดำเนินการจัดซื้อ ฝ่ายโภชนาการ

เดือน	ลำดับ	งานที่จัดซื้อ	จำนวน	วงเงินที่ซื้อ
ธันวาคม 62	1	ซื้อแก๊ส LPG วาล์วมือหมุน บรรจุน้ำ 48 กก. งวดที่ 1	20 ถัง	21,150.46
	2	ซื้อข้าวสาร กข. 43 งวดที่ 1	32 กระสอบ	47,040.00
	รวม			68,190.46
มกราคม 63	1	ซื้อแก๊ส LPG วาล์วมือหมุน บรรจุน้ำ 48 กก. งวดที่ 2	20 ถัง	21,150.46
	2	ซื้อข้าวสาร กข. 43 งวดที่ 2	32 กระสอบ	47,040.00
	3	ซื้อพัดลมระบายอากาศใบพัดเหล็ก ขนาด 28 นิ้ว	4 ชุด	49,220.00
	4	ซื้อวัสดุงานบ้านงานครัว	25 รายการ	183,030.00
รวม			300,440.46	
กุมภาพันธ์	1	ซื้อแก๊ส LPG วาล์วมือหมุน บรรจุน้ำ 48 กก. งวดที่ 3	20 ถัง	21,150.46
	2	ซื้อข้าวสาร กข. 43 งวดที่ 3	32 กระสอบ	47,040.00
	รวม			68,190.46
มีนาคม	1	ซื้อแก๊ส LPG วาล์วมือหมุน บรรจุน้ำ 48 กก. งวดที่ 4	20 ถัง	21,150.46
	2	ซื้อข้าวสาร กข. 43 งวดที่ 4	32 กระสอบ	47,040.00
	รวม			68,190.46
เมษายน	1	ซื้อแก๊ส LPG วาล์วมือหมุน บรรจุน้ำ 48 กก. งวดที่ 5	20 ถัง	21,150.46
	2	ซื้อข้าวสาร กข. 43 งวดที่ 5	32 กระสอบ	47,040.00
	3	ซื้อถุงบรรจุอาหารเหลว	54,000 ชุด	459,000.00
	รวม			527,190.46
พฤษภาคม	1	ซื้อแก๊ส LPG วาล์วมือหมุน บรรจุน้ำ 48 กก. งวดที่ 6	20 ถัง	21,150.46
	2	ซื้อข้าวสาร กข. 43 งวดที่ 6	32 กระสอบ	47,040.00
	รวม			68,190.46
มิถุนายน	1	ซื้อแก๊ส LPG วาล์วมือหมุน บรรจุน้ำ 48 กก. งวดที่ 7	20 ถัง	21,150.46
	2	ซื้อข้าวสาร กข. 43 งวดที่ 7	32 กระสอบ	47,040.00
	3	ซื้อผลิตภัณฑ์อาหารเสริมสำเร็จรูป งวดที่ 1	3 รายการ	63,130.00
รวม			131,320.46	

สถิติการดำเนินการจัดซื้อ ฝ่ายโภชนาการ (ต่อ)

เดือน	ลำดับ	งานที่จัดซื้อ	จำนวน	วงเงินที่ซื้อ
กรกฎาคม 63	1	ซื้อแก๊ส LPG วาล์วมือหมุน บรรจุ 48 กก. งวดที่ 8	20 ถัง	21,150.46
	2	ซื้อข้าวสาร กข. 43 งวดที่ 8	32 กระสอบ	47,040.00
	3	ซื้อผลิตภัณฑ์อาหารเสริมสำเร็จรูป งวดที่ 2	3 รายการ	63,130.00
	รวม			131,320.46
สิงหาคม 63	1	ซื้อแก๊ส LPG วาล์วมือหมุน บรรจุ 48 กก. งวดที่ 9	20 ถัง	21,150.46
	2	ซื้อข้าวสาร กข. 43 งวดที่ 9	32 กระสอบ	47,040.00
	3	ซื้อผลิตภัณฑ์อาหารเสริมสำเร็จรูป งวดที่ 3	3 รายการ	63,130.00
	รวม			131,320.46
กันยายน 63	1	ซื้อแก๊ส LPG วาล์วมือหมุน บรรจุ 48 กก. งวดที่ 10	20 ถัง	21,150.46
	2	ซื้อข้าวสาร กข. 43 งวดที่ 10	32 กระสอบ	47,040.00
	3	ซื้อผลิตภัณฑ์อาหารเสริมสำเร็จรูป งวดที่ 4	3 รายการ	67,624.00
	รวม			135,814.46
รวมทั้งสิ้น				1,630,168.60

สถิติการดำเนินการจัดจ้าง ฝ่ายโภชนาการ

เดือน	ลำดับ	งานที่จัดจ้าง	จำนวน	วงเงินที่จ้าง
มกราคม 63	๑	จ้างเหมาล้างทำความสะอาดปล่องดูดควัน	1 งาน	58,850.00
		รวม		58,850.00
พฤษภาคม 63	๑	จ้างเหมาซ่อมเครื่องปรับอากาศ	2 เครื่อง	14,338.00
		รวม		14,338.00
มิถุนายน ๖๓	๑	จ้างเหมาซ่อมเครื่องล้างจาน	1 รายการ	18,874.00
	๒	จ้างเหมาซ่อมเปลี่ยนอะไหล่อุปกรณ์ป้องกันแก๊สไหลย้อนกลับ	10 ชุด	26,750.00
		รวม		๔๕,๖๒๔.๐๐

สถิติขยะมูลฝอย ฝ่ายซ่อมบำรุงและกำจัดของเสีย

ประจำปีงบประมาณ 2563

เดือน	ขยะมูลฝอยทั่วไป ก.ก./เดือน	ขยะรีไซเคิล ก.ก./เดือน	ขยะติดเชื้อ ก.ก./เดือน	ขยะอันตราย ก.ก./เดือน
ปี 2562				
ตุลาคม	11,547	3,132	10,926	658
พฤศจิกายน	9,921	2,685	9,381	771
ธันวาคม	11,839	1,458	11,228	799
ปี 2563				
มกราคม	12,618	1,142	13,422	170
กุมภาพันธ์	12,708	1,881	13,232	132
มีนาคม	11,927	1,399	10,843	99
เมษายน	13,669	1,172	13,130	799
พฤษภาคม	16,940	1,407	16,179	108
มิถุนายน	17,395	2,426	14,907	170
กรกฎาคม	20,175	1,221	17,546	897
สิงหาคม	21,473	1,637	20,580	497
กันยายน	20,383	1,488	21,354	543
รวมทั้งหมด	180,595	21,048	172,728	5,643

ตารางสรุปผลการตรวจวิเคราะห์น้ำเสีย จากสำนักงานระบายน้ำ ประจำปีงบประมาณ 2563

พารามิเตอร์	มาตรฐานน้ำทิ้ง	หน่วย	เดือน											
			ต.ค.62	พ.ย.	ธ.ค.	ม.ค.63	ก.พ.	มี.ค.	เม.ย.	พ.ค.	มิ.ย.	ก.ค.	ส.ค.	ก.ย.
1.ความเป็นกรดและด่าง (pH)	5-ก.ย.	-	7.7	6.8	6.8	7.2	6.7	7.3	-	-	-	6.7	7.7	7.5
2.บีโอดี (BOD)	ไม่เกิน 20	mg/l	2	2	2	2	2	4	-	-	-	4	3	5
3.ปริมาณสารแขวนลอย (Suspended solids, SS)	ไม่เกิน 30	mg/l	4	3	2	2	4	4	-	-	-	6	3	6
4.ซีโอดี (COD)	ไม่เกิน 120	mg/l	39	34	29	44	33	53	-	-	-	47	60	42
5.ปริมาณสารละลายทั้งหมด (Total dissolved solids, TDS)	ไม่เกิน 500	mg/l	316	167	168	430	358	340	-	-	-	194	256	164
6.ซัลไฟด์ (Sulfide,H ₂ S)	ไม่เกิน 1	mg/l	0	0	0	0	0	0	-	-	-	0	0	0
7.ไนโตรเจนในรูปที่เคเอ็น (TKN)	ไม่เกิน 35	mg/l	23.5	30.2	43.1	23.5	39.8	25.2	-	-	-	26.3	29.7	31.4
8.ปริมาณตะกอนหนัก (Settleable solids, Set.So)	ไม่เกิน 0.5	mg/l หรือ ml/l	< 0.1	< 0.1	< 0.1	< 0.1	< 0.1	< 0.1	-	-	-	< 0.1	< 0.1	< 0.1
9.น้ำมันพืชและไขมัน (Oil and Grease)	ไม่เกิน 20	mg/l	< 0.1	< 0.1	< 0.1	< 0.1	< 3	< 3	-	-	-	< 3	< 3	< 3
10.Total Coliform Bacteria	ไม่เกิน 5000	MPN/100 ml	2,400	23	1,100	460	240	1,100	-	-	-	< 3	28	1,100
11.Fecal Coliform Bacteria	ไม่เกิน 1000	MPN/100 ml	ไม่พบ	ไม่พบ	ไม่พบ	ไม่พบ	ไม่พบ	ไม่พบ	-	-	-	ไม่พบ	ไม่พบ	ไม่พบ

สถิติผลงาน ฝ่ายงบประมาณการเงินและบัญชี ประจำปีงบประมาณ 2563

รายการ	จำนวน (ฎีกา)	จำนวนเงิน
ด้านการรับเงิน		
เงินบำรุงโรงพยาบาล	-	624,379,522.15
เงินทุนหมุนเวียน	-	4,727,874.29
เงินกองทุนประกันสุขภาพ	-	240,516,524.08
เงินกองทุนประกันสังคม	-	95,110,209.66
ด้านการเบิกจ่าย		
เงินงบประมาณ		
หมวดเงินเดือนและค่าจ้างประจำ	62	191,529,716.44
หมวดค่าจ้างชั่วคราว	14	13,920,683.87
หมวดค่าสาธารณูปโภค	84	25,117,500.00
หมวดค่าตอบแทนใช้สอยและวัสดุ	330	104,888,963.92
หมวดค่าครุภัณฑ์ ที่ดินและสิ่งก่อสร้าง	16	25,150,700.00
หมวดรายจ่ายอื่น	53	1,276,450.00
เงินบกลาง		
ค่ารักษาพยาบาล	57	6,059,158.00
ค่าเล่าเรียนบุตร	11	1,089,934.00
เงินบำเหน็จลูกจ้างประจำ	4	619,980.00
เงินอุดหนุน (เงินงบประมาณ)	5	748,500.00
เงินพ.ต.ส.	11	16,189,672.84
เงินรางวัลประจำปี	5	17,584,087.00
เงินสำรองสำหรับค่าสาธารณูปโภคและค่าบำรุงรักษาอุปกรณ์	-	-
เงินอุดหนุนเบิกแทนกัน (ค่าตรวจสอบสารเสพติด)	-	-
เงินนอกงบประมาณ		
เงินบำรุงโรงพยาบาล	2,487	648,220,898.87
เงินทุนหมุนเวียน	21	5,231,768.51
เงินกองทุนประกันสุขภาพ	739	197,503,717.04
เงินกองทุนประกันสังคม	924	79,926,784.77

สถิติผลงาน ฝ่ายงบประมาณการเงินและบัญชี ประจำปีงบประมาณ 2563 (ต่อ)

รายการ	จำนวน (ฎีกา)	จำนวนเงิน
ด้านการตรวจสอบฎีกา		
หมวดเงินเดือนและค่าจ้างประจำ	62	191,529,716.44
หมวดค่าจ้างชั่วคราว	14	13,920,683.87
หมวดค่าสาธารณูปโภค	84	25,117,500.00
หมวดค่าตอบแทนใช้สอยและวัสดุ	330	104,888,963.92
หมวดค่าครุภัณฑ์ ที่ดินและสิ่งก่อสร้าง	16	25,150,700.00
หมวดรายจ่ายอื่น	53	1,276,450.00
งบกลาง	93	42,291,331.84
เงินบำรุงโรงพยาบาล	2,487	648,220,898.87
เงินหมุนเวียน	21	5,231,768.51
เงินกองทุนประกันสุขภาพ	739	197,503,717.04
เงินกองทุนประกันสังคม	924	79,926,784.77
ด้านเรียกเก็บเงินต้นสังกัด		
กรมบัญชีกลาง ผู้ป่วยนอก (ราย)	26,297	125,810,821.95
กรมบัญชีกลาง ผู้ป่วยใน (ราย)	837	24,348,990.48
เบิกจ่ายตรงกทม. ผู้ป่วยนอก (ราย)	36,547	141,098,343.31
เบิกจ่ายตรงกทม. ผู้ป่วยใน (ราย)	750	18,995,901.73
รัฐวิสาหกิจ ผู้ป่วยนอก (ราย)	175	1,209,866.50
รัฐวิสาหกิจ ผู้ป่วยใน (ราย)	16	298,444.50
สิทธิกทม. ผู้ป่วยนอก (ราย)	1,080	2,610,967.50
สิทธิกทม. ผู้ป่วยใน (ราย)	6	71,516.50

ตารางสถิติการอบรมโรงเรียนพ่อแม่ ห้องตรวจสูตินรีเวชกรรม ปีงบประมาณ 2563

ประเภทโครงการ	ชื่อโครงการ	ระยะเวลา	ผู้รับผิดชอบ	ผู้เข้าร่วมอบรม
ด้านคุณภาพ	- การดูแลสุขภาพหญิงหลังคลอด -การวางแผนคุมกำเนิด การเลี้ยงลูกด้วยนมแม่	วันอังคาร (13.00-14.00น.)	พยาบาลวิชาชีพห้องตรวจสูตินรีเวชกรรม	1,512 ราย
	-การดูแลสุขภาพของมารดาในระยะตั้งครรภ์(อายุครรภ์น้อยกว่า 32 สัปดาห์) (บทบาทพ่อแม่,การใช้สมุดฝากครรภ์,การตรวจเลือดคูก,การตรวจเต้านมในหญิงตั้งครรภ์,การออกกำลังกายในหญิงตั้งครรภ์,ภาวะโภชนาการในหญิงตั้งครรภ์,การเจริญเติบโตทารกในครรภ์,การเลี้ยงลูกด้วยนมแม่,ทันตสุขภาพ,อาการผิดปกติที่ต้องมารพ.)	วันพุธ (13.00-15.00น.)	-พยาบาลวิชาชีพห้องตรวจสูตินรีเวชกรรม -เจ้าหน้าที่กายภาพบำบัด -เจ้าหน้าที่ทันตกรรม -เจ้าหน้าที่โภชนาการ	หญิงตั้งครรภ์=4,358 ราย ญาติ = 1,148 ราย
	-การดูแลสุขภาพของมารดาในระยะตั้งครรภ์(อายุครรภ์ 32 สัปดาห์ขึ้นไป) (การเลี้ยงลูกด้วยนมแม่,การนวดเพื่อบรรเทาอาการเจ็บครรภ์,การนับลูกคืบ,อาการผิดปกติที่ต้องมาพบแพทย์,การเยี่ยมชมห้องคลอด)	วันพฤหัสบดี (13.00-15.00น.)	-พยาบาลวิชาชีพห้องตรวจสูตินรีเวชกรรม -พยาบาลคลินิกนมแม่	หญิงตั้งครรภ์ = 1,632 ราย ญาติ = 655 ราย
	-การดูแลสุขภาพของมารดาตั้งครรภ์วัยรุ่น (กลุ่มเสี่ยงคลอดก่อนกำหนดและมารดาตั้งครรภ์วัยรุ่น)	วันศุกร์ (11.00น.-14.00 น.)	-พยาบาลวิชาชีพห้องตรวจสูตินรีเวชกรรม -เจ้าหน้าที่สังคมสงเคราะห์	หญิงตั้งครรภ์= 187 ราย ญาติราย = 90 ราย
รวมผู้เข้าร่วมอบรม = 7,689 ราย				
ญาติ = 1,893 ราย				

รายงานสถิติหญิงวัยรุ่นตั้งครรภ์ที่รับบริการศูนย์พิทักษ์สิทธิเด็กและสตรี
ประจำปีงบประมาณ 2563

ประเภท	ผู้ป่วยนอก (คน)		ผู้ป่วยใน (คน)		รวม	ผู้ป่วยเก่าดูแล		จำนวน (คน/ครั้ง)		รวม
	-					ต่อเนื่อง	-			
อายุ (ปี)	<12	12	13	14	15	16	17	18	19	รวม
จำนวน (คน)	-	-	3	12	22	54	85	77	128	381

ประเภทปัญหาทางสังคม	ปัญหา	การพิทักษ์สิทธิผู้ป่วย	คน/ครั้ง
1.ไม่มีปัญหา		1.ตรวจสอบและพิทักษ์สิทธิการรักษาพยาบาล	90/90
2.ปัญหาระหว่างบิดา มารดา บุตร	38	2.ตรวจสอบข้อมูลทะเบียนราษฎรเพื่อพิสูจน์บุคคล	
3.ปัญหาความแตกแยกในครอบครัว	42		
4.ปัญหาความสัมพันธ์ระหว่างเครือญาติ	23	3.ประสานส่งต่อเพื่อรับบริการตามสิทธิการรักษา	
5.ปัญหาความรัก	61		
6.ปัญหาทางเพศ	81		
7.ปัญหาที่อยู่อาศัย/สภาพแวดล้อมที่เป็นภัยต่อสุขภาพ	39	การเฝ้าระวังทางสังคม	คน/ครั้ง
8.ปัญหาเกิดจากบุคคลภายนอกครอบครัว	25	1.การเฝ้าระวังการทอดทิ้งเด็กไว้ในโรงพยาบาล	90/90
9.ปัญหาการเงิน	141	2.การจัดบริการ/กิจกรรมเพื่อป้องกันปัญหาทางสังคม	
10.ปัญหาการศึกษา	234		

รายงานสถิติหญิงวัยรุ่นตั้งครรภ์ที่รับบริการศูนย์พิทักษ์สิทธิเด็กและสตรี
ประจำปีงบประมาณ 2563 (1 ตุลาคม 2562 – 30 กันยายน 2563) (ต่อ)

ประเภทปัญหาทางสังคม	ปัญหา	การส่งเสริมและฟื้นฟูสมรรถภาพทางสังคม	คน/ครั้ง
11.ปัญหาการประกอบอาชีพ	161	1.การวางแผนการดูแลผู้ป่วยร่วมกับ	381/381
12.ปัญหากฎหมาย	8	ทีมสหวิชาชีพ	
13.ปัญหาที่เป็นอุปสรรคต่อการดูแลสุขภาพของผู้ป่วย	7	2.การเตรียมความพร้อมของผู้ป่วยและ	381/381
14.ปัญหาความเชื่อ วัฒนธรรม และการเมือง	4	ครอบครัว เพื่อฟื้นฟูสมรรถภาพก่อนจำหน่าย	
15.ปัญหาสารเสพติด/สารที่ออกฤทธิ์ต่อจิตประสาท	10	3.การประสานส่งต่อผู้ป่วยไปรับบริการ	
16.ปัญหาที่เป็นปรากฏการณ์ทางสังคม ปัญหาอื่นๆเกี่ยวกับ สภาวะทางจิตและสังคม	66		

การวินิจฉัยและบำบัดทางสังคม		กิจกรรมป้องกันทางสังคม	ครั้ง
1.การรับปรึกษาและประสานส่งต่อ	381/381	1.กิจกรรมเผยแพร่ความรู้	
2.การสัมภาษณ์ ศึกษาข้อเท็จจริงผู้ป่วยและญาติ	381/381	2.อื่นๆ (ระบุ)	
3.การบำบัดทางสังคม		การติดตามและประเมินผล	คน/ครั้ง
3.1 ให้บริการปรึกษาด้านจิตสังคม	381/381	1.การเยี่ยมบ้านผู้ป่วย/ร่วมกับทีมสหวิชาชีพ	45/45
3.2 ให้บริการปรึกษาครอบครัว	381/381	2.ประสานส่งต่อหน่วยงานที่เกี่ยวข้องเพื่อดูแล	
3.3 การเตรียมความพร้อมการเป็นบิดามารดา	381/381	ผู้ป่วยต่อเนื่องที่บ้าน/ติดตามทางโทรศัพท์	45/45
3.4 การให้คำแนะนำด้านสวัสดิการและกฎหมาย	381/381	การยุติการให้บริการ	คน/ครั้ง
3.5 การนำส่งผู้ป่วยเข้าสถานสงเคราะห์		1.ผู้ป่วยสามารถดำรงชีวิตได้อย่างปกติ	381/381
3.6 การติดตามเยี่ยมบ้าน	45	2.ส่งต่อไปรับบริการยังหน่วยงานอื่น	
3.7 การสงเคราะห์เครื่องอุปโภคบริโภค	3	3.อื่นๆ (ระบุ)	
3.8 การสงเคราะห์ค่ารักษาพยาบาล			

รายละเอียดของรายงานสถิติผู้ป่วยศูนย์พิทักษ์สิทธิเด็กและสตรีโรงพยาบาลสิรินธร
สถานที่ พื้นที่เขตที่เกิดเหตุ และเขตที่อยู่ของผู้ถูกกระทำ ประจำปีงบประมาณ 2563

สถานที่เกิดเหตุ	จำนวน เหตุการณ์ (ครั้ง)	พื้นที่เขตที่เกิดเหตุ	จำนวน เหตุการณ์ (ครั้ง)	เขตที่อยู่ของผู้ถูกกระทำ	จำนวน เหตุการณ์ (ครั้ง)
1. บ้านตนเอง	174	1.เขตพระนคร		1.เขตพระนคร	
2. บ้านเช่า/บ้านคนอื่น	46	2.เขตดุสิต		2.เขตดุสิต	
3. สถานที่เรียน / โรงเรียน	6	3.เขตหนองจอก	2	3.เขตหนองจอก	2
4. สวนสาธารณะ	3	4.เขตบางรัก		4.เขตบางรัก	
5. สนามกีฬา		5.เขตบางเขน		5.เขตบางเขน	
6. ถนนหรือทางหลวง	39	6.เขตบางกะปิ	16	6.เขตบางกะปิ	16
7. ในป่า/ที่เปลี่ยว/บ้านร้าง		7.เขตปทุมวัน		7.เขตปทุมวัน	
8. ห้างสรรพสินค้า		8.เขตป้อมปราบศัตรูพ่าย		8.เขตป้อมปราบศัตรูพ่าย	
9. สถานที่ทำงาน	9	9.เขตพระโขนง	26	9.เขตพระโขนง	26
10. นา/ไร่/สวน		10.เขตมีนบุรี	2	10.เขตมีนบุรี	2
11. หอพัก	86	11.เขตลาดกระบัง	64	11.เขตลาดกระบัง	64
12. สถานที่เลี้ยงเด็ก	1	12.เขตยานนาวา		12.เขตยานนาวา	
13. สถานบันเทิง		13.เขตสัมพันธวงศ์		13.เขตสัมพันธวงศ์	
14. โรงแรม		14.เขตพญาไท		14.เขตพญาไท	
15. แคम्พ์ก่อสร้าง	17	15.เขตธนบุรี		15.เขตธนบุรี	
16.ร้านอาหาร	3	16.เขตบางกอกใหญ่		16.เขตบางกอกใหญ่	
17.โรงพยาบาล	41	17.เขตห้วยขวาง		17.เขตห้วยขวาง	
18.ร้านค้า	2	18.เขตคลองสาน		18.เขตคลองสาน	
19.ตลาด	3	19.เขตตลิ่งชัน		19.เขตตลิ่งชัน	
รวม	226	20.เขตบางกอกน้อย		20.เขตบางกอกน้อย	

รายละเอียดของรายงานสถิติผู้ป่วยศูนย์พิทักษ์สิทธิเด็กและสตรีโรงพยาบาลสิรินธร
สถานที่ พื้นที่เขตที่เกิดเหตุ และเขตที่อยู่ของผู้ถูกรักษา ประจำปีงบประมาณ 2563 (ต่อ)

พื้นที่เขตที่เกิดเหตุ	จำนวนเหตุการณ์ (ครั้ง)	เขตที่อยู่ของผู้ถูกรักษา	จำนวนเหตุการณ์ (ครั้ง)
21.เขตบางขุนเทียน		21.เขตบางขุนเทียน	
22.เขตภาษีเจริญ		22.เขตภาษีเจริญ	
23.เขตหนองแขม		23.เขตหนองแขม	
24.เขตราชบุรีบูรณะ		24.เขตราชบุรีบูรณะ	
25.เขตดินแดง		25.เขตดินแดง	
26.เขตบางพลัด		26.เขตบางพลัด	
27.เขตบึงกุ่ม	2	27.เขตบึงกุ่ม	2
28.เขตสาทร		28.เขตสาทร	
29.เขตบางซื่อ		29.เขตบางซื่อ	
30.เขตจตุจักร	2	30.เขตจตุจักร	2
31.เขตบางคอแหลม		31.เขตบางคอแหลม	
32.เขตประเวศ	247	32.เขตประเวศ	247
33.เขตคลองเตย		33.เขตคลองเตย	
34.เขตสวนหลวง	25	34.เขตสวนหลวง	25
35.เขตจอมทอง		35.เขตจอมทอง	
36.เขตดอนเมือง		36.เขตดอนเมือง	
37.เขตราชเทวี		37.เขตราชเทวี	
38.เขตลาดพร้าว		38.เขตลาดพร้าว	
39.เขตวัฒนา		39.เขตวัฒนา	
40.เขตบางแค		40.เขตบางแค	
41.เขตหลักสี่		41.เขตหลักสี่	
42.เขตสายไหม	3	42.เขตสายไหม	3

รายละเอียดของรายงานสถิติผู้ป่วยศูนย์พิทักษ์สิทธิเด็กและสตรีโรงพยาบาลสิรินธร
สถานที่ พื้นที่เขตที่เกิดเหตุ และเขตที่อยู่ของผู้ถูกกระทำ ประจำปีงบประมาณ 2563 (ต่อ)

พื้นที่เขตที่เกิดเหตุ	จำนวนเหตุการณ์ (ครั้ง)	เขตที่อยู่ของผู้ถูกกระทำ	จำนวนเหตุการณ์ (ครั้ง)
43.เขตคันทนายาว		43.เขตคันทนายาว	
44.เขตสะพานสูง	3	44.เขตสะพานสูง	3
45.เขตวังทองกลาง		45.เขตวังทองกลาง	
46.เขตคลองสามวา		46.เขตคลองสามวา	
47.เขตบางนา	23	47.เขตบางนา	23
48.เขตทวีวัฒนา		48.เขตทวีวัฒนา	
49.เขตทุ่งครุ		49.เขตทุ่งครุ	
50.เขตบางบอน		50.เขตบางบอน	
51.อื่น ๆ จ.สมุทรปราการ	12	51.อื่น ๆ จ.สมุทรปราการ	12
52.จ.ปทุมธานี	2	52.จ.ปทุมธานี	2
53.จ.นครราชสีมา	1	53.จ.นครราชสีมา	1
รวม	430	รวม	430

รายละเอียดของรายงานสถิติผู้ป่วยศูนย์พิทักษ์สิทธิเด็กและสตรีโรงพยาบาลสิรินธร
จำแนกตามสาเหตุ/ปัจจัยที่ก่อให้เกิดความรุนแรง ประจำปีงบประมาณ 2563

สาเหตุ	จำนวน (ครั้ง)	ปัจจัย	จำนวน (ครั้ง)
1. ยาเสพติด	42	1. การขาดโอกาสทางการศึกษา	18
2. สุรา เครื่องดื่มแอลกอฮอล์	84	2. ประสบปัญหาทางด้านเศรษฐกิจ/ ไม่ได้ประกอบอาชีพ/ตกงาน	77
3. การพนัน		3. ติดการพนันและอบายมุขต่าง ๆ	2
4. หึงหวง/นอกใจ	75	4. เคยถูกกระทำด้วยความรุนแรงมาก่อน	31
5. บันดาลโทษ	101	5. การยอมรับเรื่องการใช้ความรุนแรง	84
6. ความเครียดทางเศรษฐกิจ	55	6. การยอมรับเรื่องความไม่เท่าเทียมกัน ทางเพศ/ชายเป็นใหญ่	10
7. อื่น ๆ (โปรดระบุ) โรคซึมเศร้า/จิตเวช	46	7. มีพฤติกรรมทางเพศไม่เหมาะสม	2
8. ปัญหาครอบครัว	26	8. มีพฤติกรรมคบซ้อน นอกใจ	74
9. กลั่นแกล้ง	1	9. ความบาดหมางกันระหว่างคู่/ สมาชิกในครอบครัว หรือผู้อื่น	42
		10. สมาชิกในครอบครัวเจ็บป่วยเรื้อรัง/ พิการ	8
		11. สภาพที่อยู่อาศัยไม่เหมาะสม ใกล้เคียง แหล่งอบายมุข แหล่งมั่วสุม หรือที่เปลี่ยว	36
		12. อื่น ๆ (โปรดระบุ) โรคซึมเศร้า/จิตเวช	46
รวม	430	รวม	430

* จำนวนผู้กระทำความรุนแรงฯ อาจมีสาเหตุ/ปัจจัย ได้มากกว่า 1 ปัจจัย

รายงานสถิติผู้ป่วยศูนย์พิทักษ์สิทธิ์เด็กและสตรี ประจำปีงบประมาณ 2563

จำแนกตามช่วงอายุและเพศ

ช่วงอายุ	ผู้กระทำ (ราย)						ผู้ถูกกระทำ (ราย)					
	ชาย		หญิง		บุคคลที่มีความหลากหลายทางเพศ		ชาย		หญิง		บุคคลที่มีความหลากหลายทางเพศ	
	ไทย	ต่างชาติ	ไทย	ต่างชาติ	ไทย	ต่างชาติ	ไทย	ต่างชาติ	ไทย	ต่างชาติ	ไทย	ต่างชาติ
ต่ำกว่า 5 ปี							19	2	13	3		
ระหว่างอายุ 5 - ไม่เกิน 18 ปี							10		46	4		
ระหว่างอายุ 18 - 30 ปี							7	2	126	8		
ระหว่างอายุ 31 - 40 ปี							6		89	14		
ระหว่างอายุ 41 - 50 ปี							1	1	43	2		
ระหว่างอายุ 51 - ไม่เกิน 60 ปี									25			
มากกว่า 60 ปี ขึ้นไป									9			
ไม่ระบุอายุ												
รวมจำนวน							43	5	351	31		
รวมจำนวนทั้งสิ้น							48		382			

* เก็บข้อมูลในเคสที่เป็นความรุนแรงในครอบครัว

จำแนกตามลักษณะความรุนแรงต่อเด็ก สตรี และความรุนแรงในครอบครัว

ลักษณะความรุนแรง	จำนวนเหตุการณ์ (ครั้ง)	จำนวนผู้ถูกกระทำฯ ที่เข้ารับบริการ (ครั้ง)
ทำร้ายร่างกาย	230	239
กระทำชำเรา	13	13
อนาจาร	2	2
ล่อลวง	1	1
ข่มขืน		
ดุด่า/ขู่/บังคับ/ตะคอก		
ประจาน/ตู่ตัก		
การละเลย/ทอดทิ้ง	54	54
กักขัง/หน่วงเหนี่ยว		
อื่น ๆ อื่น ๆ .ทำร้ายตัวเอง /กินยาเกินขนาด/แฉวนคอ /โรคซึมเศร้า	121	121
รวมทั้งสิ้น	430	430

จำแนกตามช่วงเวลาที่เกิดเหตุการณ์

ช่วงเวลาที่เกิดเหตุการณ์	จำนวนเหตุการณ์ (ครั้ง)
กลางวัน (06.00 - 17.59 น.)	211
กลางคืน (18.00 - 05.59 น.)	219
ไม่สามารถระบุเวลาได้	
รวมจำนวนทั้งสิ้น	430

จำแนกตามประเภทปัญหาความรุนแรง

ประเภทปัญหาความรุนแรง	ผู้กระทำ (ราย)						ผู้ถูกกระทำ (ราย)					
	ชาย		หญิง		บุคคลที่มีความหลากหลายทางเพศ		ชาย		หญิง		บุคคลที่มีความหลากหลายทางเพศ	
	ไทย	ต่างชาติ	ไทย	ต่างชาติ	ไทย	ต่างชาติ	ไทย	ต่างชาติ	ไทย	ต่างชาติ	ไทย	ต่างชาติ
ร่างกาย							11		191	18		
จิตใจ							4	2	112	6		
เพศ									15			
การถูกทอดทิ้ง							28	3	33	7		
รวม							43	5	351	31		

จำแนกตามการดำเนินการให้ความช่วยเหลือ/คุ้มครอง

การดำเนินการให้ความช่วยเหลือ	จำนวน (ราย)	หน่วยงานที่ส่งต่อ
- การเข้ารับแจ้งเหตุการณ์ความรุนแรงในครอบครัว		
- เยี่ยมบ้าน สอบข้อเท็จจริง	10	
- ส่งเข้ารับการฝึกอบรม/การศึกษา		
- ให้คำปรึกษา / แนะนำ	376	
- สงเคราะห์ครอบครัว	5	
- คุ้มครองสวัสดิภาพ	15	- ศูนย์ช่วยเหลือสังคม1300 - บ้านพักเด็กและครอบครัว - สถานสงเคราะห์บ้านเด็กอ่อนปากเกร็ด - สถานสงเคราะห์บ้านเด็กอ่อนพญาไท
- เยี่ยมบ้านเพื่อติดตามผล	13	
- ส่งรักษาพยาบาล / บำบัดรักษา		
- แจ้งสิทธิ พ.ร.บ.ค่าตอบแทนผู้เสียหาย และค่าทดแทนและค่าใช้จ่ายแก่จำเลยในคดีอาญา พ.ศ. 2544		
- จัดหาที่พักชั่วคราว		
- จัดให้ผู้ถูกรกระทำฯ ได้ดำเนินการร้องทุกข์ตามพระราชบัญญัติฯ		
- สงเคราะห์ค่าใช้จ่าย	11	
รวม	430	

จำนวนคดีความรุนแรงในครอบครัว ที่เข้าสู่กระบวนการตาม พ.ร.บ.คุ้มครองผู้ถูกกระทำด้วยความรุนแรงในครอบครัว

จำนวน เหตุการณ์ (ครั้ง)	ไม่เป็นคดี	เป็นคดี	กระบวนการดำเนินคดี			ผลการพิจารณาคดี	
			ตำรวจ	อัยการ	ศาล	ตัดสินลงโทษ	ยกฟ้อง
430	289	141	141				

จำแนกตามความสัมพันธ์ระหว่างผู้กระทำและผู้ถูกกระทำด้วยความรุนแรงในครอบครัว

ความสัมพันธ์		จำนวนเหตุการณ์ (ครั้ง)
ผู้กระทำ	ผู้ถูกกระทำ	
สามี	ภรรยา	166
ภรรยา	สามี	4
บิดา / มารดา	บุตร	56
บุตร	บิดา / มารดา	2
บิดาเลี้ยง / มารดาเลี้ยง	บุตรเลี้ยง	
บุตรเลี้ยง	บิดาเลี้ยง / มารดาเลี้ยง	
ญาติ	ญาติ	2
พี่	น้อง	2
น้อง	พี่	
ปู่ / ย่า / ตา / ยาย	หลาน	2
หลาน	ปู่ / ย่า / ตา / ยาย	
แฟน	แฟน	62
คนรู้จัก/เพื่อน	คนรู้จัก/เพื่อน	38
คนไม่รู้จัก	คนไม่รู้จัก	6
ทำร้ายตัวเอง	ทำร้ายตัวเอง	90
รวม		430

นิยามความหมายลักษณะความรุนแรง

1. **ทำร้ายร่างกาย** คือการทำให้ได้รับบาดเจ็บโดยผู้กระทำความรุนแรงต่อผู้ถูกระทำ เช่น การตบตี ด้วยมือหรือสิ่งของ เตะ ต่อย การใช้อาวุธทำร้ายร่างกาย การใช้ของร้อนลวกหรือจี้ โดยเป็นเหตุการณ์ที่ไม่ใช่อุบัติเหตุ ทำให้เกิดความทุกข์ และอันตรายกับร่างกาย เกิดบาดแผล การเจ็บป่วย ความพิการ หรือเสียชีวิต ลักษณะของบาดแผลมีลักษณะที่ไม่น่าเกิดจากอุบัติเหตุ หากมีรอยฟกช้ำที่มีทั้งรอยเก่า รอยใหม่ แสดงให้เห็นระยะเวลาในการกระทำความรุนแรง รวมทั้งผู้ถูกระทำอาจมีอาการหวาดกลัวผู้กระทำอย่างชัดเจน

2. **กระทำชำเรา** คือการสนองความใคร่ของผู้กระทำโดยใช้อวัยวะเพศ หรืออวัยวะอื่น ๆ เช่น ลิ้น นิ้ว มือของตนเองหรือสิ่งของอื่นใด กับอวัยวะเพศ ทวารหนัก ช่องปากของผู้ถูกระทำ แต่หากอวัยวะเพศหรืออวัยวะอื่น ๆ ของผู้กระทำ หรือสิ่งของไม่ได้ล่วงล้ำเข้าไปในร่างกายของผู้ถูกระทำ เรียกว่า การพยายามกระทำชำเรา

3. **อนาจาร** คือการกระทำที่ไม่สมควรในทางเพศต่อร่างกายของผู้อื่น ได้แก่ การกอด จูบ ลูบ คลำ แตะต้อนเนื้อตัวร่างกายในทางไม่สมควร ซึ่งไม่ใช่เฉพาะทางประเวณีหรือความใคร่ แต่รวมถึงการกระทำให้อับอายในทางเพศด้วย ทั้งที่กระทำในที่สาธารณะหรือกระทำต่อหน้าธารกำนัล

4. **ล่อลวง** คือการใช้อุบายหลอกล่อให้เชื่อเพื่อแสวงหาประโยชน์ ไม่ว่าจะเป็นการแสวงหาประโยชน์ทางร่างกาย ทางเพศ หรือทรัพย์สิน เป็นต้น

5. **ข่มขืน** คือการทำร้ายร่างกายทางเพศ ซึ่งเกี่ยวข้องกับเพศสัมพันธ์ หรือการล่วงล้ำทางเพศแบบอื่นต่อผู้ถูกระทำ ซึ่งผู้ถูกระทำไม่ยินยอม โดยใช้กำลังทางกาย การบีบบังคับ การแบล็คเมล์ การละเมิดบุคคลที่ไม่สามารถให้ความยินยอมได้ เช่น ผู้ที่หมดสติจากแอลกอฮอล์ หรือยา ผู้ไร้ความสามารถเนื่องจากพิการ พัฒนาการไม่เป็นไปตามวัย หรือพิการ หรืออายุต่ำกว่าอายุที่ยอมให้มีการร่วมประเวณีได้ตามกฎหมาย

6. **ดูดำ/ขู่/บังคับ/ตะคอก** คือการแสดงออกทางพฤติกรรมและคำพูดที่ส่งผลให้ผู้ถูกระทำเกิดความรู้สึกในทางลบ ได้แก่ ความรู้สึกหวาดกลัว ปวดร้าว ตึงเครียด หมดคุณค่าในตัวเอง

7. **ประจาน/ดูถูก** คือการแสดงออกทางพฤติกรรมและคำพูดที่ส่งผลให้ผู้ถูกระทำเกิดความรู้สึกอับอาย สูญเสียความภูมิใจในตนเอง หรือหมดคุณค่าในตัวเอง

8. **การละเลย/ทอดทิ้ง** การละเลย คือ การไม่ได้รับความสนใจ การดูแลช่วยเหลือความความต้องการจำเป็น ทั้งทางร่างกาย จิตใจ การดูแลอย่างไม่เหมาะสม ขาดสุขอนามัย หรือปล่อยให้อยู่ในสภาพแวดล้อมที่เป็นอันตราย เป็นต้น ส่วนการทอดทิ้ง คือ การไม่ดูแล ไม่ให้ร่วมอาศัย ปล่อยให้ให้อยู่ตามลำพัง หรือให้อยู่ตามที่สาธารณะ

9. **กักขัง/หน่วงเหนี่ยว** การกักขัง คือการบังคับให้ผู้ถูกระทำอยู่ในพื้นที่จำกัด ส่วนการหน่วงเหนี่ยว คือ การทำให้ผู้ถูกระทำต้องอยู่ ณ ที่นั้นเท่านั้น ห้ามไปจุดอื่น ซึ่งเป็นการทำให้ผู้ถูกระทำสูญเสียซึ่งอิสรภาพ

บทที่ 5

สถิติเตียงผู้ป่วย

เมื่อเดือนกันยายน 2563 โรงพยาบาลสิรินธร สำนักการแพทย์ กรุงเทพมหานคร โดยหน่วยเวชระเบียนและเวชสถิติ ได้สำรวจจำนวนเตียงในหอผู้ป่วยต่าง ๆ ดังนี้ หอผู้ป่วยใน จำนวน 18 หอ มีจำนวนเตียงทั้งสิ้น 366 เตียง จำแนกเป็นเตียงสามัญ 301 เตียง และเตียงพิเศษ 65 เตียง ทั้งนี้ ไม่นับรวมเตียงทารกแรกเกิดปกติและห้องรอกคลอด ซึ่งข้อมูลดังกล่าวจะให้ป็นข้อมูลพื้นฐานในการคิดคำนวณหาอัตราการครองเตียงและอัตราอื่น ๆ ที่เกี่ยวข้องในปีงบประมาณ 2563 (เริ่มตั้งแต่เดือน 1 ตุลาคม 2562 - 30 กันยายน 2563)

คำนิยาม

เตียงผู้ป่วย หมายถึง เตียงที่รับผู้ป่วยในไว้รักษาเป็นประจำ

รวมเตียง : I.C.U

ไม่รวมเตียง : เตียงเสริม, เตียงทารกแรกคลอด (Crib), เตียงผ่าตัด, เตียงเฝ้าสังเกต, และเตียงตรวจโรค

เตียงทารกแรกคลอด (Crib)

เตียงที่มีไว้เพื่อใช้สำหรับทารกคลอดปกติ เตียงชนิดนี้ไม่นับรวมอยู่ในจำนวนเตียงทั้งหมดของโรงพยาบาล ซึ่งข้อมูลสถิติเกี่ยวกับผู้ป่วยคลอดบุตร และทารกแรกคลอด ได้แสดงไว้ในบทที่ 3 สำหรับกิจกรรมการดูแลทารกคลอดปกติมีรายละเอียดอยู่ในบทที่ 4

รายละเอียดเกี่ยวกับจำนวนเตียง จำแนกตามหน่วยงานต่าง ๆ และรายละเอียดเกี่ยวกับอัตราการใช้เตียง ปีงบประมาณ 2563 ได้แสดงไว้ในตารางที่ 5.1 - 5.4

วันนอนของผู้ป่วยจำหน่าย (Length of stay หรือ Hospital stay)

จำนวนวันที่ผู้ป่วยในพักรักษาตัวอยู่ในสถานพยาบาล ให้นับตั้งแต่วันที่ขึ้นทะเบียนเป็นผู้ป่วยใน ไม่นับวันจำหน่าย (Discharge day) ยกเว้นรับไว้และจำหน่ายในวันเดียวกันให้นับเป็น 1 วัน โดยใช้เวลา 0.00 น. แบ่งวัน

วันนอนของผู้ป่วยที่รักษาอยู่ในโรงพยาบาล (Patient Day)

จำนวนของผู้ป่วยใน ในแต่ละวันรวมกันในช่วงเวลาที่กำหนด การนับวันให้นับตั้งแต่วันที่รับไว้ ไม่นับวันจำหน่าย กรณีรับไว้และจำหน่ายในวันเดียวกันให้นับเป็น 1 วัน โดยใช้เวลา 0.00 น. แบ่งวัน

วันทีนอนเฉลี่ย หมายถึง วันนอนผู้ป่วยจำหน่าย/จำนวนผู้ป่วยจำหน่ายในช่วงเวลาเดียวกัน

ตารางที่ 5.1 จำนวนเตียง จำแนกตามหอผู้ป่วย ปีงบประมาณ 2563

หอผู้ป่วย	รวม	จำนวนเตียงสามัญ	จำนวนเตียงห้องพิเศษ	หมายเหตุ
หอผู้ป่วยอายุรกรรมชาย 1	30	30	0	
หอผู้ป่วยอายุรกรรมชาย 2	30	30	0	
หอผู้ป่วยอายุรกรรมหญิง 1	30	30	0	
หอผู้ป่วยอายุรกรรมหญิง 2	30	30	0	
หอศัลยกรรมชาย 1	30	30	0	
หอศัลยกรรมชาย 2	25	25	0	
หอศัลยกรรมหญิง	30	30	0	
หอกุมารเวชกรรม	30	30	0	
หอผู้ป่วยสูติ-นรีเวชกรรม	30	30	0	
หอผู้ป่วยหนักอายุรกรรม	8	8	0	
หอผู้ป่วยหนักศัลยกรรม	8	8	0	
หอภิบาลทารกแรกเกิด	12	12	0	
หอผู้ป่วยแยกโรค1*	8	8	0	
หอผู้ป่วยแยกโรค2**	8	8	0	
หอผู้ป่วยพิเศษ 5/2	13	0	13	
หอผู้ป่วยพิเศษ 6/1	13	0	13	
หอผู้ป่วยพิเศษ 6/2	13	0	13	
หอผู้ป่วยพิเศษ 9/1	13	0	13	
หอผู้ป่วยพิเศษ 9/2	13	0	13	
ยอดเตียงสะสม (ห้องพิเศษ)		65		366
ยอดเตียงสะสม (ห้องสามัญ)		301		

หมายเหตุ

* หอผู้ป่วยแยกโรค1 เริ่มให้บริการในเดือน มี.ค.63 สำหรับรองรับผู้ป่วยติดเชื้อ COVID-19

** จำนวนเตียงรวม ไม่นับหอผู้ป่วยแยกโรค2 เปิดบริการชั่วคราว ระหว่างเดือน มี.ค.-พ.ค.63

ตารางที่ 5.2 จำนวนเตียงและ อัตราการครองเตียงแยกสามัญ-พิเศษ จำแนกตามหอผู้ป่วย
ประจำปีงบประมาณ 2563

หอผู้ป่วย	จำนวนเตียง	อัตราการครองเตียง (ร้อยละ)	
		สามัญ	พิเศษ
หอผู้ป่วยอายุรกรรมชาย 1	30	93.34	0.00
หอผู้ป่วยอายุรกรรมชาย 2	30	90.58	0.00
หอผู้ป่วยอายุรกรรมหญิง 1	30	90.48	0.00
หอผู้ป่วยอายุรกรรมหญิง 2	30	87.28	0.00
หอศัลยกรรมชาย 1	30	90.34	0.00
หอศัลยกรรมชาย 2	25	89.08	0.00
หอศัลยกรรมหญิง	30	79.79	0.00
หอกุมารเวชกรรม	30	59.78	0.00
หอผู้ป่วยสูติ-นรีเวชกรรม	30	88.65	0.00
หอผู้ป่วยหนักอายุรกรรม	8	91.25	0.00
หอผู้ป่วยหนักศัลยกรรม	8	86.60	0.00
หอภิบาลทารกแรกเกิด	12	98.12	0.00
หอผู้ป่วยแยกโรค1*	8	25.86	0.00
หอผู้ป่วยแยกโรค2**	8	60.33	0.00
หอผู้ป่วยพิเศษ 5/2	13	0.00	84.67
หอผู้ป่วยพิเศษ 6/1	13	0.00	86.47
หอผู้ป่วยพิเศษ 6/2	13	0.00	85.24
หอผู้ป่วยพิเศษ 9/1	13	0.00	80.65
หอผู้ป่วยพิเศษ 9/2	13	0.00	81.25

หมายเหตุ

* หอผู้ป่วยแยกโรค1 เริ่มให้บริการในเดือน มี.ค.63 สำหรับรองรับผู้ป่วยติดเชื้อ COVID-19

** หอผู้ป่วยแยกโรค2 เปิดบริการชั่วคราว ระหว่างเดือน มี.ค.-พ.ค.63

ตารางที่ 5.3 จำนวนเตียง, อัตราการครองเตียงและวันผู้ป่วยใน จำแนกตามหอผู้ป่วย
ประจำปีงบประมาณ 2563

หอผู้ป่วย	จำนวนเตียง		อัตราการ ครองเตียง	จำนวนวัน นอนของผู้ป่วย
	สามัญ	พิเศษ		
หอผู้ป่วยอายุรกรรมชาย 1	30	0	93.34	10,246
หอผู้ป่วยอายุรกรรมชาย 2	30	0	90.58	9,939
หอผู้ป่วยอายุรกรรมหญิง 1	30	0	90.48	9,941
หอผู้ป่วยอายุรกรรมหญิง 2	30	0	87.28	9,584
หอศัลยกรรมชาย 1	30	0	90.34	9,915
หอศัลยกรรมชาย 2	25	0	89.08	3,929
หอศัลยกรรมหญิง	30	0	79.79	8,765
หอกุมารเวชกรรม	30	0	59.78	6,582
หอผู้ป่วยสูติ-นรีเวชกรรม	30	0	88.65	9,738
หอผู้ป่วยหนักอายุรกรรม	8	0	91.25	2,671
หอผู้ป่วยหนักศัลยกรรม	8	0	86.60	2,537
หอภิบาลทารกแรกเกิด	12	0	98.12	4,300
หอผู้ป่วยแยกโรค1*	8	0	25.86	330
หอผู้ป่วยแยกโรค2**	8	0	60.33	479
หอผู้ป่วยพิเศษ 5/2	0	13	84.67	4,029
หอผู้ป่วยพิเศษ 6/1	0	13	86.47	4,112
หอผู้ป่วยพิเศษ 6/2	0	13	85.24	4,056
หอผู้ป่วยพิเศษ 9/1	0	13	80.65	3,360
หอผู้ป่วยพิเศษ 9/2	0	13	81.25	3,863
รวม	309	65	84.69%	108,376

หมายเหตุ

* หอผู้ป่วยแยกโรค1 เริ่มให้บริการในเดือน มี.ค.63 สำหรับรองรับผู้ป่วยติดเชื้อ COVID-19

** จำนวนเตียงรวม ไม่นับหอผู้ป่วยแยกโรค2 เปิดบริการชั่วคราว ระหว่างเดือน มี.ค.-พ.ค.63

ตารางที่ 5.4 วันนอนรายเดือน จำแนกตามหอผู้ป่วย ประจำปีงบประมาณ 2563

หอผู้ป่วย	ต.ค .62	พ.ย.	ธ.ค.	ม.ค. 63	ก.พ.	มี.ค.	เม.ย.	พ.ค.	มิ.ย.	ก.ค.	ส.ค.	ก.ย.	รวมรายหอผู้ป่วย
หอผู้ป่วยอายุรกรรมชาย 1	837	840	871	823	863	764	788	907	842	915	925	871	10,246
หอผู้ป่วยอายุรกรรมชาย 2	767	800	836	807	888	738	771	891	827	888	884	842	9,939
หอผู้ป่วยอายุรกรรมหญิง 1	828	818	883	895	789	859	662	873	810	870	882	772	9,941
หอผู้ป่วยอายุรกรรมหญิง 2	769	763	855	834	795	712	624	876	825	888	816	827	9,584
หอศัลยกรรมชาย 1	813	823	810	784	814	771	808	905	873	837	870	807	9,915
หอศัลยกรรมชาย 2	298	307	357	315	367	205	0	0	293	537	597	653	3,929
หอศัลยกรรมหญิง	796	759	872	805	718	663	531	727	745	711	775	663	8,765
หอกุมารเวชกรรม	790	647	581	597	337	494	313	348	342	650	784	699	6,582
หอผู้ป่วยสูติ-นรีเวชกรรม	862	803	904	790	677	787	786	789	793	771	900	876	9,738
หอผู้ป่วยหนักอายุรกรรม	217	221	250	214	219	211	226	236	214	220	220	223	2,671
หอผู้ป่วยหนักศัลยกรรม	227	222	226	211	196	190	188	229	173	236	225	214	2,537
หอภิบาลทารกแรกเกิด	345	319	338	379	516	329	347	357	341	350	351	328	4,300
หอผู้ป่วยแยกโรค1*	0	0	0	0	0	110	81	0	23	68	36	12	330
หอผู้ป่วยแยกโรค2**	0	0	0	0	0	140	113	113	0	0	0	0	366
หอผู้ป่วยพิเศษ 5/2	351	346	311	309	293	354	335	325	326	358	371	350	4,029

ตารางที่ 5.4 วันนอนรายเดือน จำแนกตามหอผู้ป่วย ประจำปีงบประมาณ 2563 (ต่อ)

หอผู้ป่วย	ต.ค .62	พ.ย.	ธ.ค.	ม.ค. 63	ก.พ.	มี.ค.	เม.ย.	พ.ค.	มิ.ย.	ก.ค.	ส.ค.	ก.ย.	รวมรายหอผู้ป่วย
หอผู้ป่วยพิเศษ 6/1	334	373	344	332	328	316	349	318	332	368	362	356	4,112
หอผู้ป่วยพิเศษ 6/2	347	343	324	311	306	342	347	321	328	381	366	340	4,056
หอผู้ป่วยพิเศษ 9/1	363	310	347	315	328	172	0	335	313	252	314	311	3,360
หอผู้ป่วยพิเศษ 9/2	334	299	312	331	306	312	419	346	315	261	309	319	3,863
รวมรายเดือน	9,278	8,993	9,421	9,052	8,740	8,469	7,688	8,896	8,715	9,561	9,987	9,463	108,263

หมายเหตุ

* หอผู้ป่วยแยกโรค1 เริ่มให้บริการในเดือน มี.ค.63 สำหรับรองรับผู้ป่วยติดเชื้อ COVID-19

** หอผู้ป่วยแยกโรค2 เปิดบริการชั่วคราว ระหว่างเดือน มี.ค.-พ.ค.63

ตารางที่ 5.5 อัตราครองเตียงเฉลี่ยรายเดือน จำแนกตามหอผู้ป่วย ประจำปีงบประมาณ 2563

หอผู้ป่วย	ต.ค. 62	พ.ย.	ธ.ค.	ม.ค. 63	ก.พ.	มี.ค.	เม.ย.	พ.ค.	มิ.ย.	ก.ค.	ส.ค.	ก.ย.	เฉลี่ย/หอผู้ป่วย
หอผู้ป่วยอายุรกรรมชาย 1	90.00	93.33	93.66	88.49	99.20	82.15	87.56	97.53	93.56	98.39	99.46	96.78	93.34
หอผู้ป่วยอายุรกรรมชาย 2	82.47	88.89	89.89	86.77	102.07	79.35	85.67	95.81	91.89	95.48	95.05	93.56	90.58
หอผู้ป่วยอายุรกรรมหญิง 1	89.03	90.89	94.95	96.24	90.69	92.37	73.56	93.87	90.00	93.55	94.84	85.78	90.48
หอผู้ป่วยอายุรกรรมหญิง 2	82.70	84.78	91.94	89.68	91.38	76.56	69.33	94.19	91.67	95.48	87.74	91.89	87.28
หอศัลยกรรมชาย 1	87.43	91.44	87.10	84.30	93.56	82.90	89.78	97.31	97.00	90.00	93.55	89.67	90.34
หอศัลยกรรมชาย 2	80.08	85.28	95.97	84.68	105.46	85.42	0.00	0.00	84.93	86.61	96.29	87.07	89.08
หอศัลยกรรมหญิง	85.60	84.33	93.76	86.56	82.53	71.29	59.00	78.17	82.78	76.45	83.33	73.67	79.79
หอกุมารเวชกรรม	84.93	71.89	62.47	64.19	96.84	53.12	34.78	37.42	38.00	69.89	84.30	77.67	59.78
หอผู้ป่วยสูติ-นรีเวชกรรม	92.70	89.22	97.20	84.95	77.82	84.62	87.33	84.84	88.11	82.90	96.77	97.33	88.65
หอผู้ป่วยหนักอายุรกรรม	87.50	92.08	100.81	86.29	94.40	85.08	94.17	95.16	89.17	88.71	88.71	92.92	91.25
หอผู้ป่วยหนักศัลยกรรม	91.50	92.50	91.13	85.08	84.48	76.61	78.33	92.34	72.08	95.16	90.73	89.17	86.60
หอภิบาลทารกแรกเกิด	92.75	88.61	90.86	101.88	59.31	88.44	96.39	95.97	94.72	94.09	94.35	91.11	98.12
หอผู้ป่วยแยกโรค1*	0.00	0.00	0.00	0.00	0.00	62.50	36.16	0.00	9.58	27.42	14.52	5.00	25.86
หอผู้ป่วยแยกโรค2**	0.00	0.00	0.00	0.00	0.00	103.70	41.85	45.56	0.00	0.00	0.00	0.00	60.33
หอผู้ป่วยพิเศษ 5/2	87.08	88.72	77.17	76.67	77.72	87.84	85.90	80.65	83.59	88.83	92.06	89.74	84.67

ตารางที่ 5.5 อัตราครองเตียงเฉลี่ยรายเดือน จำแนกตามหอผู้ป่วย ประจำปีงบประมาณ 2563 (ต่อ)

หอผู้ป่วย	ต.ค. 62	พ.ย.	ธ.ค.	ม.ค. 63	ก.พ.	มี.ค.	เม.ย.	พ.ค.	มิ.ย.	ก.ค.	ส.ค.	ก.ย.	เฉลี่ย/หอผู้ป่วย
หอผู้ป่วยพิเศษ 6/1	82.85	95.64	85.36	82.38	87.00	78.41	89.49	78.91	85.13	91.32	89.83	91.28	86.47
หอผู้ป่วยพิเศษ 6/2	86.08	87.95	80.40	77.17	81.17	84.86	88.97	79.65	84.10	94.54	90.82	87.18	85.24
หอผู้ป่วยพิเศษ 9/1	90.08	79.49	86.10	78.16	87.00	82.69	0.00	83.13	80.26	62.53	77.92	79.74	80.65
หอผู้ป่วยพิเศษ 9/2	82.85	76.67	77.42	82.13	81.17	77.42	107.44	85.86	80.77	64.76	76.67	81.79	81.25
เฉลี่ยต่อเดือน	86.75	86.89	88.09	84.64	87.36	79.69	76.10	84.15	82.44	85.43	89.24	86.18	84.69

หมายเหตุ

* หอผู้ป่วยแยกโรค1 เริ่มให้บริการในเดือน มี.ค.63 สำหรับรองรับผู้ป่วยติดเชื้อ COVID-19

** หอผู้ป่วยแยกโรค2 เปิดบริการชั่วคราว ระหว่างเดือน มี.ค.-พ.ค.63

บทที่ 6

ข้อมูลสถิติเพื่อการวางแผน

ในช่วงเวลา 3 ปี (ปีงบประมาณ 2561 – 2563) โรงพยาบาลสิรินธร สำนักการแพทย์ กรุงเทพมหานคร ได้ให้บริการตรวจวินิจฉัยโรคผู้ป่วยนอกเฉลี่ยปีละ 5.7 แสนราย และได้ให้บริการผู้ป่วยนอกในแผนกอื่น ๆ อีกหลายแผนก ซึ่งได้รายงานไว้ในส่วนท้ายต่อจากตารางการให้บริการตรวจวินิจฉัยโรคผู้ป่วยนอก (ดูรายละเอียดในตารางที่ 6.1)

ดังนั้น จำนวนผู้ป่วยนอกที่มาให้บริการในโรงพยาบาลสิรินธร สำนักการแพทย์ กรุงเทพมหานคร ทั้งหมดในช่วง 3 ปี (ปีงบประมาณ 2561 - 2563) เฉลี่ยต่อปี มีจำนวน 5.7 แสนราย

สำหรับการให้บริการตรวจรักษาผู้ป่วยใน ในช่วงเวลา 3 ปี (ปีงบประมาณ 2561 – 2563) มีผู้มาใช้บริการเฉลี่ยประมาณปีละ 2.0 หมื่นราย สำหรับหอผู้ป่วยต่าง ๆ (ดูรายละเอียดในตารางที่ 6.2)

ห้องตรวจ/คลินิกผู้ป่วยนอก

โรงพยาบาลสิรินธร ได้ให้บริการตรวจรักษาผู้ป่วยนอก โดยในวันราชการเปิดห้องตรวจ/คลินิก รวม 120 ห้องตรวจ ได้แก่

อายุรกรรมทั่วไป	มีห้องตรวจ	5	ห้อง
หัวใจและหลอดเลือด	มีห้องตรวจ	2	ห้อง
ต่อมไร้ท่อ	มีห้องตรวจ	2	ห้อง
ผิวหนัง	มีห้องตรวจ	1	ห้อง
อายุรกรรมมะเร็ง	มีห้องตรวจ	1	ห้อง
ทางเดินอาหารและตับ	มีห้องตรวจ	1	ห้อง
NAPHA	มีห้องตรวจ	9	ห้อง
ห้องหัตถการ (อายุรกรรม)	มีห้องตรวจ	1	ห้อง
อายุรกรรมโรคไต	มีห้องตรวจ	3	ห้อง
อายุรกรรมประสาท	มีห้องตรวจ	1	ห้อง
อายุรกรรมโรคข้อ	มีห้องตรวจ	1	ห้อง
อายุรกรรมทางเดินหายใจ	มีห้องตรวจ	2	ห้อง
คลินิกประคับประคอง	มีห้องตรวจ	1	ห้อง
ศัลยกรรมทั่วไป	มีห้องตรวจ	3	ห้อง
ศัลยกรรมประสาท	มีห้องตรวจ	1	ห้อง
ศัลยกรรมปัสสาวะ	มีห้องตรวจ	1	ห้อง

ศัลยกรรมหลอดเลือด	มีห้องตรวจ	1	ห้อง
ห้องทำแผล-ศัลยกรรม	มีห้องตรวจ	1	ห้อง
ศัลยกรรมเด็ก	มีห้องตรวจ	1	ห้อง
จิตเวช	มีห้องตรวจ	1	ห้อง
กุมารเวชกรรม (ชั้น2)	มีห้องตรวจ	8	ห้อง
หัตถการกุมาร	มีห้องตรวจ	1	ห้อง
สังเกตอาการกุมาร	มีห้องตรวจ	1	ห้อง
ทันตกรรม	มีห้องตรวจ	13	ห้อง
ห้องซักขุ	มีห้องตรวจ	2	ห้อง
ห้องตรวจวัดสายตา	มีห้องตรวจ	2	ห้อง
ห้องขยายม่านตา	มีห้องตรวจ	1	ห้อง
โสต ศอ นาสิก	มีห้องตรวจ	2	ห้อง
ห้องส่องกล้อง	มีห้องตรวจ	1	ห้อง
ห้องตรวจการได้ยิน	มีห้องตรวจ	3	ห้อง
ห้องวัดเลนส์สายตา	มีห้องตรวจ	1	ห้อง
ห้องวัดเลนส์สายตา+ตัดแว่น	มีห้องตรวจ	1	ห้อง
ห้องผ่าตัดเล็ก+หัตถการ	มีห้องตรวจ	1	ห้อง
ห้องสอนแสดง	มีห้องตรวจ	1	ห้อง
หัตถการฉีดยาในช่องหู	มีห้องตรวจ	1	ห้อง
ห้องตรวจสูติกรรม	มีห้องตรวจ	7	ห้อง
ห้องตรวจอัลตราซาวด์	มีห้องตรวจ	1	ห้อง
ห้องตรวจนรีเวชกรรม	มีห้องตรวจ	2	ห้อง
ห้องตรวจภายใน	มีห้องตรวจ	3	ห้อง
ห้องตรวจ NST	มีห้องตรวจ	1	ห้อง
ห้องโรงเรียนพ่อแม่	มีห้องตรวจ	1	ห้อง
ห้องหัตถการ	มีห้องตรวจ	2	ห้อง
ประกันสุขภาพ	มีห้องตรวจ	5	ห้อง
ประกันสังคม	มีห้องตรวจ	3	ห้อง
ศัลยกรรมกระดูก	มีห้องตรวจ	5	ห้อง
หัตถการแผนกกระดูก	มีห้องตรวจ	1	ห้อง

ตรวจสอบสุขภาพ	มีห้องตรวจ	1	ห้อง
นิติเวช	มีห้องตรวจ	1	ห้อง
คลินิกวัยรุ่น	มีห้องตรวจ	1	ห้อง
คลินิกผู้สูงอายุ (ชั้น2)	มีห้องตรวจ	1	ห้อง
ห้องสังเกตอาการและหัตถการ (ชั้น1)	มีห้องตรวจ	1	ห้อง
ห้องให้คำปรึกษา (ชั้น2)	มีห้องตรวจ	1	ห้อง
เวชกรรมฟื้นฟู	มีห้องตรวจ	1	ห้อง
ศูนย์เบาหวาน (ชั้น2)	มีห้องตรวจ	1	ห้อง
ห้องตรวจเท้า	มีห้องตรวจ	1	ห้อง
ห้องตรวจรูปแบบเท้า	มีห้องตรวจ	1	ห้อง
ห้องนักจิต	มีห้องตรวจ	1	ห้อง
ห้องอนุมัติสิทธิผู้พิการ	มีห้องตรวจ	1	ห้อง

ตารางที่ 6.1 เปรียบเทียบจำนวนผู้ป่วยนอก ที่มารับบริการในกลุ่มงาน
ตั้งแต่ปีงบประมาณ 2561-2563

กลุ่มงาน	ปีงบประมาณ (ราย)		
	2561	2562	2563
อายุรกรรม	196,582	223,100	215,675
กุมารเวชกรรม	41,992	27,616	24,113
ศัลยกรรม	57,914	51,766	56,847
ออร์โธปิดิกส์	34,143	32,960	38,392
สูติกรรม	37,592	35,777	32,950
นรีเวชกรรม	12,804	11,912	13,564
จักษุวิทยา	21,109	19,450	20,759
โสต ศอ นาสิก	11,050	11,885	13,024
จิตเวช	3,335	7,556	7,404
ทันตกรรม	19,336	21,847	16,636
เวชกรรมฟื้นฟู	16,434	24,233	22,940
เวชศาสตร์ฉุกเฉินและบริการการแพทย์ฉุกเฉิน	73,849	76,409	71,051
อุบัติเหตุและฉุกเฉิน			
แพทย์ทางเลือกแพทย์แผนไทย	2,267	6,715	4,499
อื่นๆ *	26,113	26,892	46,171
รวมผู้มารับการรักษา	554,520	578,118	584,025

หมายเหตุ * อื่นๆ ประกอบด้วย รังสีวิทยา, วิสัญญีวิทยา, เวชปฏิบัติทั่วไป, นิติเวชศาสตร์, ชั้นสูตรโรคกลาง

ตารางที่ 6.2 เปรียบเทียบจำนวนผู้ป่วยในจำหน่าย จำแนกตามหอผู้ป่วย
ตั้งแต่ปีงบประมาณ 2561-2563

หอผู้ป่วย	ปีงบประมาณ (ราย)		
	2561	2562	2563
หอผู้ป่วยอายุรกรรมชาย 1	1,396	1,603	1,648
หอผู้ป่วยอายุรกรรมชาย 2	730	1,461	1,662
หอผู้ป่วยอายุรกรรมหญิง 1	1,569	1,384	1,600
หอผู้ป่วยอายุรกรรมหญิง 2	637	1,462	1,764
หอผู้ป่วยศัลยกรรมชาย 1	1,360	1,318	1,341
หอผู้ป่วยศัลยกรรมชาย 2	0	14	592
หอผู้ป่วยศัลยกรรมหญิง	1,363	1,303	1,489
หอผู้ป่วยกุมารเวชกรรม	1,647	1,633	2,037
หอผู้ป่วยสูติ นรีเวชกรรม	3,615	4,401	4,298
หอผู้ป่วยพิเศษ 5/2	935	695	723
หอผู้ป่วยพิเศษ 6/1	807	625	743
หอผู้ป่วยพิเศษ 6/2 ตะวันออก	914	665	719
หอผู้ป่วยพิเศษ 9/1	1,184	1,984	1,663
หอผู้ป่วยพิเศษ 9/2	916	1,851	1,795
หอผู้ป่วยแยกโรค1*	0	0	81
หอผู้ป่วยแยกโรค2**	0	0	57
หออภิบาลผู้ป่วยหนักศัลยกรรม	76	72	102
หออภิบาลผู้ป่วยหนักอายุรกรรม	149	159	166
หออภิบาลผู้ป่วยวิกฤตกุมารเวชกรรม	37	121	190
หอผู้ป่วย one day pediatric hemato clinic	280	269	207
หอผู้ป่วยคลอด	237	333	268
รวม	17,852	21,353	23,145

หมายเหตุ * หอผู้ป่วยแยกโรค1 เริ่มให้บริการในเดือน มี.ค.63 ** หอผู้ป่วยแยกโรค2 เปิดบริการชั่วคราว ระหว่างเดือน มี.ค.-พ.ค.63

ตารางที่ 6.3 เปรียบเทียบจำนวนผู้ป่วยในจำหน่าย จำแนกตามสาขา
ตั้งแต่ปีงบประมาณ 2561-2563

สาขา	ปีงบประมาณ (ราย)		
	2561	2562	2563
อายุรกรรม	6,883	7,191	8,102
ศัลยกรรม	1,248	2,321	2,851
สูติกรรม	3,365	4,007	4,006
นรีเวชกรรม	230	562	723
กุมารเวชกรรม	4,888	5,794	5,780
โสต ศอ นาสิก	61	122	119
จักษุวิทยา	524	433	444
ออโรโธปิดิกส์	611	875	1,065
จิตเวช	2	0	0
ทันตกรรม	40	48	55
รวม	17,852	21,353	23,145

ตารางที่ 6.4 10 อันดับสาเหตุการตายผู้ป่วยใน ประจำปีงบประมาณ 2563

ลำดับ	ICD10	ชื่อโรค	จำนวน (ราย)	ร้อยละ
1	J18	Pneumonia, organism unspecified	125	11.52
2	N39	Other disorders of urinary system	65	5.99
3	I61	Intracerebral haemorrhage	46	4.24
4	J15	Bacterial pneumonia, not elsewhere classified	32	2.95
5	C34	Malignant neoplasm of bronchus and lung	29	2.67
6	I50	Heart failure	28	2.58
7	C22	Malignant neoplasm of liver and intrahepatic bile ducts	27	2.49
8	A41	Other sepsis	22	2.03
9	N18	Chronic kidney disease	22	2.03
10	I21	Acute myocardial infarction	21	1.94

*หมายเหตุ ผู้เสียชีวิตทั้งหมด 1,085 ราย

ตารางที่ 6.5 โรคที่พบบ่อย 10 อันดับแรกของผู้ป่วยนอก ประจำปีงบประมาณ 2563

ลำดับ	ICD10	ชื่อโรค	จำนวน(ราย)	ร้อยละ
1	I10	Essential (primary) hypertension	50,845	8.79
2	E11	Type 2 diabetes mellitus	33,714	5.83
3	N18	Chronic kidney disease	27,280	4.72
4	E785	Hyperlipidaemia, unspecified	26,741	4.63
5	Z480	Attention to surgical dressings and sutures	14,220	2.46
6	E789	Disorder of lipoprotein metabolism, unspecified	11,738	2.03
7	M17	Gonarthrosis [arthrosis of knee]	10,621	1.84
8	J00	Acute nasopharyngitis [common cold]	10,114	1.75
9	A09	Other gastroenteritis and colitis of infectious and unspecified origin	9,135	1.58
10	R50	Fever of other and unknown origin	7,572	1.31

*หมายเหตุ จำนวนผู้ป่วยนอก 584,025 ราย

ตารางที่ 6.6 โรคที่พบบ่อย 10 อันดับแรกของผู้ป่วยใน ประจำปีงบประมาณ 2563

ลำดับ	ICD10	ชื่อโรค	จำนวน (ราย)	ร้อยละ
1	O70	Perineal laceration during delivery	1,266	5.47
2	N39	Other disorders of urinary system	642	2.77
3	A09	Other gastroenteritis and colitis of infectious and	607	2.62
4	J18	Pneumonia, organism unspecified	554	2.39
5	I50	Heart failure	469	2.03
6	H25	Senile cataract	430	1.86
7	K35	Acute appendicitis	417	1.80
8	P59	NEONATAL JAUNDICE	373	1.61
9	E11	NON-INSULIN-DEPENDENT DIABETES MELLITUS WITHOUT COMPLICATIONS	361	1.56
10	D56	THALASSAEMIA	304	1.31

*หมายเหตุ จำนวนผู้ป่วยใน 23,145 ราย

ตารางที่ 6.7 หัตถการที่พบบ่อย 10 อันดับ หัตถการของผู้ป่วยในห้องผ่าตัด ประจำปีงบประมาณ 2563

ลำดับที่	ICD9CM หัตถการหลัก	ชื่อการผ่าตัด	จำนวน (ราย)
1	741	Low cervical c-section	1,071
2	6632	Bilat tubal division NEC	690
3	4709	Other appendectomy	388
4	1371	Insert lens at catar ext	361
5	1341	Catarac phacoemuls/aspir	351
6	4516	Egd with closed biopsy	266
7	6902	D & C post delivery	199
8	8622	Exc wound debridement	137
9	4523	Colonoscopy	126
10	7936	Op red-int 2ix tib/2ibul	106

การหัตถการที่พบบ่อย 10 อันดับ หัตถการของผู้ป่วยนอกห้องผ่าตัด ประจำปีงบประมาณ 2563

ลำดับที่	ICD9CM หัตถการหลัก	ชื่อการผ่าตัด	จำนวน (ราย)
1	8931	DENTAL EXAMINATION	28,908
2	9509	EYE EXAMINATION NOS	27,319
3	8911	TONOMETRY	25,302
4	1621	OPHTHALMOSCOPY	14,695
5	8659	SKIN CLOSURE NEC	11,476
6	9383	OCCUPATIONAL THERAPY	11,438
7	7534	2ETAL MONITORING NOS	9,914
8	9394	NEBULIZER THERAPY	7,585
9	5794	INSERT INDWELLING CATH	7,157
10	9904	PACKED CELL TRANS2USION	6,296

ตารางที่ 6.8 ห้องตรวจ/คลินิกที่เปิดให้บริการในโรงพยาบาลสิรินธร (สำรวจเมื่อ กันยายน 2563)

08.00 - 12.00 น.	13.00 - 16.00 น.	16.00 - 20.00 น.
อายุรกรรม	คลินิกป่วยตรวจโรคทั่วไป	คลินิกนอกเวลาตรวจโรคทั่วไป
ศัลยกรรมทั่วไป	คลินิกเฉพาะทาง (ผู้ป่วยนัด)	คลินิกนอกเวลาเฉพาะทาง (ผู้ป่วยนัด)
ศัลยกรรมกระดูก	อายุรกรรมเฉพาะโรค (ผู้ป่วยนัด)	ศัลยกรรมทั่วไปนอกเวลา (ผู้ป่วยนัด)
สูติ-นรีเวชกรรม	จักษุ	ศัลยกรรมกระดูกนอกเวลา (ผู้ป่วยนัด)
กุมารเวชกรรม	โสต ศอ นาสิก	จักษุนอกเวลา (ผู้ป่วยนัด)
จักษุ	คลินิกสุขภาพเด็กดี (อังคาร , พฤหัส)	โสต ศอ นาสิกนอกเวลา (ผู้ป่วยนัด)
โสต ศอ นาสิก	ฉีดวัคซีนเด็ก	จิตเวชนอกเวลา (ผู้ป่วยนัด)
ประกันสุขภาพถ้วนหน้า	คลินิกตรวจหลังคลอด	สูติ-นรีเวชกรรมนอกเวลา (ผู้ป่วยนัด)
ประกันสังคม	วางแผนครอบครัว	กุมารโรคหัวใจในเด็กนอกเวลา (ผู้ป่วยนัด)
จิตเวช	อบรมโรงเรียนพ่อแม่	คลินิกรักษัเพื่อน
ตรวจสุขภาพ	แพทย์ทางเลือก (แผนไทย-แผนจีน)	แพทย์ทางเลือกนอกเวลา (ผู้ป่วยนัด แผนไทย-แผนจีน)
คลินิกวัยรุ่น	ทันตกรรมเฉพาะทาง (ผู้ป่วยนัด)	ทันตกรรมนอกเวลา (ผู้ป่วยนัด)

ตารางที่ 6.8 ห้องตรวจ/คลินิกที่เปิดให้บริการในโรงพยาบาลสิรินธร (สำรวจเมื่อ กันยายน 2563) (ต่อ)

08.00 - 12.00 น.	13.00 - 16.00 น.	16.00 - 20.00 น.
คลินิกผู้สูงอายุ (พุธ , ศุกร์)	คลินิกวัณโรค (พุธ)	
แพทย์ทางเลือก (แผนไทย , แผนจีน)	ห้องให้คำปรึกษา	
ทันตกรรม	โรกระบบทางเดินหายใจ ARI	
ห้องให้คำปรึกษา	เวชกรรมฟื้นฟู	
โรกระบบทางเดินหายใจ ARI		
เวชกรรมฟื้นฟู		

ตาราง 6.9 สถิติบุคลากรโรงพยาบาลสิรินธร ปีงบประมาณ พ.ศ. 2563

ตำแหน่ง	ประเภทบุคลากร											
	ข้าราชการ		ลูกจ้างประจำ		ลูกจ้างชั่วคราว		ประกันสังคม		บุคคลภายนอก		ห้วงเวลา	
	เต็ม	ครอง	เต็ม	ครอง	เต็ม	ครอง	เต็ม	ครอง	เต็ม	ครอง	เต็ม	ครอง
ผู้อำนวยการเฉพาะด้าน (แพทย์) สูง	1	1	-	-	-	-	-	-	-	-	-	-
รองผู้อำนวยการ ฝ่ายการแพทย์	1	1	-	-	-	-	-	-	-	-	-	-
รองผู้อำนวยการ ฝ่ายบริหาร	1	1	-	-	-	-	-	-	-	-	-	-
นายแพทย์	101	88	-	-	-	-	-	-	-	83	-	7
พยาบาลวิชาชีพ	400	394	-	-	-	-	9	1	-	12	-	10
พยาบาลเทคนิค	14	14	-	-	-	-	-	-	-	7	-	-
เจ้าหน้าที่พยาบาล	-	-	-	-	-	-	9	9	-	11	-	10
ทันตแพทย์	10	10	-	-	-	-	-	-	-	1	-	8
ผู้ช่วยทันตแพทย์	12	10	-	-	-	-	-	-	-	4	-	3
นักวิทยาศาสตร์การแพทย์	5	5	-	-	-	-	-	-	-	3	-	2
เจ้าพนักงานวิทยาศาสตร์การแพทย์	4	3	-	-	-	-	-	-	-	-	-	-
นักเทคนิคการแพทย์	17	17	-	-	-	-	-	-	-	3	-	1
เภสัชกร	15	15	-	-	-	-	-	-	-	-	-	19
เจ้าพนักงานเภสัชกรรม	23	23	-	-	-	-	-	-	-	-	-	-
ผู้ช่วยเภสัชกรรม	-	-	-	-	-	-	-	-	-	-	-	-

ตาราง 6.9 สถิติบุคลากรโรงพยาบาลสิรินธร ปีงบประมาณ พ.ศ. 2563 (ต่อ)

ตำแหน่ง	ประเภทบุคลากร											
	ข้าราชการ		ลูกจ้างประจำ		ลูกจ้างชั่วคราว		ประกันสังคม		บุคคลภายนอก		ห้วงเวลา	
	เต็ม	ครอง	เต็ม	ครอง	เต็ม	ครอง	เต็ม	ครอง	เต็ม	ครอง	เต็ม	ครอง
นักรังสีการแพทย์	8	7	-	-	-	-	-	-	-	-	-	-
เจ้าพนักงานรังสีการแพทย์	2	2	-	-	-	-	-	-	-	-	-	-
นักสังคมสงเคราะห์	5	4	-	-	-	-	-	-	-	1	-	4
นักจิตวิทยา	1	1	-	-	-	-	-	-	-	1	-	-
นักกายภาพบำบัด	6	6	-	-	-	-	-	-	-	2	-	2
นักกิจกรรมบำบัด	1	1	-	-	-	-	-	-	-	1	-	1
นักวิชาการศึกษาพิเศษ	-	-	-	-	-	-	-	-	-	-	-	-
นักโภชนาการ	3	3	-	-	-	-	1	1	-	-	-	-
โภชนาการ	2	2	-	-	-	-	-	-	-	-	-	-
นักวิชาการส่งเสริมสุขภาพ	-	-	-	-	-	-	-	-	-	-	-	-
นักวิชาการสุขาภิบาล	1	1	-	-	-	-	-	-	-	-	-	-
เจ้าพนักงานสาธารณสุข	-	-	-	-	-	-	-	-	-	-	-	-
เจ้าพนักงานทันตสาธารณสุข	-	-	-	-	-	-	-	-	-	-	-	-
ช่างเทคนิคแว่นตาและเลนส์	-	-	-	-	-	-	-	-	-	2	-	-
แพทย์แผนไทย	1	1	-	-	-	-	-	-	-	1	-	1

ตาราง 6.9 สถิติบุคลากรโรงพยาบาลสิรินธร ปีงบประมาณ พ.ศ. 2563 (ต่อ)

ตำแหน่ง	ประเภทบุคลากร											
	ข้าราชการ		ลูกจ้างประจำ		ลูกจ้างชั่วคราว		ประกันสังคม		บุคคลภายนอก		ห้วงเวลา	
	เต็ม	ครอง	เต็ม	ครอง	เต็ม	ครอง	เต็ม	ครอง	เต็ม	ครอง	เต็ม	ครอง
แพทย์แผนจีน	1	1	-	-	-	-	-	-	-	-	-	2
นักจัดการงานทั่วไป	7	3	-	-	-	-	19	19	16	14	-	-
นักทรัพยากรบุคคล	2	1	-	-	-	-	-	-	3	1	-	-
เจ้าพนักงานธุรการ	3	3	-	-	-	-	16	16	35	24	-	-
เจ้าหน้าที่ธุรการ	-	-	-	-	-	-	1	1	24	22	-	-
พนักงานธุรการ	-	-	-	-	-	-	-	-	-	-	-	-
นักวิชาการพัสดุ	4	3	-	-	-	-	5	5	3	3	-	-
เจ้าพนักงานพัสดุ	4	1	-	-	-	-	1	1	1	1	-	-
นิติกร	-	-	-	-	-	-	-	-	-	-	-	-
นักเวชศาสตร์สื่อความหมาย	1	1	-	-	-	-	-	-	-	1	-	-
นักวิชาการเงินและบัญชี	5	5	-	-	-	-	6	6	1	1	-	-
เจ้าพนักงานการเงินและบัญชี	13	7	-	-	-	-	9	9	1	1	-	-
นักวิชาการเวชสถิติ	1	1	-	-	-	-	-	-	-	1	-	-
นักวิชาการสถิติ	-	-	-	-	-	-	-	-	1	-	-	-
เจ้าพนักงานสถิติ	-	-	-	-	-	-	-	-	-	-	-	-

ตาราง 6.9 สถิติบุคลากรโรงพยาบาลสิรินธร ปีงบประมาณ พ.ศ. 2563 (ต่อ)

ตำแหน่ง	ประเภทบุคลากร											
	ข้าราชการ		ลูกจ้างประจำ		ลูกจ้างชั่วคราว		ประกันสังคม		บุคคลภายนอก		ห้วงเวลา	
	เต็ม	ครอง	เต็ม	ครอง	เต็ม	ครอง	เต็ม	ครอง	เต็ม	ครอง	เต็ม	ครอง
นักวิชาการโสตทัศนศึกษา	-	-	-	-	-	-	3	2	2	-	-	-
เจ้าพนักงานโสตทัศนศึกษา	-	-	-	-	-	-	-	-	-	-	-	-
นักวิชาการสาธารณสุข	1	-	-	-	-	-	-	-	1	-	-	-
นักวิเคราะห์นโยบายและแผน	1	1	-	-	-	-	-	-	1	1	-	-
เจ้าพนักงานเวชสถิติ	3	3	-	-	-	-	-	-	-	4	-	-
นักประชาสัมพันธ์	1	1	-	-	-	-	-	-	-	-	-	-
เจ้าพนักงานประชาสัมพันธ์	-	-	-	-	-	-	1	1	-	-	-	-
เจ้าพนักงานวิทยาศาสตร์	1	1	-	-	-	-	-	-	-	-	-	-
นายช่างเครื่องกล	2	1	-	-	-	-	-	-	-	-	-	-
นายช่างไฟฟ้า	2	2	-	-	-	-	-	-	-	-	-	-
นายช่างเทคนิค	4	4	-	-	-	-	-	-	-	-	-	-
นักเวชنيทัศน์	3	3	-	-	-	-	-	-	-	1	-	-
นักกายอุปกรณ์	1	1	-	-	-	-	-	-	-	1	-	1
บรรณารักษ์	1	1	-	-	-	-	-	-	-	-	-	-
เจ้าพนักงานห้องสมุด	-	-	-	-	-	-	-	-	-	-	-	-

ตาราง 6.9 สถิติบุคลากรโรงพยาบาลสิรินธร ปีงบประมาณ พ.ศ. 2563 (ต่อ)

ตำแหน่ง	ประเภทบุคลากร											
	ข้าราชการ		ลูกจ้างประจำ		ลูกจ้างชั่วคราว		ประกันสังคม		บุคคลภายนอก		ห้วงเวลา	
	เต็ม	ครอง	เต็ม	ครอง	เต็ม	ครอง	เต็ม	ครอง	เต็ม	ครอง	เต็ม	ครอง
นักวิชาการคอมพิวเตอร์	1	-	-	-	-	-	2	2	2	1	-	-
เจ้าหน้าที่ระบบงานคอมพิวเตอร์	-	-	-	-	-	-	-	-	-	-	-	-
เจ้าหน้าที่บันทึกข้อมูล	-	-	-	-	-	-	-	-	-	-	-	-
เจ้าหน้าที่เวชกิจฉุกเฉินระดับต้น	-	-	-	-	-	-	-	-	4	2	-	-
พนักงานรับโทรศัพท์	-	-	4	4	-	-	-	-	-	-	-	-
ผู้ช่วยช่าง	-	-	-	-	-	-	-	-	6	5	-	-
ผู้ช่วยช่างทั่วไป (ช่างประปา)	-	-	2	2	-	-	-	-	-	-	-	-
ผู้ช่วยช่างทั่วไป (ช่างไม้)	-	-	1	1	1	1	-	-	-	-	-	-
ผู้ช่วยช่างทั่วไป (ช่างสี)	-	-	-	-	1	1	-	-	-	-	-	-
ผู้ช่วยช่างทั่วไป (ช่างไฟฟ้า)	-	-	3	3	-	-	-	-	-	-	-	-
ผู้ช่วยช่างทั่วไป (ช่างเย็บผ้า)	-	-	1	1	-	-	-	-	-	-	-	-
พนักงานสถานที่	-	-	2	2	1	1	-	-	-	-	-	-
พนักงานสวนสาธารณะ	-	-	5	5	2	2	-	-	-	-	-	-
พนักงานประกอบอาหาร	-	-	2	2	3	3	-	-	-	-	-	-
พนักงานทั่วไป (คนครัว)	-	-	2	2	2	2	-	-	-	-	-	-

ตาราง 6.9 สถิติบุคลากรโรงพยาบาลสิรินธร ปีงบประมาณ พ.ศ. 2563 (ต่อ)

ตำแหน่ง	ประเภทบุคลากร											
	ข้าราชการ		ลูกจ้างประจำ		ลูกจ้างชั่วคราว		ประกันสังคม		บุคคลภายนอก		ห้วงเวลา	
	เต็ม	ครอง	เต็ม	ครอง	เต็ม	ครอง	เต็ม	ครอง	เต็ม	ครอง	เต็ม	ครอง
พนักงานทั่วไป (เวชระเบียน)	-	-	3	3	5	5	-	-	-	-	-	-
พนักงานทั่วไป (ซักฟอก)	-	-	1	1	-	-	-	-	-	-	-	-
พนักงานทั่วไป (เวชภัณฑ์)	-	-	1	1	-	-	-	-	-	-	-	-
พนักงานทั่วไป (หอผู้ป่วยพิเศษ 1)	-	-	1	1	-	-	-	-	-	-	-	-
พนักงานทั่วไป (สามัญชาย)	-	-	1	1	-	-	-	-	-	-	-	-
พนักงานทั่วไป (สามัญหญิง)	-	-	1	1	-	-	-	-	-	-	-	-
พนักงานทั่วไป (หอผู้ป่วยหนัก)	-	-	2	2	-	-	-	-	-	-	-	-
พนักงานทั่วไป	-	-	35	35	48	48	5	5	86	77	-	-
พนักงานรักษาความปลอดภัย	-	-	3	3	1	1	-	-	-	-	-	-
พนักงานขับรถยนต์	-	-	4	3	8	8	-	-	2	-	-	-
พนักงานช่วยเหลือคนไข้	-	-	7	7	19	19	22	20	100	52	-	-
พนักงานผ้าและรักษาศพ	-	-	2	2	-	-	-	-	1	-	-	-
พี่เลี้ยง	-	-	-	-	3	3	-	-	4	4	-	-
พนักงานแปล	-	-	5	5	11	11	-	-	11	6	-	-
ช่างรองเท้า	-	-	-	-	-	-	-	-	-	-	-	-
รวม	696	654	88	87	105	105	109	98	305	355	0	71



โรงพยาบาลสิรินธร
SIRINDHORN HOSPITAL

ภาพกิจกรรม

พฤษภาคม

1 พ.ย. 62 ประชุมติดตามการดำเนินการด้านแพทยศาสตรศึกษาชั้นคลินิกของโรงพยาบาลสิรินธร โดยมี นพ.สุกิจ ศรีทิพวรรณ รองผู้อำนวยการสำนักงานการแพทย์ ให้เกียรติเป็นประธานการประชุม ณ ห้องประชุม ประคอง โรงพยาบาลสิรินธร



5 พ.ย. 62 พญ.คัชรินทร์ เจียมศรีพงษ์ ผู้อำนวยการโรงพยาบาลสิรินธร เป็นประธานกล่าวเปิดการอบรมเชิงปฏิบัติการ “การวินิจฉัยการติดเชื้อในโรงพยาบาล” รุ่นที่ 1 ณ ห้องประชุมฝ่ายการพยาบาล โรงพยาบาลสิรินธร



7 พ.ย. 62 ฝ่ายการพยาบาล โรงพยาบาลสิรินธร จัดอบรมเชิงปฏิบัติการ “การวินิจฉัยการติดเชื้อในโรงพยาบาล” รุ่นที่ 2 ณ ห้องประชุมฝ่ายการพยาบาล โรงพยาบาลสิรินธร



8 พ.ย. 62 เวลา 09.00 - 12.00 น. กลุ่มงานเวชศาสตร์ชุมชนเข้าร่วมกิจกรรม “จิตอาสาพัฒนาสิ่งแวดล้อม กำจัดแหล่งเพาะพันธุ์ยุงลาย” จัดโดยสำนักงานเขตประเวศ ณ หมู่บ้านมณฑนา เขตประเวศ กรุงเทพมหานคร



เวลา 16.00 น. พญ.คัชรินทร์ เจียมศรีพงษ์ ผู้อำนวยการโรงพยาบาลสิรินธร เป็นประธานเปิดงาน “Sirindhorn Loykrathong Festival 2019” ณ อาคารวิทยพยาบาล และบริเวณรอบสระน้ำ โรงพยาบาลสิรินธร



พฤษภาคม

9 พ.ย. 62 นพ.ยุทธนา เศรษฐนันท์ รองผู้อำนวยการโรงพยาบาล ร่วมพิธีทำบุญเนื่องในโอกาสวันสถาปนา สำนักงานเขตประเวศ ครบรอบ 30 ปี ณ ห้องประชุม ชั้น 7 สำนักงานเขตประเวศ กรุงเทพมหานคร



12 พ.ย. 62 นพ.ยุทธนา เศรษฐนันท์ รองผู้อำนวยการโรงพยาบาล ฝ่ายการแพทย์ ให้การต้อนรับนักศึกษาต่างชาติจาก University of New England College of Pharmacy เข้าศึกษาดูงานด้านเภสัชกรรมและด้านเวชศาสตร์ฉุกเฉิน ณ โรงพยาบาลสิรินธร



13 พ.ย. 62 เวลา 09.00 น. โรงพยาบาลสิรินธรร่วมกับสำนักงานคุมประพฤติกรุงเทพมหานคร 9 จัดอบรมกระตุ้นจิตสำนึก สำหรับผู้ถูกคุมความประพฤติประจำเดือนพฤศจิกายน ร่วมกันทำงานบริการสังคม



เวลา 14.00 น. พญ.คัชรินทร์ เจียมศรีพงษ์ ผู้อำนวยการโรงพยาบาลสิรินธร แลกง่าวกิจกรรมวิ่งการกุศล เพื่อสุขภาพ “โรงพยาบาลสิรินธร มินิมาราธอน ครั้งที่ 1” “LOVE LIFE RUN วิ่งด้วยใจ ให้ชีวิต” ในวันอาทิตย์ที่ 2 กุมภาพันธ์ ณ ห้องประชุมคุณหญิงหรั่ง กัณฑ์รัตน์ โรงพยาบาลสิรินธร



14 พ.ย. 62 เวลา 08.30 น. พญ.คัชรินทร์ เจียมศรีพงษ์ ผู้อำนวยการโรงพยาบาลสิรินธร เป็นประธานเปิดงาน วันเบาหวานโลก “ครอบครัวห่วงใย ใส่ใจเบาหวาน” ณ ห้องประชุมคุณหญิงหรั่ง กัณฑ์รัตน์ โรงพยาบาลสิรินธร



พฤษจิกายน

14 พ.ย. 62 เวลา 08.00 - 13.00 น. ศูนย์ฝึกอาชีพวัดธรรมมงคล เข้ามาจัดการฝึกอบรมวิชาชีพตัดผมชายและเสริมสวยแก่เจ้าหน้าที่โรงพยาบาลสิรินธรและประชาชนทั่วไป ณ บริเวณด้านข้างอาคารบริการ ชั้น 1



เวลา 13.00 ศ.นพ.ประเสริฐ อัสสันตชัย นายกสมาคมพศตวาทวิทยาและเวชศาสตร์ผู้สูงอายุไทย เข้าตรวจประเมินผลการดำเนินงานคลินิกผู้สูงอายุคุณภาพประจำปีงบประมาณ พ.ศ.2563 ของโรงพยาบาลในสังกัดสำนักงานแพทย์ ณ ห้องประชุมสิรินธร ชั้น 4 โรงพยาบาลสิรินธร



20 พ.ย. 62 พญ.ประทุมทิพย์ พงศ์พรทรัพย์ หัวหน้ากลุ่มงานธนาคารเลือด พร้อมเจ้าหน้าที่ ออกหน่วยรับบริจาคโลหิต โครงการกิจกรรมบริจาคโลหิตเฉลิมพระเกียรติ ณ บริษัท เอ็มทีอี จำกัด



22 พ.ย. 62 พญ.คัชรินทร์ เจียมศรีพงษ์ ผู้อำนวยการโรงพยาบาลสิรินธร พร้อมคณะผู้บริหาร มอบช่อดอกไม้แสดงความยินดี เนื่องในโอกาสครบรอบ 48 ปี แห่งการสถาปนาโรงพยาบาลเจริญกรุงประชารักษ์



23 พ.ย. 62 พญ.คัชรินทร์ เจียมศรีพงษ์ ผู้อำนวยการโรงพยาบาลสิรินธร ร่วมกิจกรรมปลูกต้นไม้ตามโครงการ “1 จังหวัด 1 ถนนเฉลิมพระเกียรติ” เนื่องในโอกาสมหามงคลพระราชพิธีบรมราชาภิเษก และงานวิ่งบนถนนศรีนครินทร์ - รมเกล้า “รวงผึ้ง BANGKOK RUN” ด้านหน้าโครงการเพอร์เฟค มาสเตอร์พีช กรุงเทพมหานคร



พฤษภาคม

24 พ.ย. 62 กลุ่มงานเวชศาสตร์ชุมชน และกลุ่มงานเวชศาสตร์ฉุกเฉินและนิติเวชวิทยาออกหน่วย
ปฐมพยาบาลเคลื่อนที่กิจกรรมปั่นวันเดียว เทียวประเวศ (PRAWET BIKE) และงานสืบสานประเพณีแข่งเรือคลอง
ประเวศบุรีรัมย์ ณ วัดกระท่อมเสือ เขตประเวศ กรุงเทพมหานคร



27 พ.ย. 62 เวลา 08.00 - 13.00 น. หัวหน้ากลุ่มงานธนาคารเลือด พร้อมเจ้าหน้าที่ ออกหน่วยรับบริจาค
โลหิต โครงการกิจกรรมบริจาคโลหิตเฉลิมพระเกียรติ ณ ห้องประชุมสำนักงานฝ เขตลาดกระบัง กรุงเทพมหานคร



28 พ.ย. 62 เวลา 08.30 น. พญ.คัชรินทร์ เจียมศรีพงษ์ ผู้อำนวยการโรงพยาบาลสิรินธร เป็นประธาน
เปิดงานกิจกรรม รณรงค์วันเอดส์โลก ประจำปี 2562



เวลา 10.00 น - 15.00 น. พญ.คัชรินทร์ เจียมศรีพงษ์ ผู้อำนวยการโรงพยาบาลสิรินธร พร้อมรอง
ผู้อำนวยการโรงพยาบาล หัวหน้าพยาบาล และเจ้าหน้าที่กลุ่มงานเวชศาสตร์ชุมชน จัดกิจกรรมจิตอาสาพัฒนา
ให้บริการออกตรวจคัดกรองสุขภาพร่วมกับชุมชน ณ ชุมชนริมคลองประเวศฝั่งเหนือ ซอยอ่อนนุช 59 เขตประเวศ
กรุงเทพมหานคร



ธันวาคม

1 ธ.ค. 62 นพ.ยุทธนา เศรษฐนันท์ รองผู้อำนวยการโรงพยาบาลสิรินธร พร้อมเจ้าหน้าที่โรงพยาบาล ออกหน่วยคัดกรองสุขภาพผู้สูงอายุ ตามโครงการจัดหน่วยแพทย์เคลื่อนที่และรับบริจาคโลหิตเฉลิมพระเกียรติ เนื่องในโอกาสมหามงคลพระราชพิธีบรมราชาภิเษก ณ โรงเรียนมัธยมสุวิทย์เสรีอนุสรณ์ เขตประเวศ



2 ธ.ค. 62 พญ.คัชรินทร์ เจียมศรีพงษ์ ผู้อำนวยการโรงพยาบาลสิรินธร พร้อมคณะข้าราชการและเจ้าหน้าที่ บุคลากรโรงพยาบาลสิรินธร ร่วมทำกิจกรรมปลูกต้นราชพฤกษ์และต้นดาวเรือง เพื่อเป็นการเทิดพระเกียรติและ เชิดชูสติพระเกียรติคุณ ในหลวงรัชกาลที่ 9 ณ บริเวณสวนสิรินธร โรงพยาบาลสิรินธร



3 ธ.ค. 62 เวลา 09.00 - 10.45 น. นพ.ยุทธนา เศรษฐนันท์ รองผู้อำนวยการโรงพยาบาล ฝ่ายการแพทย์ มอบช่อดอกไม้แสดงความยินดีเนื่องในวันคล้ายวันสถาปนาโรงพยาบาลผู้สูงอายุบางขุนเทียน ครบรอบ 7 ปี ณ ห้องประชุมชั้น 3 โรงพยาบาลผู้สูงอายุบางขุนเทียน



เวลา 12.00 น. หน่วยไตเทียม โรงพยาบาลสิรินธร จัดอบรมการพัฒนาศักยภาพบุคลากรทางการแพทย์ ในการดูแลผู้ป่วยที่ใส่สายสวนคาทางหลอดเลือดดำ ณ ห้องประชุมสิรินธร โรงพยาบาลสิรินธร



ธันวาคม

4 ธ.ค. 62 ศูนย์ฝึกอາชีพวัตธรรมมงคล เข้ามาจัดการฝึกอบรมวิชาชีพนวดแผนไทยและเสริมสวยแก่เจ้าหน้าที่โรงพยาบาลสิรินธรและประชาชนทั่วไป โดยไม่คิดค่าบริการใด ๆ ณ บริเวณด้านข้างอาคารบริการ ชั้น 1



5 ธ.ค. 62 พญ.คัชรินทร์ เจียมศรีพงษ์ ผู้อำนวยการโรงพยาบาลสิรินธร พร้อมคณะผู้บริหารและกลุ่มงานเวชศาสตร์ชุมชน จัดกิจกรรมบำเพ็ญสาธารณประโยชน์ จิตอาสา “เราทำความดี ด้วยหัวใจ” ให้บริการฉีดวัคซีนไข้หวัดใหญ่และตรวจรักษาโรคโดยไม่เสียค่าใช้จ่าย ณ บริเวณชั้น 1 อาคารบริการ โรงพยาบาลสิรินธร



9 ธ.ค. 62 พญ.คัชรินทร์ เจียมศรีพงษ์ ผู้อำนวยการโรงพยาบาลสิรินธร เป็นประธานเปิดการฝึกอบรมภาคปฏิบัติการพยาบาลดูแลงานบริการระดับรองระดับโรงพยาบาลและศูนย์บริการสาธารณสุข ห้องประชุมห้องประชุมสิรินธร ชั้น 4 โรงพยาบาลสิรินธร



11 ธ.ค. 62 เวลา 09.00 น. โรงพยาบาลสิรินธรร่วมกับสำนักงานคุมประพฤติกรุงเทพมหานคร 9 จัดอบรมกระตุ้นจิตสำนึก สำหรับผู้ถูกคุมความประพฤติประจำเดือนธันวาคม ร่วมกันทำงานบริการสังคม



ธันวาคม

12 ธ.ค. 62 เวลา 08.00 น. พญ. ศัชรินทร์ เจียมศรีพงษ์ ผู้อำนวยการโรงพยาบาลสิรินธร พร้อมผู้บริหาร และบุคลากร ร่วมพิธีทำบุญตักบาตร เนื่องในโอกาสวันสถาปนากรุงเทพมหานคร ครบ 47 ปี ณ บริเวณหน้าห้องประชุมคุณหญิงหรั่ง กัณฑ์รัตน์ โรงพยาบาลสิรินธร



เวลา 08.00 น. นพ.วิศิษฐ์ แซ่ลื้อ และ พญ.จิราภา คชวัฒน์ พร้อมเจ้าหน้าที่กลุ่มงานเวชศาสตร์ชุมชน และกลุ่มงานเวชศาสตร์ฉุกเฉิน โรงพยาบาลสิรินธร ออกหน่วยแพทย์เคลื่อนที่ให้บริการทางการแพทย์แก่ประชาชน ในพระราชพิธีการเสด็จพระราชดำเนินเลียบพระนครโดยขบวนพยุหยาตราทางชลมารค เนื่องในพระราชพิธีบรมราชาภิเษก พุทธศักราช 2562 ณ จุดแยกท่าเตียน



17 ธ.ค. 62 กลุ่มงานสูติ - นรีเวชกรรม และกลุ่มงานอายุรกรรม โรงพยาบาลสิรินธร จัดกิจกรรม Interdepartment Conference Medicine - Obstetries สำหรับทีมแพทย์ฝึกหัดต่างประเทศและนักศึกษาแพทย์ชั้นปีที่ 6 คณะแพทยศาสตร์ ศิริราชพยาบาล ณ ห้องประชุมประคอง ชั้น 4 โรงพยาบาลสิรินธร



ธันวาคม

18 ธ.ค. 62 เวลา 08.00 - 13.00 น. พญ.ประทุมทิพย์ พงศ์พรทรัพย์ หัวหน้ากลุ่มงานธนาคารเลือด พร้อมเจ้าหน้าที่ ออกหน่วยรับบริจาค ณ บริษัท ซีเอชอินดัสตรี จำกัด



เวลา 10.00 น. พญ.คัชรินทร์ เจียมศรีพงษ์ ผู้อำนวยการโรงพยาบาลสิรินธร เป็นประธานเปิดงานเลี้ยงสวัสดิ์ปีใหม่ 2563 จัดโดยชมรมผู้สูงอายุรักษาสุภาพโรงพยาบาลสิรินธร อาคารวิทยพยาบาล ชั้น 1 โรงพยาบาลสิรินธร



เวลา 13.30 น. พญ.คัชรินทร์ เจียมศรีพงษ์ ผู้อำนวยการโรงพยาบาลสิรินธร และคณะผู้บริหารโรงพยาบาลสิรินธร เข้าร่วมประชุมหารือแพทยศาสตรศึกษาระหว่างสำนักการแพทย์ และสถาบันเทคโนโลยีพระจอมเกล้าเจ้าคุณทหารลาดกระบัง ณ ห้องประชุมสิรินธร ชั้น 4 โรงพยาบาลสิรินธร



19 ธ.ค. 62 เวลา 07.00 น. พญ.จิราภา คชวัฒน์ พร้อมเจ้าหน้าที่กลุ่มงานเวชศาสตร์ชุมชน ออกหน่วยแพทย์เคลื่อนที่ตรวจร่างกายข้าราชการตำรวจก่อนเข้ารับการทดสอบสมรรถภาพร่างกาย ณ สวนมหาจักรีสิรินธร (สวนมหาไทย) ถนนเฉลิมพระเกียรติ ร.9 ประเวศ กรุงเทพมหานคร



ธันวาคม

19 ธ.ค. 62 เวลา 14.00 น. พญ.คัชรินทร์ เจียมศรีพงษ์ ผู้อำนวยการโรงพยาบาลสิรินธร เป็นประธานเปิดงานการบรรยายในหัวข้อ “วิ่งเปลี่ยนชีวิต” โดยได้รับเกียรติจาก คุณทนงศักดิ์ ศุภการ นักแสดง มาเล่าประสบการณ์ ณ ห้องประชุมคุณหญิงทรง กันตารัตติ ชั้น 2 โรงพยาบาลสิรินธร



24 ธ.ค. 62 พญ.คัชรินทร์ เจียมศรีพงษ์ ผู้อำนวยการโรงพยาบาลสิรินธรพร้อมคณะผู้บริหารแสดงความยินดีกับนพ.สุขสันต์ กิตติศุภกร รองผู้อำนวยการสำนักการแพทย์ เนื่องในโอกาสได้รับพระบรมราชโองการโปรดเกล้าโปรดกระหม่อมแต่งตั้งให้ดำรงตำแหน่งผู้อำนวยการสำนักการแพทย์ ณ สำนักการแพทย์



25 ธ.ค. 62 นพ.ยุทธนา เศรษฐนันท์ รองผู้อำนวยการโรงพยาบาล ฝ่ายการแพทย์ เข้าร่วมงานครบรอบ 1 ปี แห่งการสถาปนาโรงพยาบาลบางนากรุงเทพมหานคร โดยมี พล.ต.ท.โสภณ พิสุทธิวงษ์ รองผู้ว่าราชการกรุงเทพมหานคร ให้เกียรติเป็นประธานกล่าวเปิดงาน ณ อาคารผู้ป่วยนอก โรงพยาบาลบางนา กรุงเทพมหานคร



26 ธ.ค. 62 พญ.คัชรินทร์ เจียมศรีพงษ์ ผู้อำนวยการโรงพยาบาลสิรินธร พร้อมคณะผู้บริหาร เข้าสวัสดีปีใหม่ สำนักงานพัฒนาระบบบริการทางการแพทย์ โดยมี นางสาวพรเพ็ญ จำรูญรัตน์ ผู้อำนวยการส่วนยุทธศาสตร์ และพัฒนาระบบบริการสุขภาพ เป็นตัวแทนมอบกระเช้าของขวัญ ณ ชั้น 6 อาคารสำนักการแพทย์



มกราคม

2 ม.ค. 62 พญ.คัชรินทร์ เจียมศรีพงษ์ ผู้อำนวยการโรงพยาบาลสิรินธร พร้อมคณะผู้บริหาร เข้ากราบสักการะพระพุทธรูปนาคบริรักษ์ และพระพุทธรูปสิขีวัชรปฐมบรมมหาจักรพรรดิ เนื่องในโอกาสวันขึ้นปีใหม่ 2563 ณ โรงพยาบาลสิรินธร



3 ม.ค. 62 กลุ่มงานเวชศาสตร์ชุมชน เปิดคลินิกวัคซีนผู้ใหญ่ ให้บริการฉีดวัคซีน คอตีบ - บาดทะยัก ในผู้ที่มีอายุ 20, 30, 40, 50 ปีขึ้นไป ฟรี ณ บริเวณข้างตู้ ATM ชั้น 1 อาคารโรงพยาบาล



5 ม.ค. 62 กลุ่มงานเวชศาสตร์ชุมชน ออกหน่วยโครงการตรวจสุขภาพ เบาหวาน ความดัน และฉีดวัคซีนไข้หวัดใหญ่ หรือ โรคตามฤดูกาล ณ ชุมชนบ้านบึง ซอยอ่อนนุช 66 แยก 1 เขตประเวศ กรุงเทพมหานคร



6 ม.ค. 62 เวลา 13.00 น. นพ.ยุทธนา เศรษฐนันท์ รองผู้อำนวยการโรงพยาบาล ฝ่ายการแพทย์ เป็นประธานการประชุมเตรียมความพร้อมป้องกันและแก้ไขปัญหาการระบาดของโรคปอดอักเสบจากไวรัส ณ ห้องประชุมประคอง ชั้น 4 โรงพยาบาลสิรินธร



เวลา 13.00 น. โรงพยาบาลสิรินธร จัดประชุมวิชาการการสร้างความรู้เข้าใจเรื่องการตีตราและเลือกปฏิบัติ และการนำเครื่องมือ E-Learning ณ ห้องประชุมสิรินธร ชั้น 4 โรงพยาบาลสิรินธร สำนักการแพทย์ กรุงเทพมหานคร



มกราคม

8 ม.ค. 62 โรงพยาบาลสิรินธรร่วมกับสำนักงานคุมประพฤติกรุงเทพมหานคร 9 จัดอบรมกระตุ้นจิตสำนึกสำหรับผู้ถูกคุมความประพฤติประจำเดือนมกราคม ร่วมกันทำงานบริการสังคม



9 ม.ค. 62 เวลา 08.00 - 13.00 น. ศูนย์ฝึกอาชีพวัดธรรมมงคล เข้ามาจัดการฝึกอบรมวิชาชีพตัดผมชายและเสริมสวยแก่เจ้าหน้าที่โรงพยาบาลสิรินธรและประชาชนทั่วไป โดยไม่คิดค่าบริการใด ๆ ณ บริเวณด้านข้างอาคารบริการ ชั้น 1

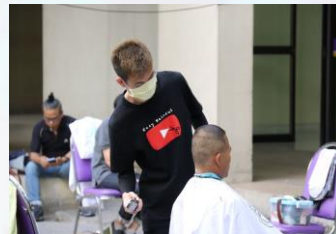
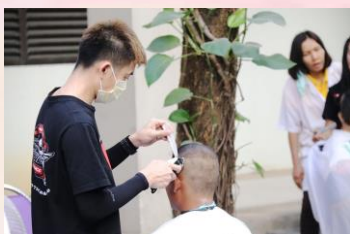

เวลา 09.30 - 16.00 น. กลุ่มงานเวชศาสตร์ฉุกเฉินและนิติเวชวิทยา ร่วมกับกลุ่มงานอายุรกรรมจัดการสอนแพทย์ฝึกหัดต่างประเทศ ในหัวข้อเรื่อง การตรวจคลื่นไฟฟ้าหัวใจ ,ทักษะการกู้ชีพผู้ป่วยที่หยุดหายใจ หรือหัวใจหยุดเต้น และการบริหารยา ณ ห้องเรียนการสอน ชั้น 5 อาคารวิทยพยาบาล โรงพยาบาลสิรินธร



เวลา 10.00 น. นพ.ยุทธนา เศรษฐนันท์ รองผู้อำนวยการโรงพยาบาล รัับมอบยารักษาวัณโรคคือยาหลายขนานชนิดรุนแรงมาก (XDR TB) จากกองวัณโรค กรมควบคุมโรค กระทรวงสาธารณสุข ณ ห้องประชุมสิรินธร ชั้น 4 โรงพยาบาลสิรินธร



10 ม.ค. 62 นพ.ยุทธนา เศรษฐนันท์ รองผู้อำนวยการโรงพยาบาล ฝ่ายการแพทย์ เป็นประธานเปิดโครงการ “ภาวะกลืนปัสสาวะไม่อยู่ รู้ทัน ป้องกันได้” ณ ห้องประชุมคุณหญิงทรง กันตารัตติ โรงพยาบาลสิรินธร



มกราคม

11 ม.ค. 62 กลุ่มงานเวชศาสตร์ชุมชน ออกหน่วยแพทย์เคลื่อนที่พร้อมเครื่องมือแพทย์ ตรวจสอบสุขภาพให้กับผู้เข้าร่วมงานวันเด็กแห่งชาติ ณ บริเวณลานจอดรถสถานีตำรวจนครบาลอุดมสุข เขตประเวศ กรุงเทพมหานคร



13 ม.ค. 62 ประชุม IC ประจำเดือนมกราคม 2563 ณ ห้องประชุมฝ่ายการพยาบาล อาคารวิทยาลัยพยาบาล โรงพยาบาลสิรินธร



16 ม.ค. 62 เวลา 06.00 - 16.00 น. กลุ่มงานเวชศาสตร์ชุมชน ออกหน่วยแพทย์เคลื่อนที่ ให้บริการข้าราชการครู พนักงาน และประชาชน แนะนำเรื่องอันตรายจากฝุ่น PM 2.5 ณ อาคารกีฬาเวสน์ 2 ศูนย์เยาวชนกรุงเทพมหานคร (ไทย-ญี่ปุ่น)



เวลา 08.00 น. พญ. ศุภรินทร์ เจียมศรีพงษ์ ผู้อำนวยการโรงพยาบาลสิรินธร เป็นประธานเปิดโครงการอบรมเชิงปฏิบัติการ เรื่องการใช้มาตรฐานโรงพยาบาลและบริการสุขภาพ ณ ห้องประชุมคุณหญิงหรั่ง กัณฑ์รัตน์ ชั้น 2 โรงพยาบาลสิรินธร



มกราคม

17 ม.ค. 62 กลุ่มงานพัฒนาคุณภาพ โรงพยาบาลสิรินธร จัดโครงการอบรมเชิงปฏิบัติการ เรื่องการใช้มาตรฐานโรงพยาบาลและบริการสุขภาพ รุ่นที่ 2 ณ ห้องประชุมคุณหญิงหรั่ง กัณฑ์รัตน์ โรงพยาบาลสิรินธร



20 ม.ค. 62 เวลา 09.00 น. พญ.คัชรินทร์ เจียมศรีพงษ์ ผู้อำนวยการโรงพยาบาลสิรินธร เป็นประธานการฝึกอบรมแพทย์ดูแลงานบริการระดับรองระดับโรงพยาบาลและศูนย์บริการสาธารณสุข ภาคปฏิบัติ ณ ห้องประชุมสิรินธร ชั้น 4 โรงพยาบาลสิรินธร



เวลา 13.00 น. กลุ่มงานพัฒนาคุณภาพ โรงพยาบาลสิรินธร จัดประชุมสรุปการสำรวจภายในโรงพยาบาลสิรินธร ประจำปีงบประมาณ 2563 ณ ห้องประชุมสิรินธร ชั้น 4 โรงพยาบาลสิริน



22 ม.ค. 62 เวลา 08.00 - 16.00 น. พญ.คัชรินทร์ เจียมศรีพงษ์ ผู้อำนวยการโรงพยาบาลสิรินธร พร้อมด้วยกลุ่มงานเวชศาสตร์ชุมชน ออกหน่วยแพทย์เคลื่อนที่ ตรวจสุขภาพประจำปี 2563 และฉีดวัคซีนไขหวัดใหญ่ ให้แก่นักเรียนระดับชั้นมัธยมศึกษาปีที่ 1-6 และบุคลากร ณ โรงเรียนสุขุมนวพันธ์อุปถัมภ์ เขตบึงกุ่ม กรุงเทพมหานคร



เวลา 08.00 - 13.00 น. กลุ่มงานธนาคารเลือด ออกหน่วยรับบริจาคโลหิต โครงการกิจกรรมบริจาคโลหิตเฉลิมพระเกียรติ ณ บริษัท แม็คกรุ๊ป จำกัด (มหาชน)



มกราคม

22 ม.ค. 62 เวลา 09.00 น. พญ.คัชรินทร์ เจียมศรีพงษ์ ผู้อำนวยการโรงพยาบาลสิรินธร เป็นประธานกล่าวเปิดกิจกรรมสิรินธรร่วมใจ ใส่ใจลดโฟม และลดฝุ่น ณ บริเวณลานหน้าเวพระเบียน ชั้น 1 โรงพยาบาลสิรินธร



23 ม.ค. 62 เวลา 08.00 น. นพ.วิบูลย์ จุติมงคลกุล นายแพทย์ชำนาญการ ออกหน่วยให้ความรู้เกี่ยวกับอันตรายและวิธีป้องกันของฝุ่น PM 2.5 ณ โรงเรียนสุขุมนวพันธ์อุปถัมภ์ เขตบึงกุ่ม กรุงเทพมหานคร



ต้อนรับคณะกรรมการป้องกันและควบคุมการติดเชื้อในโรงพยาบาลจักษุ รัตนิน เข้าศึกษา
ดูงานด้านป้องกันและควบคุมการติดเชื้อในโรงพยาบาล ณ ห้องประชุมสิรินธร ชั้น 4 โรงพยาบาลสิรินธร



24 ม.ค. 62 งานเลี้ยงสังสรรค์ปีใหม่ ประจำปี 2563 ของคณะผู้บริหารและบุคลากร ณ บริเวณลาน
จอดรถผู้บริหาร



27 ม.ค. 62 พญ.คัชรินทร์ เจียมศรีพงษ์ ผู้อำนวยการโรงพยาบาลสิรินธร เป็นประธานการประชุม
ซ้อมแผนรับมือป้องกันโรคปอดอักเสบจากเชื้อ novel coronavirus 2019 ณ ห้องประชุมคุณหญิงทรง กัณฑ์รัตน์
ชั้น 2 โรงพยาบาลสิรินธร



มกราคม

28 ม.ค. 62 โรงพยาบาลสิรินธร จัดการบรรยาย เรื่อง โภชนาการสำหรับผู้ป่วยโรคไต (Nutrition for kidney disease) โดย นพ. ศุภมิตร ผลสว่าง อายุรแพทย์โรคไต ณ ห้องประชุมสิรินธร โรงพยาบาลสิรินธร



29 ม.ค. 62 เวลา 09.00 - 12.00 น. กลุ่มงานธนาคารเลือด ออกหน่วยรับบริจาคโลหิต โครงการกิจกรรมบริจาคโลหิตเฉลิมพระเกียรติ ณ บริษัท ซีเอสเรดิเอเตอร์ จำกัด



เวลา 09.00 - 12.00 น. โรงพยาบาลสิรินธรเปิดให้บริการฉีดวัคซีนไขหวัดใหญ่ตามฤดูกาล แก่ประชาชนทั่วไป จำนวน 200 ท่าน ณ บริเวณข้างตู้ ATM ชั้น 1 อาคารบริการ โรงพยาบาลสิรินธร



30 ม.ค. 62 กลุ่มงานเวชศาสตร์ชุมชน ออกหน่วยแพทย์เคลื่อนที่ ฉีดวัคซีนไขหวัดใหญ่ให้กับข้าราชการ ตำรวจและครอบครัวในสังกัด ณ สถานีตำรวจนครบาลอุดมสุข กรุงเทพมหานคร



กุมภาพันธ์

2 ก.พ. 63 เวลา 04.00 น. งานวิ่งการกุศลโรงพยาบาลสิรินธร มินิมาราธอน ครั้งที่ 1 Love Life Run วิ่งด้วยใจ ให้ชีวิต เพื่อสมทบทุนซื้ออุปกรณ์ทางการแพทย์ ณ โรงพยาบาลสิรินธร



เวลา 13.00 น.ประชุม IC ประจำเดือนกุมภาพันธ์ 2563 ณ ห้องประชุมฝ่ายการพยาบาล ชั้น 4 อาคารวิทยาลัยพยาบาล โรงพยาบาลสิรินธร



เวลา 14.00 น. นพ.ยุทธนา เศรษฐนันท์ รองผู้อำนวยการโรงพยาบาล ฝ่ายการแพทย์ กล่าวเปิดโครงการจิตอาสา เราทำความดีเพื่อชาติ ศาสน์ กษัตริย์ “กิจกรรมทำความสะอาดเพื่อป้องกันโรคปอดอักเสบจากเชื้อไวรัสโคโรนา สายพันธุ์ใหม่ 2019” โดยทำความสะอาดพื้นที่โรงพยาบาลสิรินธร



6 ก.พ. 63 เวลา 08.00 น. ต้อนรับผู้สำเร็จการศึกษาแพทยศาสตรบัณฑิตในสถาบันต่างประเทศที่มีสิทธิสอบคัดเลือกเข้ารับการศึกษาฝึกปฏิบัติงานในฐานะแพทย์ฝึกหัด ประจำปี 2563 ณ ห้องประชุม อาคารวิทยาลัยพยาบาล โรงพยาบาลสิรินธร



7 ก.พ. 63 เวลา 08.00 - 13.00 กลุ่มงานธนาคารเลือดพร้อมเจ้าหน้าที่ ออกหน่วยรับบริจาคโลหิต โครงการกิจกรรมบริจาคโลหิตเฉลิมพระเกียรติ ณ บริษัท แม็คกรุ๊ป จำกัด (มหาชน)



กุมภาพันธ์

7 ก.พ. 63 เวลา 10.00 น. กลุ่มงานเวชศาสตร์ชุมชน เปิดคลินิกวัคซีนผู้ใหญ่ ให้บริการฉีดวัคซีน คอตีบ - บาดทะยัก ในผู้ที่มีอายุ 20, 30, 40, 50 ปีขึ้นไป ฟรี ชั้น 1 อาคารโรงพยาบาล



12 ก.พ. 63 เวลา 08.00 -13.00 น. กลุ่มงานธนาคารเลือด พร้อมเจ้าหน้าที่ ออกหน่วยรับบริจาคโลหิต โครงการกิจกรรมบริจาคโลหิตเฉลิมพระ ณ โรงพยาบาลเวชการุณย์รัศมี



เวลา 08.00 - 13.00 น. ศูนย์ฝึกอาชีพวัดธรรมมงคล เข้ามาจัดการฝึกอบรมวิชาชีพตัดผมชายและเสริมสวยแก่เจ้าหน้าที่โรงพยาบาลสิรินธรและประชาชนทั่วไป โดยไม่คิดค่าบริการใด ๆ ณ บริเวณด้านข้างอาคารบริการ ชั้น 1



เวลา 09.00 น. โรงพยาบาลสิรินธรร่วมกับสำนักงานคุมประพฤติกรุงเทพมหานคร 9 จัดอบรมกระตุ้นจิตสำนึก สำหรับผู้ถูกคุมความประพฤติประจำเดือนกุมภาพันธ์ ร่วมกันทำงานบริการสังคม



14 ก.พ. 63 เวลา 08.00 - 13.00 น. หัวหน้ากลุ่มงานธนาคารเลือด พร้อมเจ้าหน้าที่ ออกหน่วยรับบริจาคโลหิต โครงการกิจกรรมบริจาคโลหิตเฉลิมพระเกียรติ ณ บริษัท แม็คกรุ๊ป จำกัด (มหาชน)



กุมภาพันธ์

14 ก.พ. 63 เวลา 09.00 น. พญ. ศัชรินทร์ เจียมศรีพงษ์ ผู้อำนวยการโรงพยาบาลสิรินธร พร้อมคณะผู้บริหาร มอบช่อดอกไม้แสดงความยินดี ในงาน “116 ปี โรงพยาบาลตากสิน มาตรฐานก้าวไกล ทันสมัยในบริการ” ณ โรงพยาบาลตากสิน



15 ก.พ. 63 นพ. ยุทธนา เศรษฐนันท์ รองผู้อำนวยการโรงพยาบาล ฝ่ายการแพทย์ เป็นประธานกล่าวเปิดโครงการสัมมนาเชิงปฏิบัติการ เรื่อง “การพัฒนาเครือข่ายระบบบริการปฐมภูมิ” จัดโดย กลุ่มงานประกันสุขภาพโรงพยาบาลสิรินธร ณ โรงแรม เดอะ โบนันซ่า เขาใหญ่ จังหวัดนครราชสีมา



19 ก.พ. 63 นางศิริพร นวลสิริสมบุรณ์ หัวหน้าฝ่ายบริหารงานทั่วไป เป็นประธานในพิธีปิดการแข่งขันกีฬาฟุตบอล กีฬาสัมพันธ์ สำนักการแพทย์ ประจำปี 2563 ณ ศูนย์กีฬาเฉลิมพระเกียรติ 72 พรรษา มินบุรี



26 ก.พ. 63 พญ. ศัชรินทร์ เจียมศรีพงษ์ ผู้อำนวยการโรงพยาบาลสิรินธร เป็นประธานกล่าวเปิดโครงการอบรมเชิงปฏิบัติการการจัดการความเสี่ยงด้านการยศาสตร์ และการเคลื่อนย้ายผู้ป่วย โดยได้รับเกียรติจากอาจารย์สถาพร ทองจุนเจือ นักกายภาพบำบัด มาเป็นวิทยากร ณ ห้องประชุมคุณหญิงทรง กันตารัตติ ชั้น 2 โรงพยาบาลสิรินธร



กุมภาพันธ์

27 ก.พ. 63 เวลา 13.30 น. พญ.ศัชรินทร์ เจียมศรีพงษ์ ผู้อำนวยการโรงพยาบาลสิรินธร เป็นประธานการประชุมคณะกรรมการบริหารความเสี่ยง ครั้งที่ 1/2563 ประจำเดือนตุลาคม - ธันวาคม 2562 ณ ห้องประชุมสิรินธร ชั้น 4 โรงพยาบาลสิรินธร



เวลา 13.30 น. กลุ่มงานอาชีพเวชกรรม จัดโครงการ การอบรมเชิงปฏิบัติการการจัดการความเสี่ยงด้านกายศาสตร์ และการเคลื่อนย้ายผู้ป่วย การปรับสถานีนงานตามหลักการยศาสตร์ ณ ศูนย์เคลื่อนย้ายผู้ป่วย หน่วยงานเวชระเบียน หน่วยจ่ายกลาง และหอผู้ป่วยศัลยกรรมชาย 2 โรงพยาบาลสิรินธร



28 ก.พ. 63 กลุ่มงานอายุรกรรม และกลุ่มงานศัลยกรรม โรงพยาบาลสิรินธร จัดกิจกรรม Interdepartment Conference ปี 2563 ในหัวข้อ Medicine - Surgery สำหรับทีมแพทย์ฝึกหัดต่างประเทศ ณ ห้องประชุมประคอง ชั้น 4 โรงพยาบาลสิรินธร



มีนาคม

2 มี.ค. 63 พญ.คัชรินทร์ เจียมศรีพงษ์ ผู้อำนวยการโรงพยาบาลสิรินธร มอบช่อดอกไม้แสดงความยินดีเนื่องในวันคล้ายวันสถาปนาโรงพยาบาลลาดกระบังกรุงเทพมหานคร ครบรอบ 32 ปี ณ ลานหน้าอาคารผู้อำนวยการ โรงพยาบาลลาดกระบัง



3 มี.ค. 63 พญ.คัชรินทร์ เจียมศรีพงษ์ ผู้อำนวยการโรงพยาบาลสิรินธร เป็นประธานเปิดโครงการ “พัฒนาศักยภาพจิตอาสาบริการผู้ป่วย โรงพยาบาลสิรินธร” ณ ห้องประชุมคุณหญิงหรั่ง กันทาร์ติ โรงพยาบาลสิรินธร



5 มี.ค. 63 พญ.คัชรินทร์ เจียมศรีพงษ์ ผู้อำนวยการโรงพยาบาลสิรินธร เป็นประธานการประชุมความเชื่อมโยงระบบบริการสาธารณสุขระหว่างศูนย์บริการสาธารณสุข สำนักงานเขต และโรงพยาบาลสิรินธร ครั้งที่ 1/2563 ณ ห้องประชุมสิรินธร ชั้น 4 โรงพยาบาลสิรินธร



6 มี.ค. 63 กลุ่มงานเวชศาสตร์ชุมชน โรงพยาบาลสิรินธร เปิดคลินิกวัคซีนผู้ใหญ่ ให้บริการฉีดวัคซีนคอตีบ - บาดทะยัก ในผู้ที่มีอายุ 20, 30, 40, 50 ปีขึ้นไป ฟรี ณ บริเวณข้างตู้ ATM ชั้น 1 อาคารโรงพยาบาล



มีนาคม

11 มี.ค. 63 เวลา 08.30 น. พญ.คัชชินทร์ เจียมศรีพงษ์ ผู้อำนวยการโรงพยาบาลสิรินธร เป็นประธานกล่าวเปิดโครงการอบรม เรื่อง เพิ่มศักยภาพการพยาบาลผู้ป่วยโรคระบบประสาท สมอง และไขสันหลัง ณ ห้องประชุมคุณหญิงหรั่ง กัณฑ์รัตน์ ชั้น 2 โรงพยาบาลสิรินธร



เวลา 09.00 น. โรงพยาบาลสิรินธรร่วมกับสำนักงานคุมประพฤติกรุงเทพมหานคร 9 จัดอบรมกระตุ้นจิตสำนึกสำหรับผู้ถูกคุมความประพฤติประจำเดือนมีนาคม 2563 ร่วมกันทำงานบริการสังคม



12 มี.ค. 63 เวลา 08.30 น. พญ.คัชชินทร์ เจียมศรีพงษ์ ผู้อำนวยการโรงพยาบาลสิรินธร เป็นประธานกล่าวเปิดโครงการอบรม เรื่อง เพิ่มศักยภาพการพยาบาลผู้ป่วยโรคระบบประสาท สมอง และไขสันหลัง ณ ห้องประชุมคุณหญิงหรั่ง กัณฑ์รัตน์ ชั้น 2 โรงพยาบาลสิรินธร



เวลา 10.00 - 11.00 น. กลุ่มงานเวชศาสตร์ชุมชน โรงพยาบาลสิรินธร ได้รับเชิญเป็นวิทยากรในโครงการอบรมให้ความรู้การป้องกันภัยจากมลพิษ PM 2.5 และโรคติดเชื้อไวรัสโคโรนา 2019 (COVID-19) แก่นักศึกษากศน.เขตประเวศ ณ ศูนย์การศึกษาอนุกระบบและการศึกษาตามอัธยาศัยเขตประเวศ กรุงเทพมหานคร



มีนาคม

13 มี.ค. 63 กลุ่มงานเวชศาสตร์ชุมชน โรงพยาบาลสิรินธร ได้รับเชิญเป็นวิทยากรให้ความรู้การป้องกันภัยจากโรคติดต่อเชื้อไวรัสโคโรนา สายพันธุ์ใหม่ 2019 (COVID-19) แก่พนักงานศูนย์การค้าโรบินสัน ณ โรงภาพยนตร์เมเจอร์ ซินีเพล็กซ์ โรบินสัน ลาดกระบัง



18 มี.ค. 63 กลุ่มงานธนาคารเลือด โรงพยาบาลสิรินธร ออกหน่วยรับบริจาคโลหิต โครงการกิจกรรมบริจาคโลหิตเฉลิมพระ ณ บริษัท แม็คโคร ฟู้ดเซอร์วิส จำกัด (สาขาลาดกระบัง)



21 มี.ค. 63 นางศิลปสวย ระวีแสงสูรย์ ปลัดกรุงเทพมหานคร พร้อม นพ.สุขสันต์ กิตติศุภกร ผู้อำนวยการสำนักการแพทย์ เดินทางมาเยี่ยมและให้กำลังใจบุคลากรโรงพยาบาลสิริน ณ โรงพยาบาลสิรินธร



เมษายน

1 เม.ย. 63 พญ. ศุภรินทร์ เจียมศรีพงษ์ ผู้อำนวยการโรงพยาบาลสิรินธร ให้การต้อนรับและกล่าวให้โอวาทพยาบาลใหม่จำนวน 10 คน ณ ห้องประชุมประคอง ชั้น 4 โรงพยาบาลสิรินธร



7 เม.ย. 63 พระบาทสมเด็จพระเจ้าอยู่หัว ทรงพระกรุณาโปรดเกล้าฯ พระราชทาน เครื่องช่วยหายใจ Puritan Bennett รุ่น PB840 จำนวน 3 เครื่อง ให้แก่โรงพยาบาลสิรินธร



นายแพทย์สุขสันต์ กิตติศุภกร ผู้อำนวยการสำนักการแพทย์ ลงพื้นที่ตรวจเยี่ยมให้กำลังใจบุคลากรทางการแพทย์ที่ดูแลผู้ป่วยโควิดที่โรงพยาบาลสิริน



ศ.ดร.สุชัยวีร์ สุวรรณสวัสดิ์ อธิการบดี สถาบันเทคโนโลยีพระจอมเกล้าเจ้าคุณทหารลาดกระบัง นำทีมคณบดีคณะแพทยศาสตร์และคณบดีคณะวิศวกรรมศาสตร์ มอบห้องผู้ป่วยความดันลบ ตู้ Swab Test ปลอดภัย หุ่นยนต์ส่งยา/อาหาร เครื่องผลิตไอโซนและแสง UV



10 เม.ย. 63 บุคลากรโรงพยาบาลสิรินธรที่ร่วมฝึกกำลังซักซ้อมแผนการเตรียมความพร้อมสำหรับการเคลื่อนย้ายผู้ป่วยวิกฤต COVID-19 ด้วยเตียงเคลื่อนย้ายผู้ป่วยความดันลบ ณ ห้องประชุมคุณหญิงหรั่ง กันทาร์ดี ชั้น 2 โรงพยาบาลสิรินธร



เมษายน

1 เม.ย. 63 พญ.คัชรินทร์ เจียมศรีพงษ์ ผู้อำนวยการโรงพยาบาลสิรินธร ให้การต้อนรับและกล่าวให้โอวาทพยาบาลใหม่จำนวน 10 คน ณ ห้องประชุมประคอง ชั้น 4 โรงพยาบาลสิรินธร



7 เม.ย. 63 พระบาทสมเด็จพระเจ้าอยู่หัว ทรงพระกรุณาโปรดเกล้าฯ พระราชทาน เครื่องช่วยหายใจ Puritan Bennett รุ่น PB840 จำนวน 3 เครื่อง ให้แก่โรงพยาบาลสิรินธร



17 เม.ย. 63 โรงพยาบาลสิรินธร จัดโครงการส่งยาถึงบ้านทางไปรษณีย์ร่วมกับไปรษณีย์ไทย ในการจัดส่งยาถึงบ้าน เพื่อลดความแออัดและสนองนโยบายชาติในการลดและป้องกันการแพร่กระจายเชื้อโรค COVID-19



18 เม.ย. 63 ศ.ดร.คมสัน มาลีสี คณบดีคณะวิศวกรรมศาสตร์ สถาบันเทคโนโลยีพระจอมเกล้าเจ้าคุณทหารลาดกระบัง พร้อมคณะ ได้นำตู้ Swab test ปลอดภัย version ณ โรงพยาบาลสิรินธร



18 เม.ย. 63 ศ.ดร.สุชัชวีร์ สุวรรณสวัสดิ์ อธิการบดี สถาบันเทคโนโลยีพระจอมเกล้าเจ้าคุณทหารลาดกระบัง พร้อมคณบดีคณะแพทยศาสตร์และคณะวิศวกรรมศาสตร์ มอบห้องความดันลบ (Negative Pressure Room) จำนวน 3 ห้อง เพื่อใช้ในการดูแลรักษาผู้ป่วย COVID-19 ณ โรงพยาบาลสิรินธร



เมษายน

22 เม.ย. 63 พญ.คัชรินทร์ เจียมศรีพงษ์ ผู้อำนวยการโรงพยาบาลสิรินธร พร้อมเจ้าหน้าที่กลุ่มงานเวชศาสตร์ชุมชน ร่วมประชุมคณะกรรมการศูนย์ปฏิบัติการป้องกันและควบคุมการแพร่ระบาดของโรคติดเชื้อไวรัสโคโรนา 2019 (COVID-19) เขตประเวศ ณ ห้องประชุม ชั้น 7 สำนักงานเขตประเวศ กรุงเทพมหานคร



24 เม.ย. 63 พญ.คัชรินทร์ เจียมศรีพงษ์ ผู้อำนวยการโรงพยาบาลสิรินธร เป็นประธานเปิดโครงการ “ชาวสิรินธรปลอดภัย ร่วมใจเต็มชุมชนไพร่ป้องกันโควิด” จัดโดย กลุ่มงานการแพทย์แผนไทยและการแพทย์ทางเลือก ณ Covid center เวชระเบียน ชั้น 1 โรงพยาบาลสิรินธร



พฤษภาคม

5 พ.ค. 63 สมเด็จพระกนิษฐาธิราชเจ้า กรมสมเด็จพระเทพรัตนราชสุดาฯ สยามบรมราช ทรงพระกรุณาโปรดเกล้าฯ พระราชทาน กระจก-ระบบสื่อสารทางไกล TelepresenceCU-RoboCovid_Telepresence ระบบสื่อสารทางไกลระหว่างแพทย์และคนไข้ จำนวน 3 ชุด แก่โรงพยาบาลสิรินธร โดยมี แพทย์หญิงศุภรินทร์ เจียมศรีพงษ์ ผู้อำนวยการโรงพยาบาลสิรินธร พร้อมคณะผู้บริหาร เป็นผู้แทนรับมอบ ณ ห้องประชุมคุณหญิงทรงกันดารตี ชั้น 2 โรงพยาบาลสิรินธร



12 พ.ค. 63 ฝ่ายการพยาบาล จัดนิทรรศการสัปดาห์วันพยาบาลสากล 12-18 พฤษภาคม 2563 เพื่อนำเสนอแนวคิดและภาพการปฏิบัติงานของพยาบาลในปีที่ผ่านมา ณ บริเวณโถงหน้าห้องเวชระเบียน ชั้น 1 โรงพยาบาลสิรินธร



เวลา 13.00 น. ให้การต้อนรับบุคลากรกลุ่มงานแพทยศาสตรศึกษา โรงพยาบาลตากสิน เข้าศึกษาดูงาน การจัดสอบของส่วนกลาง (OSCE) ของโรงพยาบาลสิรินธร ณ งานแพทยศาสตรศึกษาและส่งเสริมการวิจัย ชั้น 5 อาคารวิทยพยาบาล โรงพยาบาลสิรินธร



13 พ.ค. 63 โรงพยาบาลสิรินธรจัดสอบประมวลความรู้ภาคปฏิบัติ (OSCE) ประจำปี 2563 ให้กับแพทย์ฝึกหัดที่สำเร็จการศึกษาแพทยศาสตรบัณฑิตในสถาบันต่างประเทศ ณ งานแพทยศาสตรศึกษาและส่งเสริมการวิจัย ชั้น 5 อาคารวิทยพยาบาล โรงพยาบาลสิรินธร



พฤษภาคม

14 พ.ค. 63 นพ.พิชญา นาควัชระ รองปลัดกรุงเทพมหานคร พร้อมด้วย พญ.คัชรินทร์ เจียมศรีพงษ์ ผู้อำนวยการโรงพยาบาลสิรินธร และคณะผู้บริหารโรงพยาบาล สักการพระพุทธรูปนาคบริรักษ์และพระพุทธรูปสิริกษัตริย์บรมมหารัชมงคล สักการสิ่งศักดิ์สิทธิ์ประจำโรงพยาบาลสิรินธร เนื่องในโอกาสครบรอบ 18 ปี แห่งการสถาปนาโรงพยาบาลสิรินธร



15 พ.ค. 63 พญ.คัชรินทร์ เจียมศรีพงษ์ ผู้อำนวยการโรงพยาบาลสิรินธร เป็นประธานการประชุม คณะทำงานอำนวยการโครงการลดความแออัดโรงพยาบาลสิรินธร ณ ห้องประชุมสิรินธร ชั้น 4 โรงพยาบาลสิรินธร



18 พ.ค. 63 นางศิลปะสวย ระวีแสงสุรย์ ปลัดกรุงเทพมหานคร พร้อมด้วย นพ.สุขสันต์ กิตติศุภกร ผู้อำนวยการสำนักการแพทย์ และพญ.คัชรินทร์ เจียมศรีพงษ์ ผู้อำนวยการโรงพยาบาลสิรินธร พร้อมคณะผู้บริหารโรงพยาบาล ร่วมรับมอบนวัตกรรมการป้องกันการแพร่กระจายเชื้อโควิด-19 เป็นห้องตรวจเชื้อความดันลบหรือบวกแบบเคลื่อนที่ (Negative/Positive Pressure Isolation Chamber) จากบริษัท ปูนซิเมนต์ไทย จำกัด (มหาชน) (SCG) ณ โรงพยาบาลเจริญกรุงประชารักษ์

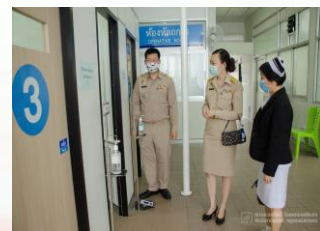

19 พ.ค. 63 กลุ่มงานธนาคารเลือด โรงพยาบาลสิรินธร ออกหน่วยรับบริจาคโลหิต โครงการกิจกรรม บริจาคโลหิตเฉลิมพระเกียรติ ณ บริษัท แม็คกรุ๊ป จำกัด (มหาชน)



พฤษภาคม

20 พ.ค. 63 นพ.พิชญา นาควัชระ รองปลัดกรุงเทพมหานคร พญ.สุภาพร กรลักษณ์ , นพ.สุกิจ ศรีทิพย์วรรณ และพญ.เลิศลักษณ์ ลีลาเรืองแสง รองผู้อำนวยการสำนักการแพทย์ พร้อม พญ.คัชรินทร์ เจียมศรีพงษ์ ผู้อำนวยการโรงพยาบาลสิรินธร และคณะผู้บริหารโรงพยาบาล ร่วมพิธีสวดพระอภิธรรม และพิธีค่านับศพ คุณแม่อุไร กิตติศุภกร มารดาของ นพ.สุขสันต์ กิตติศุภกร ผู้อำนวยการสำนักการแพทย์ กรุงเทพมหานคร วัดเทพศิรินทราวาสราชวรวิหาร



26 พ.ค. 63 พญ.คัชรินทร์ เจียมศรีพงษ์ ผู้อำนวยการโรงพยาบาลสิรินธร เป็นประธานการประชุม คณะกรรมการแพทยศาสตรศึกษาชั้นคลินิก โรงพยาบาลสิรินธร ครั้งที่ 2/2563 ณ ห้องประชุมระยอง ชั้น 4 โรงพยาบาลสิรินธร



29 พ.ค. 63 กลุ่มงานธนาการเลือด โรงพยาบาลสิรินธร ออกหน่วยรับบริจาคโลหิต โครงการกิจกรรม บริจาคโลหิตเฉลิมพระเกียรติ ณ บริษัท แม่คกรุ๊ป จำกัด (มหาชน) คลังสินค้า ถนนร่มเกล้า



มิถุนายน

1 มิ.ย. 63 พญ.คัชรินทร์ เจียมศรีพงษ์ ผู้อำนวยการโรงพยาบาลสิรินธร นำคณะผู้บริหาร และบุคลากร โรงพยาบาลสิรินธร ร่วมพิธีถวายพระพรชัยมงคล สมเด็จพระนางเจ้าสุทิดา พัชรสุธาพิมลลักษณ พระบรมราชินี เนื่องในวันเฉลิมพระชนมพรรษา 3 มิถุนายน ณ บริเวณห้องประชุมคุณหญิงทรง กันตารัตติ โรงพยาบาลสิรินธร



เวลา 09.00 น. พญ.คัชรินทร์ เจียมศรีพงษ์ ผู้อำนวยการโรงพยาบาลสิรินธร กล่าวต้อนรับและให้โอวาท ทีมแพทย์เวชปฏิบัติทั่วไป ประจำปี 2563 ณ ห้องประชุมประคอง ชั้น 4 โรงพยาบาลสิรินธร



4 มิ.ย. 63 นายเฉลิมชัย ศรีอ่อน รัฐมนตรีว่าการกระทรวงเกษตรและสหกรณ์ ดร. สาธิต ปิตุเตชะ รัฐมนตรีช่วยว่าการกระทรวงสาธารณสุข นพ.พิชญา นาควัชระ รองปลัดกรุงเทพมหานคร และพญ.คัชรินทร์ เจียมศรีพงษ์ ผู้อำนวยการโรงพยาบาลสิรินธร รับมอบเครื่องอัลตราซาวด์ BenQ รุ่น T3300 จำนวน 1 เครื่อง จาก คณะกรรมการประสานสถานการณ์ไวรัสโควิด 19 ณ กระทรวงเกษตรและสหกรณ์



5 มิ.ย. 63 กลุ่มงานเวชศาสตร์ชุมชน โรงพยาบาลสิรินธร ให้บริการฉีดวัคซีนป้องกันโรคไข้หวัดใหญ่ตามฤดูกาล ประจำปี 2563 แก่บุคลากรโรงพยาบาลสิรินธร



มิถุนายน

5 มิ.ย. 63 กลุ่มงานเวชศาสตร์ชุมชน โรงพยาบาลสิรินธร เปิดคลินิกวัคซีนผู้ใหญ่ ให้บริการฉีดวัคซีนคอตีบ - บาดทะยัก ในผู้ที่มีอายุ 20, 30, 40, 50 ปีขึ้นไป ฟรี ณ บริเวณหน้าห้องประชุมคุณหญิงทรง กันตารัตติ ชั้น 2 โรงพยาบาลสิรินธร



8 มิ.ย. 63 พล.ต.อ.อัศวิน ขวัญเมือง ผู้ว่าราชการกรุงเทพมหานคร พร้อมด้วยนางศิลปสวย ระวีแสงสูรย์ ปลัดกรุงเทพมหานคร นพ.พิชญา นาควัชระ รองปลัดกรุงเทพมหานคร และ พญ.ศัชรินทร์ เจียมศรีพงษ์ ผู้อำนวยการโรงพยาบาลสิรินธร รับมอบเครื่องอัลตราซาวด์ Ben Q รุ่น T3300 จำนวน 1 เครื่อง มูลค่า 800,000 บาท จากคณะกรรมการประสานสถานการณ์โควิด-19 ไทย-ไต้หวัน ณ เจ้าพระยา ศาลาว่าการกทม.(เสาชิงช้า)



9 มิ.ย. 63 ร่วมกิจกรรมทำความสะอาดพื้นที่สำหรับเตรียมการรองรับผู้ป่วยโควิด-19 ชั้น 10 อาคารโรงพยาบาล และมอบแอลกอฮอล์สเปรย์ให้ประชาชนผู้มารับบริการ บริเวณห้องตรวจผู้ป่วยนอก ชั้น 1 โรงพยาบาลสิรินธร



10 มิ.ย. 63 เวลา 09.00 - 15.00 น. กลุ่มงานเวชศาสตร์ชุมชน ให้บริการฉีดวัคซีนไข้วัดใหญ่ตามฤดูกาล ปี 2563 แก่ประชาชนกลุ่มเป้าหมายที่ลงทะเบียนจองไว้แล้ว โดยให้บริการทุกวันพุธตั้งแต่เดือน มิถุนายน - สิงหาคม 2563 ณ ห้องประชุมคุณหญิงทรง กันตารัตติ ชั้น 2 โรงพยาบาลสิรินธร



มิถุนายน

10 มิ.ย. 63 เวลา 13.00 น. นพ.ยุทธนา เศรษฐนันท์ รองผู้อำนวยการโรงพยาบาล ฝ่ายการแพทย์ เป็นประธานการประชุมเตรียมความพร้อมในการตรวจสุขภาพนักศึกษาแพทย์ จากคณะแพทยศาสตร์ สถาบันเทคโนโลยีพระจอมเกล้าเจ้าคุณทหารลาดกระบัง ณ ห้องประชุมประกอง ชั้น 4 โรงพยาบาลสิรินธร



11 มิ.ย. 63 พญ.คัชรินทร์ เจียมศรีพงษ์ ผู้อำนวยการโรงพยาบาลสิรินธร เป็นประธานการประชุม คณะกรรมการบริหารความเสี่ยง (RISK MANAGEMENT COMMITTEE : RMC) ครั้งที่ 2/2563 ณ ห้องประชุม สิรินธร ชั้น 4 โรงพยาบาลสิรินธร



17 มิ.ย. 63 เวลา 09.00 - 15.00 กลุ่มงานเวชศาสตร์ชุมชน ให้บริการฉีดวัคซีนไข้หวัดใหญ่ตามฤดูกาล ปี 2563 แก่ประชาชนกลุ่มเป้าหมายที่ลงทะเบียนจองไว้ โดยให้บริการทุกวันพุธตั้งแต่เดือน มิถุนายน - สิงหาคม ณ ห้องประชุมคุณหญิงหรั่ง กัณฑ์รัตน์ ชั้น 2 โรงพยาบาลสิรินธร



เวลา 13.00 น. งานแพทยศาสตร์ศึกษาและส่งเสริมการวิจัย โรงพยาบาลสิรินธร เตรียมการจัดสอบประมวล ความรู้ความสามารถรายยาว (Long Case Examination) ให้แก่นักศึกษาแพทย์ชั้นปรีคลินิก และชั้นคลินิกของ สถาบันเทคโนโลยีพระจอมเกล้าเจ้าคุณทหารลาดกระบัง และแพทย์ฝึกหัดต่างประเทศของโรงพยาบาลสิรินธร ณ ห้องเรียนรวม 1 อาคารวิทยพยาบาล ชั้น 5 โรงพยาบาลสิรินธร



มิถุนายน

19 มิ.ย. 63 นพ.ยุทธนา เศรษฐนันท์ รองผู้อำนวยการโรงพยาบาล ฝ่ายการแพทย์ เป็นประธานการประชุมการตรวจสุขภาพบุคลากรประจำปีงบประมาณ 2563 ณ ห้องประชุมสิรินธร ชั้น 4 โรงพยาบาลสิรินธร



23 มิ.ย. 63 ต้อนรับคณะผู้บริหารและนักศึกษาจากคณะแพทยศาสตร์ สถาบันเทคโนโลยีพระจอมเกล้าเจ้าคุณทหารลาดกระบัง หลักสูตรแพทยศาสตรบัณฑิต (หลักสูตรนานาชาติ) ประจำปี 2563 มาตรวจร่างกาย ณ ห้องประชุมคุณหญิงทรง กันตารัตน์ ชั้น 2 โรงพยาบาลสิรินธร



25 มิ.ย. 63 เวลา 08.30 น. พญ.คัชรินทร์ เจียมศรีพงษ์ ผู้อำนวยการโรงพยาบาลสิรินธร เป็นประธานเปิดโครงการ บูรณาการเพื่อพัฒนาประสิทธิภาพการควบคุมป้องกันไข้เลือดออกเชิงรุกโรงพยาบาลสิรินธร ณ บริเวณห้องตรวจผู้ป่วยนอก โรงพยาบาลสิรินธร



เวลา 13.00 น. โรงพยาบาลสิรินธร จัดประชุม Interdepartment conference หัวข้อ X-ray Conference โดยมีทีมแพทย์จากกลุ่มงานอายุรกรรม กลุ่มงานรังสีวินิจฉัย เข้าร่วมสอน เพื่อให้ความรู้กับแพทย์เวชปฏิบัติทั่วไป แพทย์ฝึกหัดต่างประเทศ ณ ห้องกิจกรรม ชั้น 5 อาคารวิทยพยาบาล โรงพยาบาลสิรินธร



เวลา 13.30 น. พญ.คัชรินทร์ เจียมศรีพงษ์ ผู้อำนวยการโรงพยาบาลสิรินธร เป็นประธานการประชุมปรับปรุงแผนพัฒนาคุณภาพ ณ ห้องประชุมสิรินธร ชั้น 4 โรงพยาบาลสิรินธร



มิถุนายน

28 มิ.ย. 63 กลุ่มงานเวชศาสตร์ชุมชน โรงพยาบาลสิรินธร ร่วมเป็นวิทยากรให้ความรู้ด้านการรักษาสุขภาพสำหรับผู้สูงอายุและการป้องกัน COVID-19 เพื่อให้ความรู้เกี่ยวกับกฎหมายสำหรับประชาชนและการรักษาสุขภาพสำหรับผู้สูงอายุ ณ ชุมชนมิตรภาพ และชุมชนสุเหร่าจรเข้ขบ เขตประเวศ กรุงเทพมหานคร



29 มิ.ย. 63 พญ.คัชรินทร์ เจียมศรีพงษ์ ผู้อำนวยการโรงพยาบาลสิรินธร เป็นประธานการประชุมคณะกรรมการศูนย์เครื่องมือแพทย์ครั้งที่ ๓ ห้องประชุมประคอง ชั้น 4 โรงพยาบาลสิรินธร



30 มิ.ย. 63 กลุ่มงานเวชศาสตร์ชุมชน โรงพยาบาลสิรินธร ออกหน่วยคัดกรองสุขภาพกลุ่มโรคติดต่อไม่เรื้อรัง ณ ชุมชนริมคลองประเวศฝั่งเหนือ



กรกฎาคม

1 ก.ค. 63 เวลา 09.00 น. พญ.คัชรินทร์ เจียมศรีพงษ์ ผู้อำนวยการโรงพยาบาลสิรินธร พร้อมคณะผู้บริหาร ร่วมแสดงความยินดีกับ รศ.ดร.คมสัน มาลีสี คณบดีคณะวิศวกรรมศาสตร์ ในโอกาสที่ได้รับแต่งตั้งให้ดำรงตำแหน่งรองอธิการบดีอาวุโสของสถาบันเทคโนโลยีพระจอมเกล้าเจ้าคุณทหารลาดกระบัง



เวลา 09.00 - 15.00 น. กลุ่มงานเวชศาสตร์ชุมชน โรงพยาบาลสิรินธร ให้บริการฉีดวัคซีนไขว้หวัดใหญ่ตามฤดูกาล ปี 2563 แก่ประชาชนกลุ่มเป้าหมายที่ลงทะเบียนจองไว้แล้ว โดยให้บริการทุกวันพุธตั้งแต่เดือนมิถุนายน - สิงหาคม 2563 ณ ห้องประชุมคุณหญิงหรั่ง กัณฑ์รัตน์ ชั้น 2



เวลา 10.30 น. พญ.คัชรินทร์ เจียมศรีพงษ์ ผู้อำนวยการโรงพยาบาลสิรินธร พร้อมคณะผู้บริหาร ให้โอวาทและกล่าวต้อนรับพยาบาลจากโรงพยาบาลลาดกระบังกรุงเทพมหานคร ที่มาช่วยราชการที่โรงพยาบาลสิรินธร



2 ก.ค. 63 เวลา 09.00 น. พญ.คัชรินทร์ เจียมศรีพงษ์ ผู้อำนวยการโรงพยาบาลสิรินธร เป็นประธานประชุมเตรียมความพร้อมงานตรวจคัดกรองไวรัสตับอักเสบบีและซี ณ ห้องประชุมสิรินธร ชั้น 4 โรงพยาบาลสิรินธร



เวลา 13.30 น. นพ.ยุทธนา เศรษฐนันท์ รองผู้อำนวยการโรงพยาบาล ฝ่ายการแพทย์ เป็นประธานการประชุมคณะกรรมการควบคุมวินโรคโรงพยาบาลสิรินธร ครั้งที่ 1/2563 ณ ห้องประชุมสิรินธร ชั้น 4 โรงพยาบาลสิรินธร



กรกฎาคม

3 ก.ค. 63 กลุ่มงานเวชศาสตร์ชุมชน โรงพยาบาลสิรินธร เปิดคลินิกวัคซีนผู้ใหญ่ ให้บริการฉีดวัคซีน คอตีบ - บาดทะยัก ในผู้ที่มีอายุ 20, 30, 40, 50 ปีขึ้นไป ฟรี บริเวณหน้าห้องประชุมคุณหญิงทรง กันทาร์ติ ชั้น 2 โรงพยาบาลสิรินธร



8 ก.ค. 63 โรงพยาบาลสิรินธรร่วมกับสำนักงานคุมประพฤติกรุงเทพมหานคร 9 จัดอบรมกระตุ้นจิตสำนึกสำหรับผู้ถูกคุมความประพฤติประจำเดือนกรกฎาคม ร่วมกันทำงานบริการสังคม ณ โรงพยาบาลสิรินธร



13 ก.ค. 63 พญ. ศัชรินทร์ เจียมศรีพงษ์ ผู้อำนวยการโรงพยาบาลสิรินธร เป็นประธานการประชุมคณะกรรมการ จัดกิจกรรมสัปดาห์คัดกรองตับอักเสบบีเฉลิมพระเกียรติ สำหรับประชาชน ณ ห้องประชุมสิรินธร ชั้น 4 โรงพยาบาลสิรินธร



14 ก.ค. 63 พล.ต.อ.อัศวิน ขวัญเมือง ผู้ว่าราชการกรุงเทพมหานคร นางศิลปสวย ระวีแสงสูรย์ ปลัดกรุงเทพมหานคร พญ.สุภาพร กรลักษณ์ รองผู้อำนวยการสำนักการแพทย์ และพญ. ศัชรินทร์ เจียมศรีพงษ์ ผู้อำนวยการโรงพยาบาลสิรินธร เข้ารับมอบเงินจากคณะกรรมการศาลาโรงธรรมบ้านหม้อ จำนวน 50,000 บาท ณ บริเวณหน้าห้องรัตนโกสินทร์ ศาลาว่าการกรุงเทพมหานคร



กรกฎาคม

15 ก.ค. 63 เวลา 08.00 น. พญ.คัชรินทร์ เจียมศรีพงษ์ ผู้อำนวยการโรงพยาบาลสิรินธร พร้อมคณะผู้บริหารและบุคลากรโรงพยาบาลสิรินธร เข้าร่วมโครงการตรวจสุขภาพบุคลากร ประจำปี 2563 ณ บริเวณหน้าห้องตรวจผู้ป่วยนอกศัลยกรรมกระดูก ชั้น 1 โรงพยาบาลสิรินธร



เวลา 09.00 - 15.00 น. กลุ่มงานเวชศาสตร์ชุมชน โรงพยาบาลสิรินธร ให้บริการฉีดวัคซีนไข้หวัดใหญ่ตามฤดูกาล ปี 2563 ณ ห้องประชุมคุณหญิงหรั่ง กัณฑ์รัตน์ ชั้น 2 โรงพยาบาลสิรินธร



16 ก.ค. 63 สมเด็จพระกนิษฐาธิราชเจ้า กรมสมเด็จพระเทพรัตนราชสุดาฯ สยามบรมราชกุมารี ทรงพระกรุณาโปรดเกล้าฯ พระราชทานหุ่นยนต์ปีนโต CU-RoboCovid_Pinto และ กระจก-ระบบสื่อสารทางไกล Telepresence CU-RoboCovid_Telepresence แก่โรงพยาบาลสิรินธร โดยมี แพทย์หญิงคัชรินทร์ เจียมศรีพงษ์ ผู้อำนวยการโรงพยาบาลสิรินธร และคณะผู้บริหาร เป็นผู้แทนรับมอบ พร้อมด้วยคณาจารย์จากคณะวิศวกรรมศาสตร์ จุฬาลงกรณ์มหาวิทยาลัย ร่วมพิธีฯ และสาธิตการใช้งานให้กับแพทย์และพยาบาล ณ ห้องประชุม คุณหญิงหรั่ง กัณฑ์รัตน์ ชั้น 2 โรงพยาบาลสิรินธร



17 ก.ค. 63 เวลา 08.30 น. พญ.คัชรินทร์ เจียมศรีพงษ์ ผู้อำนวยการโรงพยาบาลสิรินธร เป็นประธานเปิดโครงการ “แพทย์แผนจีน...ทางเลือกหนึ่งของการดูแลสุขภาพ” จัดโดยกลุ่มงานการแพทย์แผนไทยและการแพทย์ทางเลือก ณ บริเวณโถงหน้าห้องเวชระเบียน ชั้น 1 โรงพยาบาลสิรินธร



กรกฎาคม

17 ก.ค. 63 เวลา 13.00 น. กลุ่มงานเวชศาสตร์ชุมชน โรงพยาบาลสิรินธร จัดโครงการปรับเปลี่ยนพฤติกรรมสุขภาพประชาชนที่มีน้ำหนักเกินเกณฑ์มาตรฐาน ครั้งที่ 4 เพื่อส่งเสริมสุขภาพ ป้องกันความเสี่ยงจากภาวะอ้วน โดยใช้หลัก 3 self ณ ห้องประชุมคุณหญิงหรั่ง กัณฑ์รัตน์ ชั้น 2 โรงพยาบาลสิรินธร



18 ก.ค. 63 กลุ่มงานเวชศาสตร์ชุมชน โรงพยาบาลสิรินธร ออกหน่วยให้ความรู้เรื่องหลักโภชนาการและการดูแลสุขภาพตนเอง พร้อมส่งเสริมให้ผู้สูงอายุออกกำลังกาย ณ ชุมชนอ่อนนุช 19 ไร่



19 ก.ค. 63 กลุ่มงานเวชศาสตร์ชุมชน โรงพยาบาลสิรินธร จัดบูทให้ความรู้ด้านสุขภาพและตรวจคัดกรองเบาหวาน - ความดัน ให้กับผู้มาร่วมกิจกรรมจัดประชุมประชาคม ณ ชุมชนริมคลองประเวศ (ฝั่งเหนือ)



20 ก.ค. 63 กลุ่มงานธนาคารเลือด โรงพยาบาลสิรินธร จัดกิจกรรมรับบริจาคโลหิตร่วมกับโรงพยาบาลคลองสามวา เพื่อถวายเป็นพระราชกุศล เนื่องในวันเฉลิมพระชนมพรรษา 68 พรรษา พระบาทสมเด็จพระปรเมนทรรามาธิบดีศรีสินทรมหาวชิราลงกรณ พระวชิรเกล้าเจ้าอยู่หัว 28 กรกฎาคม 2563 ณ อาคารผู้ป่วยนอก (OPD) โรงพยาบาลคลองสามวา



กรกฎาคม

21 ก.ค. 63 นายแพทย์พิชญา นาควัชระ รองปลัดกรุงเทพมหานคร เป็นประธานในพิธีเปิดกิจกรรมจิตอาสาพัฒนาคุณภาพชีวิตของประชาชนในกรุงเทพมหานคร เนื่องในวันเฉลิมพระชนมพรรษาพระบาทสมเด็จพระวชิรเกล้าเจ้าอยู่หัว 28 กรกฎาคม 2563 รมรณรงค์ป้องกันโรคติดต่อ โดย มี แพทย์หญิงสุภาพร กรลักษณะ รองผู้อำนวยการสำนักการแพทย์ แพทย์หญิงคัชรินทร์ เจียมศรีพงษ์ ผู้อำนวยการโรงพยาบาลสิรินธร และคณะผู้บริหาร ข้าราชการและเจ้าหน้าที่สำนักการแพทย์ และประชาชน ร่วมพิธี ณ ห้องประชุมคุณหญิงหรั่ง กัณฑ์รัตน์ ชั้น 2 โรงพยาบาลสิรินธร



22 ก.ค. 63 เวลา 09.00 - 15.00 น. กลุ่มงานเวชศาสตร์ชุมชน โรงพยาบาลสิรินธร ให้บริการฉีดวัคซีนไขหวัดใหญ่ตามฤดูกาล ปี 2563 ณ ห้องประชุมคุณหญิงหรั่ง กัณฑ์รัตน์ ชั้น 2 โรงพยาบาลสิรินธร



เวลา 13.00 น. พญ.คัชรินทร์ เจียมศรีพงษ์ ผู้อำนวยการโรงพยาบาลสิรินธร เป็นประธานการประชุมร่างแผนยุทธศาสตร์ ระยะ 4 ปี โรงพยาบาลสิรินธร (พ.ศ. 2564 - พ.ศ. 2567) ณ ห้องประชุมคุณหญิงหรั่ง กัณฑ์รัตน์ ชั้น 2 โรงพยาบาลสิรินธร



23 ก.ค. 63 เวลา 08.30 น. พญ.คัชรินทร์ เจียมศรีพงษ์ ผู้อำนวยการโรงพยาบาลสิรินธร เข้าร่วมพิธีถวายสัตย์ปฏิญาณฯ และลงนามถวายพระพรเนื่องในโอกาสวันเฉลิมพระชนมพรรษาพระบาทสมเด็จพระปรเมนทรรามาธิบดีศรีสินทรมหาวชิราลงกรณฯ พระวชิรเกล้าเจ้าอยู่หัว 68 พรรษา ประจำปี ๒๕๖๓ บริเวณด้านหน้าอาคารสำนักการแพทย์



กรกฎาคม

23 ก.ค. 63 เวลา 13.00 น. พญ. ศุภรินทร์ เจียมศรีพงษ์ ผู้อำนวยการโรงพยาบาลสิรินธร นำคณะผู้บริหาร แพทย์ พยาบาล ข้าราชการ และบุคลากรโรงพยาบาลสิรินธร ร่วมพิธีถวายสัตย์ปฏิญาณ พิธีถวายพระพรชัยมงคลพระบาทสมเด็จพระปรเมนทรรามาธิบดีศรีสินทรมหาวชิราลงกรณฯ พระวชิรเกล้าเจ้าอยู่หัว เนื่องในโอกาสวันเฉลิมพระชนมพรรษา 28 กรกฎาคม 2563 ณ บริเวณลานหน้าอาคารโรงพยาบาลสิรินธร ชั้น 1



24 ก.ค. 63 โรงพยาบาลสิรินธร จัดกิจกรรมจิตอาสาพัฒนาคุณภาพชีวิตของประชาชน เนื่องในโอกาสวันเฉลิมพระชนมพรรษาพระบาทสมเด็จพระวชิรเกล้าเจ้าอยู่หัว 28 กรกฎาคม 2563 โดยให้บริการตรวจคัดกรองโรคเบาหวาน ความดันโลหิตสูงและให้ความรู้เรื่องโรคไม่ติดต่อเรื้อรัง ไม่เสียค่าใช้จ่าย ณ บริเวณโถงบริการผู้ป่วยนอก ชั้น 1 โรงพยาบาลสิรินธร



26 ก.ค. 63 กลุ่มงานเวชศาสตร์ชุมชน โรงพยาบาลสิรินธร ออกหน่วยปฐมพยาบาลคัดกรอง COVID-19 ในโครงการสร้างเครือข่ายการมีส่วนร่วมของประชาชนในการป้องกันอาชญากรรม ระดับตำบล จัดโดยสถานีตำรวจนครบาลประเวศ ณ ห้องประชุมโรงเรียนมัธยมสุวิทย์เสรีอนุสรณ์



28 ก.ค. 63 กลุ่มงานเวชศาสตร์ชุมชน โรงพยาบาลสิรินธร ออกหน่วยปฐมพยาบาลเคลื่อนที่แก่ผู้มาร่วมกิจกรรมเฉลิมพระเกียรติพระบาทสมเด็จพระเจ้าอยู่หัวฯ เนื่องในวันเฉลิมพระชนมพรรษา ชนมพรรษา 28 กรกฎาคม 2563 ณ บริเวณท้องสนามหลวง



กรกฎาคม

30 ก.ค. 63 เวลา 09.00 น. พญ.คัชรินทร์ เจียมศรีพงษ์ ผู้อำนวยการโรงพยาบาลสิรินธร พร้อมคณะผู้บริหาร และบุคลากร ร่วมต้อนรับและแสดงความยินดีกับ นางสาวนัฐจิราพร แดงเอียด เนื่องในโอกาสได้รับแต่งตั้งให้ดำรงตำแหน่งรองผู้อำนวยการโรงพยาบาล ฝ่ายบริหาร พร้อมเข้าสักการะพระพุทธรูปศิวิชัยปฐมบรมมหาจักรพรรดิ และพระพุทธรูปคบริรักษ์ สิ่งศักดิ์สิทธิ์ประจำโรงพยาบาลสิรินธร ณ โรงพยาบาลสิรินธร



เวลา 12.30 น. กลุ่มงานอายุรกรรม จัดประชุม Morbidity and mortality Conference โดยมีทีมอายุรแพทย์ ศัลยแพทย์ และรังสีแพทย์เข้าร่วมประชุม ณ ห้องประชุมประคอง ชั้น 4 โรงพยาบาลสิรินธร



กลุ่มงานเวชศาสตร์ชุมชน โรงพยาบาลสิรินธร ออกหน่วยคัดกรองสุขภาพพระสงฆ์ ณ วัดกระทุ่มเสือปลา เขตประเวศ กรุงเทพมหานคร



สิงหาคม

3 ส.ค. 63 พล.ต.อ.อัศวิน ขวัญเมือง ผู้ว่าราชการกรุงเทพมหานคร รับมอบอุปกรณ์ทางการแพทย์ โดยกรุงเทพมหานคร ร่วมกับ คุณฮาร์ท สุทธิพงษ์ ทัดพิทักษ์กุล และคุณเอ็ม ยืนชนม์ สมบัติเทพ จัดโครงการดนตรีในสวนช่วยเหลือผู้ป่วยโรคไต ซึ่งได้รับเงินบริจาคจากผู้มีจิตศรัทธา นำไปสนับสนุนการจัดซื้ออุปกรณ์ทางการแพทย์สำหรับผู้ป่วยโรคไต ณ ห้องประชุมชั้น 8 อาคารธานีนพรัตน์ ศาลาว่าการกรุงเทพมหานคร 2 (ดินแดง)



5 ส.ค. 63 พญ. ศัชรินทร์ เจียมศรีพงษ์ ผู้อำนวยการโรงพยาบาลสิรินธร ให้การต้อนรับคณะผู้ตรวจเยี่ยมการทดสอบผู้ป่วยแบบรายยาว (long case) เพื่อรับรองเป็นสถาบันการสอบสำหรับแพทย์ผู้สำเร็จการศึกษาจากสถาบันการศึกษาต่างประเทศ ณ ห้องประชุมประคอง ชั้น 4 โรงพยาบาลสิรินธร



6 ส.ค. 63 กลุ่มงานเวชศาสตร์ชุมชน ร่วมกับกลุ่มงานการแพทย์แผนไทยและการแพทย์ทางเลือก โรงพยาบาลสิรินธร จัดโครงการตรวจคัดกรองสุขภาพพระสงฆ์ในพื้นที่เขตประเวศ และเขตลาดกระบัง “กิจกรรมจิตอาสาพระราชทานกรุงเทพมหานคร” ณ วัดลานบุญ เขตลาดกระบัง กรุงเทพมหานคร



7 ส.ค. 63 เวลา 08.00 น. พญ. ศัชรินทร์ เจียมศรีพงษ์ ผู้อำนวยการโรงพยาบาลสิรินธร นำคณะผู้บริหาร แพทย์ พยาบาล ข้าราชการ และบุคลากรโรงพยาบาลสิรินธร ร่วมพิธีถวายพระพรชัยมงคลสมเด็จพระนางเจ้าสิริกิติ์ พระบรมราชินีนาถ พระบรมราชชนนีพันปีหลวง เนื่องในโอกาสวันเฉลิมพระชนมพรรษา 12 สิงหาคม 2563 ณ ห้องประชุมคุณหญิงหรั่ง กัณฑ์รัตน์ ชั้น 2 โรงพยาบาลสิรินธร



สิงหาคม

7 ส.ค. 63 เวลา 08.30 - 12.00 น. กลุ่มงานเวชศาสตร์ชุมชน จัดกิจกรรมจิตอาสาพัฒนา เนื่องในโอกาสวันเฉลิมพระชนมพรรษา สมเด็จพระนางเจ้าสิริกิติ์ พระบรมราชินีนาถ พระบรมราชชนนีพันปีหลวง 12 สิงหาคม 2563 ให้บริการฉีดวัคซีนคอตีบ บาดทะยัก ฟรี สำหรับประชาชน อายุ 20 ปี ขึ้นไป ณ ห้องประชุมคุณหญิงหรั่ง กัณฑ์รัตน์ ชั้น 2 อาคารโรงพยาบาลสิรินธร



เวลา 09.00 น. พญ. ศุภรินทร์ เจียมศรีพงษ์ ผู้อำนวยการโรงพยาบาลสิรินธร ให้การต้อนรับคณะกรรมการพัฒนาวิธีปฏิบัติการที่เป็นเลิศ (Best Practice) สำนักการแพทย์ กรมโรคติดต่อผู้ใหญ่ ณ ห้องประชุมสิรินธร ชั้น 4 โรงพยาบาลสิรินธร



10 ส.ค. 63 เวลา 09.00 น. นพ. ยุทธนา เศรษฐนันท์ รองผู้อำนวยการโรงพยาบาล ฝ่ายการแพทย์ ให้การต้อนรับคณะที่ปรึกษาตรวจประเมินการให้บริการทางการแพทย์ของสถานพยาบาลในโครงการประกันสังคม ณ ห้องประชุมสิรินธร ชั้น 4 โรงพยาบาลสิรินธร



เวลา 13.30 น. กลุ่มงานเวชศาสตร์ชุมชน โรงพยาบาลสิรินธร ออกหน่วยปฐมพยาบาลเคลื่อนที่ และคัดกรองสุขภาพ ในงานประชุมมหาเถรสมาคม ประจำปี 2563 ณ ตำนกเพ็ชร วัดบวรนิเวศวิหาร เขตพระนคร กรุงเทพมหานคร



สิงหาคม

11 ส.ค. 63 นพ.ยุทธนา เศรษฐนันท์ รองผู้อำนวยการโรงพยาบาล ฝ่ายการแพทย์ ให้การต้อนรับ คุณครู กัญญา บัวบาน ในนามตัวแทนผู้อำนวยการโรงเรียนกฤตศิลป์วิทยา พร้อมตัวแทนนักเรียนระดับชั้นประถมศึกษา ปีที่ 6 จำนวน 4 คน นำกระเช้า พวงมาลัย และอาหาร มอบให้แก่ผู้ป่วยไร้ญาติ ณ หอผู้ป่วยโรงพยาบาลสิรินธร



12 ส.ค. 63 กลุ่มงานเวชศาสตร์ชุมชน ออกหน่วยปฐมพยาบาลเคลื่อนที่ ให้บริการด้านสุขภาพ แก่ผู้มาร่วมกิจกรรมเฉลิมพระเกียรติสมเด็จพระนางเจ้าสิริกิติ์ พระบรมราชินีนาถ พระบรมราชชนนีพันปีหลวง เนื่องในวันเฉลิมพระชนมพรรษา 12 สิงหาคม 2563 ณ บริเวณท้องสนามหลวง



13 ส.ค. 63 พญ.สุภาพร กรลักษณ์ รองผู้อำนวยการสำนักการแพทย์ พร้อมด้วย นพ.ยุทธิชัย เกษตรเจริญ นายแพทย์ทรงคุณวุฒิด้านวัณโรค นำคณะกรรมการตรวจประเมิน ลงพื้นที่ตรวจประเมินคลินิกวัณโรค คุณภาพ (Quality TB Clinic) โรงพยาบาลสังกัดสำนักการแพทย์ ปิงปประมาณ พ.ศ.2563 ณ ห้องประชุมสิรินธร ชั้น 4 โรงพยาบาลสิรินธร



17 - 18 ส.ค. 63 พญ.คัชรินทร์ เจียมศรีพงษ์ ผู้อำนวยการโรงพยาบาลสิรินธร พร้อมคณะผู้บริหาร และบุคลากรโรงพยาบาลสิรินธร เข้าร่วมโครงการสัมมนาเพื่อพัฒนาองค์กร สำนักการแพทย์ ณ ห้องแสนสุข 1-3 โรงแรมบางแสน เฮอริเทจ จังหวัดชลบุรี



สิงหาคม

19 ส.ค. 63 เวลา 09.00 น. โรงพยาบาลสิรินธรร่วมกับสำนักงานคุมประพฤติกรุงเทพมหานคร 9 จัดอบรมกระตุ้นจิตสำนึก สำหรับผู้ถูกคุมความประพฤติประจำเดือนสิงหาคม 2563 ร่วมกันทำงานบริการสังคม



เวลา 09.00 น. โรงพยาบาลสิรินธรจัดสอนวิธีการตรวจวินิจฉัย การรักษาโรคของภาควิชาอายุรกรรม แก่นักศึกษาแพทย์ของสถาบันเทคโนโลยีพระจอมเกล้าเจ้าคุณทหารลาดกระบัง ชั้นปีที่ 3 ณ ห้องกิจกรรม ชั้น 5 อาคารวิทยพยาบาล โรงพยาบาลสิรินธร



24 ส.ค. 63 นพ.พิชญา นาควัชระ รองปลัดกรุงเทพมหานคร พร้อมด้วย พญ.คัชรินทร์ เจียมศรีพงษ์ ผู้อำนวยการโรงพยาบาลสิรินธร และคณะ ร่วมพิธีถวายพานพุ่มราชสักการะพระบรมราชานุสาวรีย์พระบาทสมเด็จพระปรเมนทรรามาธิบดีศรีสินทรมหามงกุฎ พระจอมเกล้าเจ้าอยู่หัว พระสยามเทวมหามกุฏวิทยมหาราช เนื่องในวันคล้ายวันสถาปนาสถาบันเทคโนโลยีพระจอมเกล้าเจ้าคุณทหารลาดกระบัง ครบรอบ 60 ปี ณ ลานอุทยานพระจอมเกล้า สถาบันเทคโนโลยีพระจอมเกล้าเจ้าคุณทหารลาดกระบัง



25 ส.ค. 63 พญ.คัชรินทร์ เจียมศรีพงษ์ ผู้อำนวยการโรงพยาบาลสิรินธร เป็นประธานกล่าวเปิดงาน ปัจฉิมนิเทศแพทย์ฝึกหัดต่างประเทศ ประจำปีการศึกษา 2562 รุ่นที่ 2 ณ ห้องกิจกรรม ชั้น 5 อาคารวิทยพยาบาล โรงพยาบาลสิรินธร



สิงหาคม

26 ส.ค. 63 พญ.คัชรินทร์ เจียมศรีพงษ์ ผู้อำนวยการโรงพยาบาลสิรินธร เป็นประธานการประชุม เครือข่ายหน่วยบริการเพื่อป้องกันและแก้ไขการตั้งครรภ์ในวัยรุ่นเขตประเวศ ณ ห้องประชุมระยอง ชั้น 4 โรงพยาบาลสิรินธร



27 ส.ค. 63 พญ.คัชรินทร์ เจียมศรีพงษ์ ผู้อำนวยการโรงพยาบาลสิรินธร และคณะผู้บริหาร แสดงความยินดี มอบช่อดอกไม้แด่ นพ.ชาติชาย วงษ์อารีย์ ผู้อำนวยการโรงพยาบาลเวชการุณย์รัศมี เนื่องในโอกาสวันคล้ายวันสถาปนาโรงพยาบาลเวชการุณย์รัศมี ครบรอบ 36 ณ ห้องประชุมปิติพัฒน์ ชั้น 2 โรงพยาบาลเวชการุณย์รัศมี



31 ส.ค. 63 นพ.ยุทธนา เศรษฐนันท์ รองผู้อำนวยการโรงพยาบาล ฝ่ายการแพทย์ เป็นประธานเปิดกิจกรรมรณรงค์ป้องกันการทุจริต ประจำปีงบประมาณ พ.ศ. 2563 ภายใต้แนวคิด “โรงพยาบาลสิรินธรใสสะอาด ร่วมต้านทุจริต” ณ บริเวณหน้าเวพระเบียน ชั้น 1 โรงพยาบาลสิรินธร



กันยายน

1 ก.ย. 63 พญ.คัชรินทร์ เจียมศรีพงษ์ ผู้อำนวยการโรงพยาบาลสิรินธร เป็นประธานการประชุม คณะกรรมการประชาสัมพันธ์โรงพยาบาลสิรินธร ครั้งที่ 4/2563 ณ ห้องประชุมสิรินธร ชั้น 4 โรงพยาบาลสิรินธร



2 ก.ย. 63 กลุ่มงานธนาคารเลือด โรงพยาบาลสิรินธร ร่วมกับ บริษัท แม็คกรุ๊ป จำกัด (มหาชน) จัดกิจกรรมรับบริจาคโลหิต



10 ก.ย. 63 พญ.คัชรินทร์ เจียมศรีพงษ์ ผู้อำนวยการโรงพยาบาลสิรินธร เป็นประธานเปิดโครงการพัฒนาศักยภาพพยาบาลสู่ผู้บริหารและผู้นำที่มีประสิทธิภาพ โดยได้รับเกียรติจาก ดร.กฤษดา แสงวดี ผู้ทรงคุณวุฒิ (ระดับ11) ด้านแผนและยุทธศาสตร์สาธารณสุข ที่ปรึกษาระดับกระทรวงสาธารณสุข มาเป็นวิทยากร ณ ห้องประชุมฝ่ายการพยาบาล ชั้น 4 อาคารวิทยพยาบาล โรงพยาบาลสิรินธร



16 ก.ย. 63 พญ.คัชรินทร์ เจียมศรีพงษ์ ผู้อำนวยการโรงพยาบาลสิรินธร เป็นประธานการประชุม คณะกรรมการแพทยศาสตรศึกษาชั้นคลินิก โรงพยาบาลสิรินธร ครั้งที่ 3/2563 ณ ห้องประชุมประคอง ชั้น 4 โรงพยาบาลสิรินธร



18 ก.ย. 63 งานแสดงมุทิตาจิต ให้กับ นายแพทย์พิชญา นาควัชระ รองปลัดกรุงเทพมหานคร (ผู้อำนวยการโรงพยาบาลสิรินธร ท่านแรก) ในกิจกรรม “ด้วยรักจากใจ สายใยผูกพัน” ณ ห้องประชุมคุณหญิงหรั่ง กันตารัตติ ชั้น 2 โรงพยาบาลสิรินธร



กันยายน

23 ก.ย. 63 พญ.คัชรินทร์ เจียมศรีพงษ์ ผู้อำนวยการโรงพยาบาลสิรินธร เป็นประธานการประชุมเตรียมความพร้อมการตรวจประเมินผลการดำเนินงานของหลักสูตรและการเตรียมความพร้อมของโรงพยาบาลสิรินธร ตามเกณฑ์มาตรฐานการศึกษาแพทยศาสตร์ (TMC.WFME.BME.Standards) ร่วมกับคณะแพทยศาสตร์ สถาบันเทคโนโลยีพระจอมเกล้าเจ้าคุณทหารลาดกระบัง ณ ห้องประชุมประกอง ชั้น 4 โรงพยาบาลสิรินธร



24 ก.ย. 63 เวลา 08.30 น. พล.ต.ท.โสภณ พิสุทธิวงษ์ รองผู้ว่าราชการกรุงเทพมหานคร พร้อมด้วย นพ.พิชญา นาควัชระ รองปลัดกรุงเทพมหานคร คณะผู้บริหารสำนักการแพทย์ ร่วมพิธีวางพวงมาลา ถวายราชสักการะพระราชนุสาวรีย์ สมเด็จพระมหิตลาธิเบศร อดุลยเดชวิกรม พระบรมราชชนก เนื่องในวันมหิดล ประจำปี 2563 ณ บริเวณลานอเนกประสงค์ หน้าอาคารอนุสรณ์ 100 ปี โรงพยาบาลกลาง



เวลา 10.00 น. พระเดชพระคุณท่านเจ้าคุณพระเทพประสิทธิ์มณฑต์ เจ้าอาวาส วัดศรีสุदारามวรวิหาร ที่ปรึกษาเจ้าคณะกรุงเทพมหานคร นายแพทย์พิชญา นาควัชระ รองปลัดกรุงเทพมหานคร เป็นประธานเปิดคลินิกอายุรกรรม และคลินิกศัลยกรรมกระดูก โรงพยาบาลราชพิพัฒน์ โดยมีแพทย์หญิงคัชรินทร์ เจียมศรีพงษ์ ผู้อำนวยการโรงพยาบาลสิรินธร และคณะ ร่วมงาน ณ บริเวณ ชั้น 2 อาคารภูมิพิพัฒน์ โรงพยาบาลราชพิพัฒน์



25 ก.ย. 63 เวลา 08.30 น. พญ.คัชรินทร์ เจียมศรีพงษ์ ผู้อำนวยการโรงพยาบาลสิรินธร มอบหมายให้นางธิดารัตน์ พุ่มอินทร์ พยาบาลวิชาชีพชำนาญการพิเศษ ผู้ช่วยหัวหน้าพยาบาล มอบดอกไม้แสดงความยินดีเนื่องในโอกาสครบรอบปีที่ 3 การเปิดให้บริการอาคารผู้ป่วยนอกโรงพยาบาลคลองสามวา ณ อาคารผู้ป่วยนอกโรงพยาบาลคลองสามวา



กันยายน

25 ก.ย. 63 เวลา 09.00 น. นพ.ยุทธนา เศรษฐนันท์ รองผู้อำนวยการโรงพยาบาล ฝ่ายการแพทย์ เป็นประธานการประชุมเครือข่ายหน่วยบริการเพื่อป้องกันและแก้ไขการตั้งครุภัณฑ์ในวัยรุ่นในเขตประเวศ ณ ห้องประชุมประคอง ชั้น 4 โรงพยาบาลสิรินธร



เวลา 09.30 น. พญ. ศัชรินทร์ เจียมศรีพงษ์ ผู้อำนวยการโรงพยาบาลสิรินธร รับมอบโล่ประกาศเกียรติคุณ โครงการ “อาคารราชการต้นแบบด้านการจัดการน้ำเสีย” โรงพยาบาลสิรินธรได้ผ่านเกณฑ์การประเมินระดับทอง โดยมีนายยุทธพล อังกินันท์ ที่ปรึกษารัฐมนตรีว่าการกระทรวงทรัพยากรธรรมชาติและสิ่งแวดล้อม เป็นประธาน ในพิธีมอบโล่ ณ ห้องประชุมศักดิ์สิทธิ์ ตรีเดช อาคารกรมควบคุมมลพิษ



26 ก.ย. 63 กลุ่มงานเวชศาสตร์ชุมชน โรงพยาบาลสิรินธร ร่วมกับมูลนิธิแพथูเฮลท์ จัดโครงการ “วัยรุ่นเลือก วัยรุ่นคุม 2020” เนื่องในวันคุมกำเนิดโลก 2563 ณ ชุมชนอ่อนนุช 40 ไร่ เขตประเวศ



29 ก.ย. 63 นพ.สุกิจ ศรีทิพย์วรรณ รองผู้อำนวยการสำนักการแพทย์ เป็นประธานการประชุมติดตามความก้าวหน้าในการดำเนินงานแพทยศาสตรศึกษาชั้นคลินิกของโรงพยาบาลสิรินธร เพื่อให้การดำเนินการแพทยศาสตรศึกษาชั้นคลินิกระหว่างกรุงเทพมหานครและสถาบันเทคโนโลยีพระจอมเกล้าเจ้าคุณทหารลาดกระบัง ณ ห้องประชุมสิรินธร ชั้น 4 โรงพยาบาลสิรินธร สำนักการแพทย์





โรงพยาบาลสิรินธร
SIRINDHORN HOSPITAL

รายนามผู้บริจาค

ตุลาคม

24 ต.ค. 62

คุณสุนันทา สีเลิศพันธ์ มอบเงินบริจาค จำนวน 100,000 บาท

คุณจักรพรรดิ สีเลิศพันธ์ มอบเงินบริจาค จำนวน 100,000 บาท

บริษัท โกลด์มี จำกัด มอบเงินบริจาค จำนวน 108,926 บาท

พฤศจิกายน



8 พ.ย. 62

คุณวิชาญ มีนชัยนันท์ ประธานมูลนิธิกุ๊ยกั๊ยมไทร
มอบเงินบริจาค จำนวน 500,000 บาท



11 พ.ย. 62

คุณกชพร อุดมผลวณิช คุณภาวิณี ดุทธิทรัพย์ และครอบครัวรวมทั้งเพื่อนๆ
บริจาครถเข็นผู้ป่วยชนิดพับได้ จำนวน 15 คัน

12 พ.ย. 62

คุณสรารุณี อยู่วิทยา
มอบเงินบริจาค จำนวน 500,000 บาท



27 พ.ย. 62

บริษัท เอกลาร์ท จิวเวลรี่ จำกัด
มอบเงินบริจาค จำนวน 50,000 บาท

28 พ.ย. 62

คุณกรรณา อัมพรโยธิน
มอบเงินบริจาค จำนวน 200,000 บาท

ธันวาคม

9 ธ.ค. 62

นายวงศ์กฤษณ์ เจียมศรีพงษ์

มอบเงินบริจาค จำนวน 100,000 บาท



11 ธ.ค. 62

เครื่อง บริษัท ที ลิสซิ่ง จำกัด

บริจาคเครื่องให้สารละลายทางหลอดเลือดดำ จำนวน 1 เครื่อง



17 ธ.ค. 62

ชมรมจิตอาสาโรงพยาบาลสิรินธร บริจาคชุดปรับอัตราการไหลของออกซิเจน

จำนวน 30 ชุด และปรอทวัดจิตอล จำนวน 4 ชิ้น



คุณพ่อทวีศักดิ์ คุณภัทร เมฆเจริญลาภ พร้อมครอบครัว

มอบเงินบริจาค จำนวน 169,820 บาท

23 ธ.ค. 62

บริษัท ยูนิคอร์ พรี่เซียส เมทัลส์ (ไทยแลนด์) จำกัด สำนักงานใหญ่

บริจาคตู้เย็น HITACHI ขนาด 12.3 คิว จำนวน 2 ตู้



นายธีระ กนิษฐพงศ์

มอบเงินบริจาค จำนวน 100,000 บาท

26 ธ.ค. 62

มูลนิธิใจกระทิง

มอบเงินบริจาค จำนวน 500,000 บาท



มูลนิธิใจกระทิง

มอบเงินบริจาค จำนวน 500,000 บาท

27 ธ.ค. 62

บริษัท ไอเน็ต แมแนจด์ เซอร์วิสเชส จำกัด

มอบเงินบริจาคจำนวน 100,000 บาท

มกราคม



6 ม.ค. 63

กลุ่มเพื่อนสนิท KU 30 บริจาคเก้าอี้พลาสติกทรงกลมไม่มีพนักพิง จำนวน 120 ตัว และเครื่องให้ความอบอุ่นร่างกายทารกแรกเกิด จำนวน 1 เครื่อง

13 ม.ค. 63

พระครูโสภณ วิหารกิจ
มอบเงินบริจาค จำนวน 100,000 บาท



15 ม.ค. 63

บริษัท แลคตาซอย จำกัด
บริจาคเครื่องตีมันม่วงหัวเหลือง ซั่ง ซั่ง



16 ม.ค. 63

คุณพิเชษฐ เปรมมานู
มอบเงินบริจาค จำนวน 250,000 บาท

คณะแพทยศาสตร์ สถาบันเทคโนโลยีพระจอมเกล้าเจ้าคุณทหารลาดกระบัง
มอบเงินบริจาค จำนวน 100,000 บาท

20 ม.ค. 63

คุณมนัส ปิยะตริงส์
มอบเงินบริจาค จำนวน 100,000 บาท

คุณมนต์ชัย วงษาเลิศ
มอบเงินบริจาค จำนวน 100,000 บาท

กุมภาพันธ์



6 ก.พ. 63

คุณปรียาวรรณ มิ่งมิตรโอฬาร คุณองลาดกระบัง (เดอะพาซิโอ มอลล์)
บริจาคเงินจำนวน 3,190 บาท พร้อมชุดเครื่องวัดความดันโลหิต จำนวน 1 ชุด
และเครื่องวัดออกซิเจน จำนวน 1 เครื่อง
นางวิไลพร ฉายะระถิ พร้อมครอบครัว
มอบเงินบริจาค 2,000 บาท พร้อมพัดลม จำนวน 5 เครื่อง



12 ก.พ. 63

คุณพิเชษฐ เปรมานุพันธ์
บริจาคเตียงผู้ป่วย จำนวน 2 เตียง โต๊ะคร่อมเตียง จำนวน 2 ตัว รถเข็นผู้ป่วย
จำนวน 2 คัน เครื่องวัดความดันโลหิต จำนวน 1 เครื่อง ชุดให้ออกซิเจนเด็ก
จำนวน 1 ชุด และปรอทวัดไข้แบบยิง จำนวน 5 เครื่อง



คุณประสิทธิ์ และคุณสยมพร พงษ์พิศิษฐ์กุล
บริจาคพัดลมตั้งโต๊ะ จำนวน 20 เครื่อง



13 ก.พ. 63

คุณแนนน้อย ศุภวัฒน์กุล สมาชิกชมรมผู้สูงอายุโรงพยาบาลสิรินธร
บริจาคพัดลมตั้งโต๊ะ จำนวน 5 เครื่อง

20 ก.พ. 63

บริษัท เมโทรโพลิส พรอพเพอร์ตี้ จำกัด โดย คุณนวลศรี ว่องไ
มอบเงินบริจาค จำนวน 500,000 บาท



23 ก.พ. 63

กำนันสุชาติ พูลเกตุ
มอบเงินบริจาค จำนวน 300,000 บาท

กุมภาพันธ์



24 ก.พ. 63

คุณบรรลือเกียรติ์ - คุณไพบริน พรหมเพิ่ม
รับบริจาคพัดลมตั้งโต๊ะ จำนวน 28 เครื่อง

คุณสุชาติ พูลเกต
มอบเงินบริจาค จำนวน 300,000 บาท



26 ก.พ. 63

คุณอำพร ชูเดช และครอบครัว
บริจาคเครื่องวัดความดัน ชนิดสอดแขน จำนวน 1 เครื่อง

มีนาคม



9 มี.ค. 63

คุณแมนรัตน์ สวนศิลป์พงศ์
บริจาคเตียงไฟฟ้า จำนวน 1 เตียง และอุปกรณ์ทางการแพทย์



16 มี.ค. 63

คุณลี หลิงไห่ บริษัท ไชน่า ไทย ทัวร์ จำกัด (CHINATHAITOUR)
และ บริษัท จีน ธุรกิจ กรุ๊ป จำกัด
บริจาคถุงมือยางทางการแพทย์ จำนวน 20,000 ชิ้น และหน้ากากอนามัย
ทางการแพทย์ จำนวน 10,000 ชิ้น

23 มี.ค. 63

มหาวิทยาลัยหัวเฉียวเฉลิมพระเกียรติ
มอบเงินบริจาค จำนวน 143,400 บาท



26 มี.ค. 63

มูลนิธิป่อเต็กตึ๊ง
บริจาคกล้องส่องตรวจลำไส้ใหญ่ระบบวิดีโอทัศนน์ ชนิดสายส่องตรวจขนาดเล็ก
EVIS EXERA III COLONO VIDEOSCOPE รุ่น PCF-H190DL มูลค่า
1,450,000 บาท

มีนาคม



26 มี.ค. 63

คุณมณฑล โพธิ์คาย สมาชิกสภาผู้แทนราษฎร เขตสวนหลวง
บริจาค Face Shield หน้ากากใส กันละอองสารคัดหลั่ง จำนวน 2 ลัง



27 มี.ค. 63

ดร.สมพงษ์ เมฆาสถิตสุข และ ดร.สุทัสสา สุขสว่าง ผู้อำนวยการทันตสถาน
บำบัดพิเศษหญิง
บริจาคหน้ากากอนามัย



สำนักงานสรรพสามิตพื้นที่กรุงเทพมหานคร 4
มอบผลิตภัณฑ์ทำความสะอาด แอลกอฮอล์แปลงสภาพ จำนวน 1000 ลิตร

คุณอำภา สุดชื่น
มอบเงินบริจาค จำนวน 350,000 บาท



31 มี.ค. 63

คุณวัชรภรณ์ มณีอินทร์
บริจาค face shield จำนวน 180 อัน



คุณชัชวาล เป็นสุข, คุณอรชยา ทองคุ้ม, คุณอัจฉรา สว่างอารมณ์ และ
คุณสุกิจ เลิศอัครรัตน์
บริจาคกล่องอะคริลิก



ชมรมจิตอาสาโรงพยาบาล
บริจาคมอเตอร์วัดความดันโลหิต จำนวน 1 เครื่อง ชุดปรับอัตราการไหลของ
ออกซิเจน จำนวน 2 ชุด และเงินบริจาคทำเคาน์เตอร์กันห้อง จำนวนเงิน
120,740 บาท

คุณสมพร จันกรีนภาวงศ์
มอบเงินบริจาค จำนวน 174,108 บาท

เมษายน

1 เม.ย. 63

ผู้ไม่ประสงค์ออกนาม

บริจาคฉากกั้นพลาสติก จำนวน 4 ชุด



บริษัท ยูเนียนเมดิคอล (ประเทศไทย) จำกัด

บริจาคขนม จำนวน 1 ลัง



กลุ่มไทยไบค์เกอร์

บริจาคเครื่องป้องกันละอองฝอย จำนวน 4 กล่อง



คุณยี่งววรรณ เศรษฐพิณิจ

บริจาคเจลแอลกอฮอล์ จำนวน 100 ขวด และ สเปรย์แอลกอฮอล์
จำนวน 100 ขวด



ร้านอาหารเบตง by หนานกวางฟู้ดส์

บริจาคอาหารและเครื่องดื่ม จำนวน 30 ชุด



ร้าน อู่ฟู อีทเทอรี (Aufu Eatery)

บริจาคอาหาร จำนวน 80 ชุด



บริษัท ซูชิโอ จำกัด

บริจาคอาหาร จำนวน 40 ชุด



คุณพ่อของ นพ.ณัฐพงษ์ อังค์สุธาสาวิทย์ และคณะ
มอบเงินบริจาค จำนวน 1,000,000 บาท

เมษายน

1 เม.ย. 63

คุณทวีชัย อร่ามรัศมีกุล	มอบเงินบริจาค	จำนวน 310,000 บาท
คุณชูวิทย์ จิระนารักษ์	มอบเงินบริจาค	จำนวน 100,000 บาท
คุณสุรินทร์ อังค์สุธาสาวิทย์	มอบเงินบริจาค	จำนวน 100,000 บาท
คุณวีรชัย ชูประภาวรรณ	มอบเงินบริจาค	จำนวน 100,000 บาท
คุณธีรณัย ชินูปการพงศ์	มอบเงินบริจาค	จำนวน 100,000 บาท



2 เม.ย. 63

บริษัท โกลด์มาร์กเทค จำกัด และ บริษัท 8 มาติ จำกัด
บริจาค Face Shield



คุณยายบุญศรี - คุณตาประสิทธิ์ อินทราชัย
บริจาคเงิน จำนวน 1,000,000 บาท



ร้าน อู๋ฟู อีทเทอรี (Aufu Eatery)
บริจาคอาหาร จำนวน 80 ชุด



โรงเรียนนงคราญ นครนายก (อ.ร.14)
บริจาคอาหารจากร้าน “จัดจ้านจัง” จำนวน 30 ชุด



คุณโตแหล่ม, คุณอ้น, คุณป๊วและครัวหัวโต
บริจาคข้าวไก่ตุ๋นซอสหวาน และน้ำแก๊กฮวย จำนวน 20

เมษายน

2 เม.ย. 63

ร้านกาแฟ ดีโอโร่

บริจาคเบเกอรี่และเครื่องดื่ม จำนวน 100 ชุด



คุณรัชตา เอกวราริษฐ์

บริจาคขนมเค้ก จำนวน 55 ชิ้น



จ.ต.สิทธิชัย เสวตดิษฐ และผู้ไม่ประสงค์ออกนาม 2 ท่าน

บริจาค Face Shield



คุณไพบูลย์ อรุณประสพสุข และคุณดุลาภรณ์ นิมสมุทธ

เครื่องพ่นน้ำยาสะพាយหลัง จำนวน 3 เครื่อง น้ำยาฆ่าเชื้อโรคแบบเข้มข้น

40 ลิตร จำนวน 2 ถัง และแอลกอฮอล์ฆ่าเชื้อโรค 20 ลิตร จำนวน 20

แกลลอน



คุณบุญศรี - คุณประสิทธิ์ อินทราชัย

มอบเงินบริจาค จำนวน 1,000,000 บาท

บริษัท ฮายาซีโปรดักส์ จำกัด (สำนักงานใหญ่)

มอบเงินบริจาค จำนวน 100,000 บาท

3 เม.ย. 63

คุณชัยชาญ - คุณพิมพ์ร เอี่ยมสุนทรสิน

บริจาคเครื่องวัดอุณหภูมิแบบอัตโนมัติ และอาหาร จำนวน 40 ชุด



ปัสกิตแฮม

บริจาคขนมปัสกิตแฮม จำนวน 32 ชิ้น



ร้าน อู๋ฟู อีทเทอรี (Aufu Eatery)

บริจาคอาหาร จำนวน 80 กล่อง



เมษายน

3 เม.ย. 63

ร้านนายหัว ศรีวงชล

บริจาคอาหาร จำนวน 50 กล่อง



การไฟฟ้าฝ่ายผลิตแห่งประเทศไทยโดยผู้ปฏิบัติงานสำนักงานหนองจอก
ฝ่ายโรงงานและอะไหล่

บริจาคหน้ากากอนามัย n95 จำนวน 144 ชิ้น, เสื้อป้องกันฝุ่นและเคมี จำนวน
50 ชุด และแอลกอฮอล์เจล 2 แกลลอน



บริษัท ออล อเบาท์ อีทส์ จำกัด

บริจาคนมถั่วเหลืองปรุงสำเร็จชนิดผง รสออริจินัล จำนวน 50 กล่อง รสมัทฉะ
จำนวน 30 กล่อง และนมมันม่วง หัวปลี และบัทรูท จำนวน 20 กล่อง



คุณภริญา จิตตราวงศ์ ร้าน Daily Dose

บริจาคแอลกอฮอล์แผ่น 75% จำนวน 60 กล่อง ขนม จำนวน 100 ชิ้น
และเครื่องดื่ม จำนวน 200 ชิ้น



คุณถาวร วงศ์กิตติโชติ บริษัท อุ่ทองกรุงเทพ จำกัด

บริจาคเสื้อคลุมมีฮู้ด จำนวน 4 ชุด และFace Shield จำนวน 100 ชิ้น



บริษัท เอ็มเค เรสโตรองต์ กรุ๊ป จำกัด (มหาชน)

บริจาคแอลกอฮอล์ 70% 5 ลิตร จำนวน 10 แกลลอน



4 เม.ย. 63

คุณปิยพร จตุพรตระกูล

บริจาคข้าวกล่อง จำนวน 100 กล่อง



ร้าน อู่ฟู อีทเทอรี (Afu Eatery)

บริจาคอาหาร จำนวน 80 กล่อง



เมษายน

5 เม.ย. 63

ร้านอาหารเวียดนาม ร้าน Bun Cha by Hajoi

บริจาคอาหาร จำนวน 20 กล่อง



คุณชวลิต ศรีรุ่งเรืองชัย

บริจาคมะม่วง 150 กิโลกรัม



รายการคุยแซ่บ Show

บริจาคพิซซ่า จำนวน 10 ถาด



ร้าน อู๋ฟู อีทเทอรี (Aufu Eatery)

บริจาคอาหาร จำนวน 80 กล่อง



6 เม.ย. 63

คุณพัชรินทร์ กาญจนชัยภูมิ

บริจาค Face Shield และแอลกอฮอล์



ร้าน อู๋ฟู อีทเทอรี (Aufu Eatery)

บริจาคเครื่องดื่ม



บริษัท วัชมนพุด จำกัด และสำนักงานเขตราชเทวี

บริจาคผลไม้ จำนวน 5 กล่อง และน้ำผลไม้ จำนวน 1 กล่อง



โครงการส่งน้ำใจสู่คนแพทย์-พยาบาล สู้โควิด-19 จากประชาชน

บริจคน้ำชามะลิ จำนวน 200 ขวด



เมษายน

6 เม.ย. 63

คุณสุปราณี - คุณจันทร์จิรา - คุณประยุทธ์
บริจาคน้ำผลไม้สกัดเย็น และโดนัท จำนวน 5 กล่อง



กลุ่มสายสัมพันธ์
บริจาคข้าวเหนียวหน้าไก่ จำนวน 70 ชุด



7 เม.ย. 63

ศิษย์เก่า และสโมสรนักศึกษา คณะวิทยาศาสตร์ สถาบันเทคโนโลยีพระจอมเกล้าเจ้าคุณทหารลาดกระบัง
บริจาคกล่องป้องกันการติดเชื้อ จำนวน 16 ชุด



คุณบุญธิกา บริษัท พีเอสไอ
บริจาคส้มสายน้ำผึ้ง จำนวน 12 ลัง



ร้านดอกกาแฟ
บริจาคเครื่องดื่ม จำนวน 100 ชุด



คุณไชยพงศ์ ธชเดชกิตติธนา และครอบครัว
บริจาคอาหาร จำนวน 80 ชุด



คุณไพบุลย์ อรุณประสพสุข
บริจาคน้ำยาฆ่าเชื้อ จำนวน 2 แกลลอน



คุณสุนทร - คุณเสาวคนธ์ ทิพนี
บริจาคเมล็ดอ่อน ปลอดภัยพิช จำนวน 60 ลูก



เมษายน

7 เม.ย. 63



บริษัท ยูนิโตอุตสาหกรรมพลาสติก จำกัด
บริจาคถุงคลุมรองเท้า จำนวน 1,000 ชิ้น และถุงคลุมเครื่องดมยา
จำนวน 50 ชิ้น



บริษัท แลคตาซอย จำกัด
บริจาคนมถั่วเหลือง ซังซัง จำนวน 180 ลัง



บริษัท ซีพีแรม จำกัด
บริจาคขนมปังเลอแปง



ร้าน อูฟู อีทเทอรี (Aufu Eatery)
บริจาคข้าวกล่อง จำนวน 80 กล่อง



คุณกมลลักษณ์ จิตรสงวน และคุณเพลิน ฤกษ์พิจิตร
บริจาคข้าวกล่อง จำนวน 30 กล่อง



คุณวัลลภา - คุณณัฐพล เตชะสังข์ และเพื่อนๆ
บริจาค Face Shield จำนวน 100 ชิ้น



เพจ @your design world company limited
บริจาคขนมปังเนยกรอบ



8 เม.ย. 63

คุณกฤษฎา ลำสัน
บริจาคข้าวกะเพราทะเล จำนวน 50 กล่อง และขนมปัง จำนวน 60 ชิ้น

เมษายน

8 เม.ย. 63

คุณชวลีย์ พสุพัฒน์

บริจาคพัดลมตั้งพื้น จำนวน 3 เครื่อง



คุณสุวิทย์ ฐานวสวัสดิ์ และคุณมนต์ชัย วัฒนวรภรณ์

บริจาคหน้ากากอนามัย แบบผ้า จำนวน 400 ชิ้น



คุณจันทร์จิรา โชตินุสนธิ์ ภักตาคารไชน่า พาเลซ และบริษัท อีสเทิร์น โพลีแพค จำกัด (EPP)

บริจาคข้าวกล่อง จำนวน 200 กล่อง



คุณฉันทแข สุขแก้ว และคุณฉันทระวี รัตนรังษี

บริจาคขนมหวาน (เต้าทึง, ทับทิมกรอบ และบัวลอย) จำนวน 100 ชุด



คุณประวิทย์ จิตนราพงศ์ กรรมการผู้จัดการใหญ่ บริษัท แบล็คแคนยอน (ประเทศไทย)

บริจาคเครื่องดื่มชาเขียวมัทชะลาเต้เย็น จำนวน 300 ขวด



ศ.พิเศษ ดร.สุตใจ ดิษฐธรศนน์ และคุณลัดดาวัลย์ วันอุดมเดชาชัย

บริจาคอาหารและเครื่องดื่ม จำนวน 50 ชุด ถู่มือยาง จำนวน 1,200 ชิ้น

และเจลล้างมือ แอลกอฮอล์ 70% 4 ลิตร จำนวน 2 แกลลอน



ห้างหุ้นส่วนจำกัด เอส แอนด์ พี โพรแพ็คกิ้ง

บริจาค Leg Cover จำนวน 800 ชิ้น



คุณระพีพันธ์ ชลพิณฑุ และครอบครัว

บริจาคแอลกอฮอล์ ขนาด 1,000 ซีซี จำนวน 42 แกลลอน น้ำยาฆ่าเชื้อ

วีที-ดีซี (VT-DC) จำนวน 5 แกลลอน น้ำยาฆ่าเชื้อไฮโปคลอไรด์

ขนาด 4 ลิตร จำนวน 2 แกลลอน เจลทำความสะอาดมือ จำนวน 2 ขวด

และเงิน จำนวน 20,000 บาท



เมษายน



8 เม.ย. 63

คุณกฤษฎา โสมะตะนัย

บริจาคเจลแอลกอฮอล์ บำรุงผิว จำนวน 80 หลอด



อู่ฟู อีทเทอรี (Afu Eatery)

บริจาคข้าวกล่อง จำนวน 80 กล่อง



บริษัท ซีพีแรม จำกัด (ลาดกระบัง)

บริจาคเบเกอรี่ จำนวน 500 ชิ้น



ร้าน On The Table

บริจาคข้าวผัดกระเทียมปลาแซลมอนย่าง จำนวน 300 กล่อง



กลุ่ม “พลังสองล้อฆ่าโควิด” นำทีมโดย คุณยืนยง โอภากุล (แอ๊ด คาราบาว)

บริจาคชุด PPE จำนวน 100 ชุด และหน้ากากอนามัย จำนวน 2,000 ชิ้น



9 เม.ย. 63

คุณจิรัชญา อรัญจารุ

บริจาคอาหารและขนม จำนวน 150 ชุด น้ำดื่ม จำนวน 30 แพ็ค น้ำยาล้างมือ
จำนวน 3 แกลลอน เสื้อกั๊กฝน จำนวน 100 ชุด และอุปกรณ์ทำ Face
Shield จำนวน 1,000 ชุด



คุณอุษา กรีอักษร

บริจาคผลิตภัณฑ์ฆ่าเชื้อทำความสะอาด จำนวน 16 ขวด

เมษายน

9 เม.ย. 63



คุณสายชล ศรประเสริฐ และเพื่อนๆ
บริจาคอาหาร จำนวน 190 กล่อง



คุณภารดี ทรัพย์สมบูรณ์ และคุณเชิดพงษ์ สีลาอุดมลิขิ
บริจาคอาหาร เครื่องดื่มชาผลไม้ และขนมปัง 50 ชุด



ร้าน อู๋ฟู อีทเทอรี (AUFU Eatery)
บริจาคข้าวกล่อง จำนวน 80 กล่อง



CP
ข้าวต้มกุ้งแช่แข็ง จำนวน 260 กล่อง ข้าวต้มปลาแช่แข็ง จำนวน 90 กล่อง
บะหมี่แช่แข็ง จำนวน 72 กล่อง และข้าวน้ำพริกอกไก่ จำนวน 88 กล่อง



ภาควิชาศัลยศาสตร์ โรงพยาบาลจุฬาลงกรณ์ สภากาชาดไทย ร่วมกับ
กลุ่มธุรกิจ TCP
ตู้อะคริลิก สำหรับตรวจโควิด-19 (ChulaVid 2)



10 เม.ย. 63

ร้านไก่ย่างเขาสวนกวาง “บ้านีก” หัวตะเข้
บริจาคอาหาร จำนวน 30 ชุด



คุณสุรนาม พานิชการ บริษัท โทฟูซัง จำกัด
บริจาคเต้าหู้ธอร์แกนิก โทฟูซัง ยูเอชที จำนวน 100 ลัง



บริษัท อาร์ซีพี เวิลด์ จำกัด
บริจาคตู้ใส่ Tube และหน้ากากอนามัยแบบผ้า

เมษายน

10 เม.ย. 63

Covid-19 Bangkok Volunteer Aid
บริจาคอาหาร จำนวน 80 กล่อง



คุณภรดี ทรัพย์สมบูรณ์ และคุณเชิดพงษ์ สีสลาอุตมลิป
บริจาค Face shield จำนวน 80 ชิ้น อาหาร เครื่องดื่มชาผลไม้ และขนมปัง
จำนวน 50 ชุด



คุณพชรพรรณ กิตติกรรม (ร้านอากาศดี)
บริจาคอาหาร จำนวน 20 กล่อง ส้ม 5 กิโลกรัม อาหารแห้ง ขนม สบู่ ยา สีสฟัน
กาแฟ ฯลฯ



บริษัท ส.เจริญเภสัชเทรดดิ้ง จำกัด
บริจาคข้าวหมูกระเทียมพริกไทย จำนวน 50 กล่อง



ภัตตาจารย์ไชน่า พาเลซ และกัลยาณมิตร
บริจาคอาหาร จำนวน 200 กล่อง



คุณสุนทร - คุณอุไรวรรณ ศรีปรัชญาอนันต์ .
บริจาคพุดดิ้งมะพร้าวอ่อน จำนวน 210 ถ้วย



บริษัท เดอร์มา อินโนเวชั่น จำกัด
บริจาคเจลล้างมือ จำนวน 300 หลอด



บริษัท ศรีรุ่งเรือง อินเตอร์ฟู้ด จำกัด และบริษัทไนเคโอ
บริจาคข้าวไข่เจียวไข่โป้ว ข้าวกะเพราไก่ ข้าวน้ำพริกเจ จำนวน 77 ชุด



เมษายน

10 เม.ย. 63

คุณวีชรพล หุตานนท์
บริจาคข้าวกล่อง จำนวน 40 กล่อง



คุณภารดี ทรัพย์สมบูรณ์ และคุณเชิดพงษ์ ลีลาอุดมลิปิ
บริจาค Face shield จำนวน 80 ชิ้น อาหาร เครื่องดื่มชาผลไม้ และขนมปัง
จำนวน 50 ชุด



บริษัท ยู แอนด์ ไอ จำกัด
บริจาคข้าวหน้าหมูโครบูตซ์ ข้าวหน้าเนื้อวากิว และผัดไท จำนวน 118 กล่อง



นายศักดิ์ชัย บุญมา รองผู้ว่าราชการกรุงเทพมหานคร ร่วมกับชมรมมุสลิม
กรุงเทพมหานคร MUSLIM BMA CLUB
บริจาคเงิน จำนวน 50,000 บาท



CSR Dee Project
บริจาค Face Shield



พญ.วีราภรณ์ พุดวิงศ์รักษ์
บริจาคหน้ากากอนามัยแบบผ้า จำนวน 400 ชิ้น



10 เม.ย. 63

คุณสุวัฒน์ ศศิธรธาดา
บริจาคข้าวเหนียวหมูπίง จำนวน 100 ชุด เจลล้างมือ จำนวน 24 ขวด และเจล
ล้างมือ จำนวน 1 แกลลอน



11 เม.ย. 63

คุณสุพจน์ กลมเกลา (พิพิธภัณฑน์เรือจิว)
บริจาคข้าวกล่องและน้ำดื่ม



เมษายน

11 เม.ย. 63

ชมรมฟุตบอลอิศรา และศิษย์เก่าโรงเรียนปทุมคงคา
บริจาคข้าวหมกไก่ จำนวน 100 ถ้วย น้ำส้ม จำนวน 200 ขวด น้ำดื่ม
จำนวน 15 แพ็ค แชนด์วิช จำนวน 40 ชิ้น และ Face Shield จำนวน 20 ชิ้น



ร้าน อู๋ฟู อีทเทอรี (Aufu Eatery)
บริจาคข้าวกล่อง จำนวน 80 ถ้วย

คุณชุตินา ชัยวรวิบูล
บริจาคยาปลาตุกฟูและขนมเปียกปูน

12 เม.ย. 63

ร้าน อู๋ฟู อีทเทอรี (Aufu Eatery)
บริจาคข้าวกล่อง จำนวน 80 ถ้วย

13 เม.ย. 63

PP Bakery
บริจาคเค้กมะตูม จำนวน 100 ชิ้น

บริษัท ยาคอบส์ ดาวเออร์ เอ็กเบิร์ตส์ ทีเอช จำกัด
บริจาคกาแฟ Moccona Street Cafe จำนวน 15 ถัง และกาแฟ Moccona
Iced Coffee จำนวน 25 ถัง

คุณธัตตาวลัย - คุณแอนนา - คุณเอกพล - คุณทศพล วันอุดมเดชาชัย
และคุณบุญมา เพชรดำรงชัย
บริจาคไอศกรีม Smoothie Mahro Organic รสมะม่วง จำนวน 400 แท่ง

ร้าน อู๋ฟู อีทเทอรี (Aufu Eatery)
บริจาคข้าวกล่อง จำนวน 80 ถ้วย

เมษายน

13 เม.ย. 63

คุณสมลักษณ์ พลากรูร

บริจาคข้าวกล่อง จำนวน 250 กล่อง



บริษัท มุนดิฟาร์มา (ประเทศไทย) จำกัด

บริจาคผลิตภัณฑ์ Betadine จำนวน 1,218 ขวด



สมาคมเตชะสัมพันธ์

บริจาค Face Shield จำนวน 200 ชิ้น



สโมสรโรตารีกรุงเทพมหานคร

บริจาคหน้ากาก N95 จำนวน 500 ชิ้น



คุณอภิญา วงศ์อำนิษฐกุล

บริจาคชุด PPE แบบ cover all จำนวน 40 ชุด



ร้าน Varvana a Café & Bar

บริจาคข้าวกล่อง จำนวน 56 ชุด



คุณจิรวรรณ ว่องวัฒนานุกูล

บริจาคขนม



14 เม.ย. 63

คุณกรองกาญจน์ บุญคุ้มสวัสดิ์

บริจาคหน้ากากอนามัยแบบผ้า น้ำพิ้นซ์และน้ำมะม่วง จำนวน 30 ขวด

เมษายน



14 เม.ย. 63

พล.ต.ต.ดร.ปิยะพันธ์ - ดร.ชุติมา ปิงเมือง
บริจาคชุด PPE จำนวน 50 ชุด



บริษัท มุนติฟาร์มา (ประเทศไทย) จำกัด
บริจาคผลิตภัณฑ์ Betadine จำนวน 1,218 ขวด



บริษัท เนชั่น พรอดแคสตีง คอร์ปอเรชั่น จำกัด (มหาชน)
บริจาค Face Shield จำนวน 144 ชิ้น หน้ากากอนามัยแบบผ้าสีขา
จำนวน 180 ชิ้น หน้ากากอนามัยแบบผ้า คละสี จำนวน 100 ชิ้น และ
น้ำยาล้างมือ จำนวน 3 ลัง



ป้าน้อย
บริจาคไฮสกินแคร์ จำนวน 200 ขวด



คุณศิริวุฒิ จงรัฐรอบ
บริจาค่น้ำดื่ม จำนวน 400 ขวด



บริษัท ทรู คอร์ปอเรชั่น จำกัด (มหาชน)
บริจาคโทรศัพท์มือถือ True SMART 4G Adventure จำนวน 10 เครื่อง
พร้อมแพ็คเกจ



15 เม.ย. 63

บริษัท เจ เอส วิชั่น จำกัด
บริจาคหมวกคลุมผมพลาสติก จำนวน 3,000 ชิ้น



นพ.เอกสิทธิ์ วาณิชเจริญกุล
บริจาค Alcohol Hand Gel 1,000 ml. จำนวน 1 ขวด และ Alcohol
Hand Gel 500 ml. จำนวน 8 ขวด

เมษายน

15 เม.ย. 63

บริษัท วัชมนฟู๊ด จำกัด และสำนักงานเขตราชเทวี
บริจาคแอปเปิ้ล 2 กล่อง

มูลนิธิโรงพยาบาลกลาง

มอบเงินบริจาค จำนวน 400,000 บาท

คุณระวีวรรณ กนิษฐ์พงศ์

มอบเงินบริจาค จำนวน 100,000 บาท



16 เม.ย. 63

บริษัท ซีพีเอฟ เทรตติ้ง

บริจาคข้าวกะเพรากุ้ง จำนวน 60 แพ็ค และข้าวต้มกุ้ง จำนวน 54 แพ็ค

คุณอภิรดี ยี่ตุง

บริจาคเค้กกล้วยหอม จำนวน 100 ชิ้น



ร้าน Pizza Hut พาซิโอ ลาดกระบัง

บริจาคพิซซ่า จำนวน 50 ถาด



คุณวุฒิพงษ์ แบ่งลาภ

บริจาคอาหาร จำนวน 30 กล่อง น้ำดื่ม จำนวน 1 ลัง และ Face Shield
จำนวน 80 ชิ้น



คุณอารีศรี กรอบสมบูรณ์ และคุณเชิดพงษ์ สีลาอุดมลิขิ

บริจาคบะจ่าง จำนวน 50 ลูก และน้ำผลไม้ จำนวน 50 แก้ว



คุณดวงเพชร เหมรัตน์ตระกูล บริษัท ดีไซร์ ฟู๊ด

บริจาคไอศกรีมแท่ง จำนวน 300 แท่ง

เมษายน

16 เม.ย. 63

มูลนิธิธรรมกิจใจไพศาล

บริจาคสำหรับซูชิ จำนวน 50 กล่อง น้ำเต้าหู้ จำนวน 50 ขวด และหน้ากากอนามัย จำนวน 300 ชิ้น



ร้าน Café de Yum, ร้าน 23rd Café, ร้าน Shabu Shabu และร้าน Zaisan

บริจาคข้าวราดไก่ผัดพริกสด จำนวน 35 กล่อง ก๋วยเตี๋ยวคั่วไก่ จำนวน 30 ชุด ข้าวผัดกระเทียมหมูย่างซีอิ๊ว จำนวน 21 ชุด ข้าวผัดกระเทียมไก่ย่างซีอิ๊ว จำนวน 9 ชุด อเมริกาโน่ จำนวน 45 ขวด เอสเปรสโซ่ จำนวน 45 ขวด และคั๊กกี้ จำนวน 90 ชิ้น



บริษัท อินเตอร์ เอ็กซ์เพรส โลจิสติกส์ เทคโนโลยี จำกัดบริจาคอาหารคลีน จำนวน 10 กล่อง และน้ำผลไม้ จำนวน 12 ขวด



คุณกรรณิกา อักษร

บริจาคปลาแดดอ่อนทอดทรงเครื่อง “หญิงสยาม” จำนวน 49 กระจุก



คุณวนัสนันท์ ตันเจริญ

บริจาคหน้ากาก N95 และน้ำอัดลม



บริษัท ซีตี้ เมตติคอล ซัพพลาย จำกัด

บริจาคชุด PPE จำนวน 10 ชุด



คุณเพ็ญภักดี คุณานันทกิจ

บริจาคข้าวกะเพราไก่ไข่ดาว จำนวน 20 กล่อง ผัดหมั๊กกะโรนีไก่ จำนวน 20 กล่อง



เมษายน

16 เม.ย. 63

คุณอรวรรณ (อาสาภาค) และครอบครัวเดชาวิจิตร
บริจาค Face Shield จำนวน 30 ชิ้น



คุณแม่บังเอิญ ทองสุข และคุณแม่นาทยา เต๋นนินนาท
บริจาคเบนโตะเซท จำนวน 100 เซท



ร้านดอกกาแฟ
บริจาคเครื่องต้ม จำนวน 120 ชุด



17 เม.ย. 63

เพื่อนๆ โรงเรียนวชิรธรรมสาธิต (ว.ธ.) รุ่น 17
บริจาคข้าวกะเพราไก่ จำนวน 100 กล่อง ก๋วยเตี๋ยวไก่ จำนวน 20 ชุด ขนม
ครองแครง จำนวน 100 ถ้วย พุดดิ้งมะม่วง จำนวน 50 ถ้วย และหน้ากาก
อนามัย จำนวน 50 ชิ้น



คุณณิชดาสินี อ่างรงค์เจติสิริ
บริจาคผัดไท จำนวน 40 กล่อง และบราวนี่ จำนวน 40 กล่อง



ร้าน oxide cafe ศรีนครินทร์
บริจาคข้าวหมูชะมวง และสปาเก็ตตี้ลาบทอด จำนวน 30 ชุด



ร้าน SHUU SHABU
บริจาคข้าวกล่อง จำนวน 100 กล่อง



คุณดาวิศว์ เม่งบุตร และครอบครัว
บริจาคกล้วยน้ำหว่า จำนวน 7 เครือ



เมษายน

17 เม.ย. 63



นายเมธา ขำดี ประธานรุ่มผู้นำเมืองรุ่มที่ 5 , นายปรพล อติเรกสาร , นางสาวพรรณทิพย์ ยอดวิเศษบรร และ นายทวี กุลคำธรกิจดี บริจาคเงินจำนวน 26,000 บาท หน้ากาก N95 จำนวน 200 อัน กลุ่มหนุมาณ มอบเงินบริจาค จำนวน 50,000 บาท กลุ่มราชสีห์ มอบเงินบริจาค จำนวน 10,000 บาท



ร้าน On the Table, Tokyo Café
บริจาคข้าวแชลุ่มอนเทอริยากิ จำนวน 300 กล่อง



บริษัท มิคุซา (เคพี) จำกัด
บริจาคขานมไม่มูก และชาผลไม้ จำนวน 200 แก้ว



คุณนารากร เคาร์พิศุทธิ์
บริจาคข้าวกะเพรา จำนวน 16 กล่อง และข้าวผัด จำนวน 28 กล่อง



คุณยายบุญศรี - คุณตาประสิทธิ์ อินทราชัย
มอบเงินบริจาค 1,000,000 บาท



คุณชิดชนก ศุภเกษมทิพย์
บริจาคข้าวเหนียวหมูทอด จำนวน 60 กล่อง



คุณนัยนา พลชนะคร และมูลนิธิธรรมกิจไพศาล
บริจาคอาหาร จำนวน 50 กล่อง และน้ำเต้าหู้เย็น จำนวน 100 ขวด

เมษายน



18 เม.ย. 63

คุณลลิตา ปรีชาธรรมรัช และครอบครัว
บริจาคข้าวเหนียวหมูทอดน้ำมัน



ร้าน อู๋ฟู อีทเทอรี (Afu Eatery)
บริจาคข้าวกล่อง จำนวน 80 กล่อง



บริษัท ศรีนันทาพร มาร์เก็ตติ้ง จำกัด (มหาชน)
บริจาคหน้ากาก N95 จำนวน 350 ชิ้น



คุณกมลพรรณ เนืองนิตย์ และเพื่อนๆ
บริจาคข้าวเหนียวไก่ทอด จำนวน 80 ชุด และคุกกี้



19 เม.ย. 63

ร้าน อู๋ฟู อีทเทอรี (Afu Eatery)
บริจาคข้าวกล่อง จำนวน 80 กล่อง



บริษัท ประเวศรีไซเคิล จำกัด (โรงแก้ว, โรงกระดาษ)
บริจาคราดหน้า จำนวน 98 ชุด



คุณพิสมัย คุณเฉลิมศรี คุณทองสุข และครอบครัว
บริจาคอาหาร จำนวน 50 ชุด

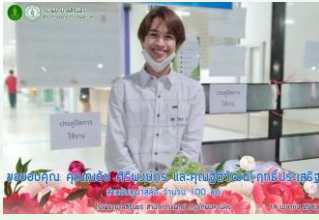

คุณณัฐ ศิริพงษ์กร และคุณฐิติวัฒน์ ฤทธิ์ประเสริฐ
บริจาคทูน้าสลัด จำนวน 100 ชุด

เมษายน

20 เม.ย. 63

บริษัท เรืองรัตน์ อินเทอร์เน็ต พลาสติก จำกัด และ บริษัท เรืองรัตน์พลาสติก จำกัด
บริจาคแอลกอฮอล์เจล จำนวน 576 ขวด



คุณภูวนทร วงศ์เลิศสุวรรณ

บริจาคข้าวกล่อง

บริษัท อริยะอีควิปเมนท์ จำกัด

บริจาค่น้ำดื่ม ขนาด 600 มิลลิลิตร

บริษัท สยามแม็คโคร จำกัด (มหาชน) สาขาศรีนครินทร์ 2

บริจาคภาชนะรักษ์โลก จำนวน 3,000 ชิ้น

คุณพรพิมล เจริญธรรม

บริจาคแซนด์วิช จำนวน 100 ชิ้น

โครงการ วน โดย บริษัท ทีพีบีไอ จำกัด (มหาชน)

บริจาคถุงคลุมเท้า

ร้านนมปังหย้า และศิษย์เก่าโรงเรียนวชิรธรรมสาธิต

บริจาคข้าวกล่อง จำนวน 100 กล่อง และขนมปังไส้ทะลัก จำนวน 100 ชิ้น

นายอรรถเศรษฐ์ เพชรมีศรี ที่ปรึกษาผู้ว่าราชการกรุงเทพมหานคร

บริจาคหน้ากาก N95 จำนวน 300 ชิ้น และ Surgical mask แบบคงรูป

จำนวน 400 ชิ้น

เมษายน



21 เม.ย. 63

คุณปรารงก ฐปวรพันธ์ คุณบุญธนะ สร้อยคำ และเพื่อนๆ
บริจาค Face Shield จำนวน 10 ชิ้น



คุณณัฐชัย สิริคงสมบัติ (ร้านอาหารสำราญ เรืองใจ)
บริจาคอาหาร จำนวน 200 กล่อง



คุณนัยนา พลชนะคร และมูลนิธิธรรมกิจไพศาล
บริจาคข้าวผัดเม็ดมะม่วงหิมพานต์ จำนวน 50 กล่อง และน้ำเต้าหู้
จำนวน 100 ขวด



บริษัท พรีเมียร์ มาร์เก็ตติ้ง จำกัด (มหาชน)

บริจาค FaceShield จำนวน 200 ชิ้น ภาสวรรณ ตรีทาโร จำนวน
2 ลัง เขาช่อง ถั่วลิสงเคลือบรสกาแฟ จำนวน 2 ลัง ลูกอม โอเล่ บูสต์
รสสตรอเบอร์รี่เลมอน 80 เม็ด จำนวน 2 ลัง และขนมโคโคริบอล
รสปลาหมึก จำนวน 1 ลัง



คุณอลงกรณ์ อนิลหงษ์

บริจาคขนมบัวลอย จำนวน 35 ชุด



22 เม.ย. 63

ครอบครัววชิระศรีสุนทร และครอบครัวสันติรักษ์
บริจาค Face Shield จำนวน 100 ชิ้น



ร้าน ซาบู ซาบู, ร้าน 23rd Café และ ร้าน Zaizan Sushi
บริจาคข้าวเหนียวแดงแห้งและผลไม้ จำนวน 40 ชุด ข้าวกะเพรากุ้ง
ปู้ด จำนวน 22 กล่อง ข้าวปลาซาบะย่างซีอิ๊ว จำนวน 9 กล่อง และ
เครื่องดื่ม จำนวน 103 แก้ว

เมษายน



22 เม.ย. 63

ร้านไก่บ้านย่างเขาสวนกวาง “ปานึก” หัวตะเข้
บริจาคอาหาร จำนวน 30 กล่อง



วิทยาลัยดุสิตธานี

บริจาคอาหารและเครื่องดื่ม จำนวน 120 ชุด



กลุ่มบริษัทศิริโกมลฯ และพันธมิตร

บริจาค Face Shield จำนวน 80 ชิ้น



คุณรัชพล ช่วยชู

บริจาคเครื่อง UVC ฆ่าเชื้อในอากาศ



คุณรินลณี ศรีเพ็ญ และบริษัท เอเจ แอดวานซ์ เทคโนโลยี จำกัด (มหาชน) บริจาคเงิน จำนวน 10,000 บาท , อุปกรณ์ทางการแพทย์ และ เจลแอลกอฮอล์



CP Freshmart

บริจาคบะหมี่ไก่เทอริยากิ จำนวน 5 ลัง เกี๊ยวกุ้ง จำนวน 5 ลัง เกี๊ยวกุ้งต้มยำ จำนวน 5 ลัง และเกี๊ยวกุ้งสับ จำนวน 8 ลัง



23 เม.ย. 63

โรงแรมคอนเวินท์ แกรนด์

บริจาคข้าวกล่อง จำนวน 40 กล่อง



คุณนิษา พลชนะคร และมูลนิธิธรรมกิจไพศาล (หงไท)

บริจาคกระเพาะปลาเจ จำนวน 50 ถ้วย และน้ำเต้าหู้เพื่อสุขภาพ จำนวน 100 ขวด

เมษายน

23 เม.ย. 63

บริษัท ซีพีแรม จำกัด

บริจาคเบเกอรี่ จำนวน 500 ชิ้น และ Face Shield จำนวน 95 ชิ้น



โครงการบริจาค ไฟโตสมูซ โดย บริษัท เนเวอร์ ปีน เบทเธอร์ จำกัด
บริจาคน้ำผักผลไม้ปั่น จำนวน 24 ขวด



เครือ เทปโปรดส์

บริจาคชุด PPE จำนวน 100 ชุด และ หน้ากากอนามัย Surgical Mask
จำนวน 300 ชิ้น



MRI บางนา

บริจาคชุด PPE จำนวน 30 ชุด แว่นตา Safety จำนวน 30 ชิ้น และ
Face Shield จำนวน 30



ร้านทำปาย เฉลิมพระเกียรติ 70

บริจาคไอศกรีมแท่ง จำนวน 120 แท่ง



สำนักงานเขตราชเทวี และบริษัท วัชมนฟู๊ด จำกัด

บริจาคแอปเปิ้ล จำนวน 6 ลัง และน้ำองุ่น จำนวน 1 ลัง



24 เม.ย. 63

ครอบครัวคุณอภิรดี ฉับพลัน, คุณสุมาลี ศรีวานิชภูมิ พร้อมพี่ ๆ
น้อง ๆ เพื่อน ๆ และญาติ

บริจาคชุด PPE จำนวน 100 ชุด



คุณมนี วงศ์เลิศสุวรรณ

บริจาคแหยมเนืองใจ จำนวน 20 ชุด

เมษายน



24 เม.ย. 63

ผู้ไม่ประสงค์ออกนาม
บริจาคข้าว จำนวน 36 ซิ่น



คุณนัยนา พลชนะนคร และมูลนิธิธรรมกิจไพศาล
บริจาคข้าวแกงหน่อไม้ จำนวน 50 ชุด และน้ำเต้าหู้ จำนวน 100 ขวด



คุณจันทร์จิรา โชตินุสนธิ์ และภัตตาการไชน่า พาเลซ
บริจาคอาหาร จำนวน 150 กล่อง



ครอบครัวคุณพจน์ ต้นวิบูลย์วงศ์และลูกศิษย์
บริจาคพัดลมตั้งโต๊ะ จำนวน 100 เครื่อง



บริษัท มิกิไซมีซ อินเตอร์เนชั่นแนล จำกัด
มอบเงินบริจาค จำนวน 100,000 บาท



คุณชนิษฐา บัวระพันธ์, คุณบัว บัวระพันธ์, คุณรัตนชัย สุขรัตน์ และ
ครอบครัว
บริจาคข้าวกล่อง จำนวน 100 กล่อง และน้ำดื่ม จำนวน 100 ขวด



เอสกรีน
บริจาค Face Shield และหน้ากากอนามัยแบบผ้า จำนวน 30 ซิ่น



คุณทัศนัย พิมลจิตต์
บริจาคข้าวกล่อง จำนวน 105 กล่อง

เมษายน

24 เม.ย. 63

โรงเรียนนงคราญ นครนายก (อ.ร.14)
บริจาคข้าวกล่อง จำนวน 30 กล่อง



คุณแตง ว่องไววิทย์ และเพื่อน
บริจาคข้าวกล่อง จำนวน 100 กล่อง



บริษัท วันเดอร์แลนด์ เวิลด์ทัวร์ โดย คุณ ชัชวรินทร์ เอี่ยมสุนทรสิน
บริจาคข้าวมันไก่ จำนวน 100 กล่อง ชุด PPE จำนวน 6 ชุด เจลแอลกอฮอล์
ขนาด 1 ลิตร จำนวน 8 ขวด และสเปรย์แอลกอฮอล์ ขนาด 5 ลิตร จำนวน
1 ขวด



ร้านดอกกาแฟ
บริจาคเครื่องดื่ม จำนวน 100 ชุด



คุณกิตติ วงศ์จินดาเวศย์
มอบเงินบริจาค จำนวน 100,000 บาท



25 เม.ย. 63

ร้าน อู๋ฟู อีทเทอรี (Aufu Eatery)
บริจาคข้าวกล่อง จำนวน 80 กล่อง



คุณสมหญิง ทงหยอด
บริจาคคัพเค้ก จำนวน 1,000 ชิ้น



คุณปริญดา ศรีสร้อยแก้ว
บริจาคข้าวกล่อง จำนวน 55 กล่อง



คุณกัลยาณี คัง
บริจาคข้าวกล่อง จำนวน 30 กล่อง

เมษายน



25 เม.ย. 63

โครงการ K Space

บริจาคข้าวกะเพราไก่ จำนวน 100 ชุด และฟักทองแกงบวด จำนวน 100 ชุด



คุณรุ่งฤดี มาสุข

บริจาคข้าวกล่อง จำนวน 51 กล่อง



26 เม.ย. 63

สำนักงานเขตราชเทวี และบริษัท วัชมนฟู๊ด จำกัด

บริจาคแอปเปิ้ล จำนวน 6 ลัง



KTN Garage

บริจาคขนม และน้ำส้ม จำนวน 22 ชุด



ร้าน อู๋ฟู้อีทเทอรี (Afu Eatery)

บริจาคข้าวกล่อง จำนวน 80 กล่อง



27 เม.ย. 63

ร้านเจ๊จิวขนมหวาน ร้านก๋วยเตี๋ยวไก่เตี้ยก้อวัน และคุณตุ๊กตา ร้านสาकुหัวตะเข้
บริจาคก๋วยเตี๋ยวไก่ ก๋วยทอด ข้าวกล่อง และเฉาก๊วย



คุณสาวณี บุญชู และคุณจิตติวรณ จันทร์หอม

บริจาคน้ำเต้าหู้ จำนวน 400 ชุด



คุณสุรียา ฝั้นแบน และคุณสุภาภรณ์ ฟองแพ้ว

บริจาคขนมจิ้นน้ำเงี้ยว จำนวน 50 ชุด

เมษายน

27 เม.ย. 63



คุณภวธร ศรีกาญจนา ตัวแทนกลุ่มนักเรียนเก่าเตรียมอุดมศึกษา รุ่น 48 มอบเงินบริจาค จำนวน 40,000 บาท



สมาคมเตชะสัมพันธ์
บริจาคหน้ากาก N95 จำนวน 200 ชิ้น และข้าวกล่อง จำนวน 40 กล่อง



โครงการหุ่นยนต์และอุปกรณ์สนับสนุนการแพทย์ในสถานการณ์โรคระบาด COVID-19 (CU-RoboCovid)
บริจาคเครื่อง Mirror Quarantine Telepresence ระบบสื่อสารทางไกล จำนวน 3 เครื่อง



คุณชิตชนก ศุภเกษมทิพย์
บริจาคข้าวเทอริยากิ จำนวน 50 กล่อง



เพื่อนและครอบครัวของคุณสมณต์ ชิวพันธ์ศรี
บริจาค Surgical Mask จำนวน 2,000 ชิ้น



28 เม.ย. 63

บริษัท เดอเบล จำกัด (สำนักงานใหญ่)

บริจาคเครื่องดื่มไฮวิตามินเอเรนท์ 150 มล. 9 ลัง และเครื่องดื่มไฮวิตามินเลมอน 150 มล. 9 ลัง



คุณกรองกาญจน์ บุญคุ้มสวัสดิ์
บริจาคอาหาร จำนวน 30 กล่อง และน้ำผลไม้ จำนวน 30 ขวด



คุณสุรียา ฝันแบน และคุณสุภาภรณ์ ฟองแพ้ว
บริจาคข้าวกล่อง จำนวน 40 กล่อง

เมษายน

28 เม.ย. 63



ร้านกาแฟพันธุ์ไทย สาขาประเวศ 1
บริจาคเครื่องดื่ม จำนวน 10 แก้ว



ร้านกาแฟ Coffee Line

บริจาคผ้าห่ม จำนวน 30 ก่อง ข้าวไก่ทอด จำนวน 12 ก่อง เค้กมะตูม
จำนวน 80 ชิ้น และเครื่องดื่ม จำนวน 50 ขวด



ร้าน คริวเก๋ออนเถื่อน

บริจาคข้าวกล่อง จำนวน 40 ก่อง และแซนด์วิช จำนวน 20 ก่อง



มูลนิธิธรรมกิจไพศาล

บริจาคข้าวหน้าไก่เจ จำนวน 50 ก่อง น้ำเต้าหู้ จำนวน 100 ขวด และ
หน้ากากอนามัย จำนวน 1 ลัง

นายวิวัฒน์ ลิ้มปยชยะ

มอบเงินบริจาค จำนวน 120,000 บาท

นางเรวดี ลิ้มปยารยะ

มอบเงินบริจาค จำนวน 100,000 บาท



29 เม.ย. 63

สำนักงานเขตราชเทวี และบริษัท วัชมนฟู๊ด จำกัด

บริจาคแอปเปิ้ล จำนวน 9 ลัง



คุณลออ ตังคารวคุณ และคุณจริยา สุกฤตติธำรง

บริจาคข้าวหน้าไก่ จำนวน 100 ชุด และเค้กกล้วยหอม จำนวน 100 ชิ้น



คุณบุญวีร์ เจนกชกร พร้อมครอบครัว และเพื่อนๆ ในสนามบิณสุวรรณภูมิ

บริจาคข้าวกล่อง จำนวน 150 ก่อง น้ำใบเตย จำนวน 150 ขวด และขนม
สาคุ จำนวน 150 กระจุก



บริษัท กูร์เมท์ พรีเมี่ยม จำกัด

บริจาคข้าวกล่อง ขนมต้ม เค้กกล้วยหอม และท็อปปี้เค้ก จำนวน 280 ชุด

เมษายน

29 เม.ย. 63

รองศาสตราจารย์ ดร.กิติพงศ์ มะโน คณบดีคณะครุศาสตร์อุตสาหกรรมและเทคโนโลยี

บริจาค Face Shield จำนวน 60 ชิ้น



คุณแดง ว่องไววิทย์ และครอบครัวบ้านสายช้าง

บริจาคข้าวกล่องและน้ำดื่ม จำนวน 100 ชุด



บริษัท ซีพีเอฟ เทรตดิง จำกัด ลาดกระบัง ซอย 7

บริจาคแก๊วถัง จำนวน 17 ถัง และข้าวกล่องทรงเครื่อง จำนวน 8 ถัง



30 เม.ย. 63

ร้าน Zaisan Sushi และ 23rd cafe

บริจาคยาปูอัด จำนวน 30 กล่อง และเครื่องต้ม จำนวน 73 ชุด



ภัตตาคารไชน่า พาเลซ, บริษัท อีสเทิร์นโพลีเมอร์ กรุ๊ป จำกัด (มหาชน) และ Drama Queen

บริจาคอาหาร จำนวน 200 ชุด



ร้านอาหารคุณมูนี่ (หมู่บ้านเสรี)

บริจาคกระเพาะปลาเจ จำนวน 12 ถ้วย อาหารกล่อง จำนวน 8 กล่อง และขนมเค้ก จำนวน 16 ชิ้น



นายแพทย์ปิยะวัฒน์ คัจฉวาริ

บริจาค PPE จำนวน 149 ชุด



ทีมน้ำจิตต์ น้ำใจ

บริจาค Face Shield จำนวน 50 ชิ้น และชุดกาวัน จำนวน 40 ชิ้น

พฤษภาคม



1 พ.ค. 63

คุณจตุพร เนียวสกุล
บริจาคชุด PPE จำนวน 5 ชุด



นายอรรถเศรษฐ์ เพชรมีศรี ที่ปรึกษาผู้ว่าราชการกรุงเทพมหานคร ,
นายประชา ประคุณศึกษาพันธ์ และ น.ส.วรินนภััส กิติภักทรอนันต์
บริจาคฆ่าเชื้อ UVC จำนวน 2 ตู้ และเครื่องต้มเพื่อสุขภาพ จำนวน 48 ลัง



สมาชิกครอบครัว บริษัท เนเวอร์ ปีน เบทเธอร์ จำกัด
บริจาคเครื่องต้ม PhytoSmooz จำนวน 24 ชุด



คุณปริญดา ศรีสร้อยแก้ว
บริจาคเจลล้างมือ จำนวน 8 ขวด ข้าวกล่องและขนม จำนวน 50 ชุด



คุณอรุโณทัย เรือนเย็น
บริจาคข้าวไข่เจียว จำนวน 50 กล่อง



ภัตตาคารไชน่า พาเลซ และ บริษัท อีสเทิร์นโพลีเมอร์ กรุ๊ป จำกัด (มหาชน)
บริจาคข้าวกล่อง จำนวน 100 กล่อง และน้ำดื่ม จำนวน 100 ขวด
บริจาคอาหาร จำนวน 150 กล่อง

2 พ.ค. 63



บริษัท วี ฟู้ดส์ (ประเทศไทย) จำกัด
บริจาคเครื่องต้มน้ำนมข้าวโพดวีคอร์น จำนวน 80 ชุด น้ำฟักทอง V Farm
จำนวน 34 ชุด และมันหวานญี่ปุ่น จำนวน 80 ถูง



สวนระพีพัชร
บริจาคสะตอแกะแล้ว จำนวน 5 กิโลกรัม และสะตอฝัก จำนวน 25 ฝัก

พฤษภาคม



2 พ.ค. 63

คุณจตุพร เนี่ยวสกุล
บริจาคชุด PPE จำนวน 5 ชุด



คุณคงทรัพย์ ตั้งสกุล และคุณภัทรนรินทร์ เหมือนฤทธิ์
บริจาค่น้ำส้ม จำนวน 80 ขวด



สำนักงานเขตราชเทวี
บริจาคผลไม้ จำนวน 6 ลัง



3 พ.ค. 63

ครอบครัวน้องคนาคคุณ
บริจาคข้าวน้ำพริกไข่ต้ม จำนวน 95 กล่อง



คุณจิริยา สาหร่ายทองคำ
บริจาคเครื่องดื่ม จำนวน 120 ขวด



คุณจตุชัย พุ่มสาขา และคุณรณกร ต้นทับทิม
บริจาคข้าวกล่อง จำนวน 100 กล่อง



คุณเรวดี เชี่ยวธีรกุล
บริจาคข้าวหมูทอดเจี๊ยะและน้ำพริก จำนวน 50 ชุด



คุณธัญธรณ์ กวินไพศาลสิน
บริจาคขนมบราวนี่ จำนวน 304 ชิ้น

พฤษภาคม

3 พ.ค. 63

บริษัท ประเวศศรีไฮเคิล จำกัด

บริจาคบะหมี่แห้ง จำนวน 122 ชุด น้ำแก๋กฮวย จำนวน 40 ชุด และน้ำมะตูม จำนวน 45 ชุด



4 พ.ค. 63

ศิษย์เก่าพลศึกษารามคำแหง กลุ่มจิตอาสา และร้าน otc บิวตี้

บริจาคข้าวกล่อง จำนวน 200 กล่อง น้ำดื่ม จำนวน 20 แพ็ค โค้ก จำนวน 10 แพ็ค และมะม่วง จำนวน 1 ตะกร้า



5 พ.ค. 63

บริษัท แม็คกรุ๊ป จำกัด (มหาชน)

บริจาค Face Shield จำนวน 50 ชิ้น



ร้านอาหารคุณมูนี่ (หมู่บ้านเสรี)

บริจาคอาหารเจ จำนวน 20 กล่อง



คุณพรชนก งดงามจรัส

บริจาคข้าวกล่อง จำนวน 100 กล่อง



คุณทะนงศักดิ์ ศุภการ

บริจาคผลไม้และเครื่องดื่ม จำนวน 50 ชุด



บริษัท SK Sokamo จำกัด ในโครงการ “โซกาไม่ร่วมใจ ส่งต่อน้ำใจต้านโควิด”

บริจาค Face Shield จำนวน 700 ชิ้น



Varvana a Cafe&Bar

บริจาคข้าวกล่อง จำนวน 100 กล่อง



พฤษภาคม



5 พ.ค. 63

Bull Sphere

บริจาคข้าวกล่องแช่แข็ง จำนวน 1,000 กล่อง



6 พ.ค. 63

คุณมนี วงศ์เลิศสุวรรณ

บริจาคข้าวมันไก่และผัดซีอิ๊วเจ จำนวน 20 กล่อง



ภัตตาการไชน่า พาเลซ, บริษัท อีสเทิร์น โพลีแพค จำกัด (EPP) และบริษัท เอสซีจี แพคเกจจิ้ง จำกัด (มหาชน)

บริจาคอาหาร จำนวน 100 กล่อง และน้ำดื่ม จำนวน 5 แพ็ค



7 พ.ค. 63

ร้านขนมหวานดารงค์ (แม่บุญช่วย)

บริจาคขนมสาลี จำนวน 200 ชิ้น



คุณมิว นิษฐา และครอบครัวจรรย์ยืน

บริจาคหน้ากาก N95 จำนวน 100 ชิ้น



บริษัท เน็ก เจนเนอร์เรชั่น จีโนมิก จำกัด

บริจาคชุด PPE จำนวน 10 ชุด และ Face Shield



คุณมนี วงศ์เลิศสุวรรณ

บริจาคอาหารเจ จำนวน 25 กล่อง



คุณปริกดิ์ อภิโชควัชรศักดิ์ และคุณวันเพ็ญ เหลืองนุ้ย

บริจาคผัดมาม่าซีเม่าไก่ จำนวน 200 กล่อง ผัดหมี่แดง จำนวน 100 กล่อง

น้ำสมุนไพร จำนวน 200 ขวด และชุด PPE จำนวน 6 ชุด

พฤษภาคม



8 พ.ค. 63

ร้านสุขใจเดี่ยวไข่ต้มยำ

บริจาคอาหาร จำนวน 20 ชุด



ร้านพวงมณีร์ ไซค์ลัม

บริจาคไอศกรีมจากร้านปั่นน้อย จำนวน 400 แท่ง



คุณณัฐวัฒน์ บัวบาน และคณะ

บริจาคข้าวกล่องจากร้านจัดจ้านจัง จำนวน 30 กล่อง และน้ำผลไม้จากร้าน Fresh fruit จำนวน 30 ขวด



บริษัท แพนดอร่า โพรตักชั่น จำกัด (สำนักงานใหญ่)

บริจาค Face Shield จำนวน 200 ชิ้น และเงินบริจาค จำนวน 20,000 บาท



บริษัท ส. เจริญเกสส์ชเทรตติ้ง จำกัด

บริจาคชุด PPE จำนวน 40 ชุด



บริษัท ฮุนได มอเตอร์ (ไทยแลนด์)

บริจาค Face Shield จำนวน 560 ชิ้น



บริษัท ออรั่า ริช (ประเทศไทย) จำกัด

บริจาคเจลล้างมือ ขนาด 50 มิลลิลิตร จำนวน 560 หลอด และ สเปรย์แอลกอฮอล์ ขนาด 30 มิลลิลิตร จำนวน 504 ขวด



ร้านดอกกาแฟ

บริจาคเครื่องดื่ม จำนวน 100 แก้ว

พฤษภาคม



8 พ.ค. 63

คุณกิตติชัย ลิมตศิริ
บริจาคน้ำดื่ม น้ำเกลือล้างแผล และขนม



บริษัท แฟนซีเปเปอร์ จำกัด และบริษัท ยูนิเวอร์แซล เทรส จำกัด
บริจาคขนมใส่ไส้ จำนวน 600 ชิ้น



คุณมณี วงศ์เลิศสุวรรณ
บริจาคข้าวแต่น จำนวน 8 ห่อ เกี้ยว จำนวน 7 กล่อง และสาหร่าย จำนวน 1 ห่อ



มูลนิธิธรรมกิจไพศาล
บริจาคบะจ่าง จำนวน 50 ลูก ผลไม้ จำนวน 50 กล่อง และน้ำเต้าหู้ จำนวน 100 ขวด



9 พ.ค. 63

บริษัท เอส.ดับบลิว.ฟู้ดเทค จำกัด
บริจาคโยเกิร์ต โยเกิร์ต จำนวน 1,000 ถ้วย



ท่านอนุตราจารย์ชิงไห่ และโทรทัศน์สุพรีมมาสเตอร์
บริจาคอาหารเจ จำนวน 8 กล่อง น้ามะขามป้อม จำนวน 1 ขวด ข้าวเหนียว จำนวน 1 กระติก และขนมเค้ก จำนวน 2 กล่อง



ร้าน อู๋ฟู อีทเทอรี (Aufu Eatery)
บริจาคข้าวกล่อง จำนวน 80 กล่อง



10 พ.ค. 63

ร้าน อู๋ฟู อีทเทอรี (Aufu Eatery)
บริจาคข้าวกล่อง จำนวน 80 กล่อง



คุณจตุชัย พุ่มสาขา คุณรณกร ต้นทับทิม และคุณกฤตยศ ต้นทับทิม
บริจาคขนมจีนน้ำยา จำนวน 100 ชุด

พฤษภาคม



10 พ.ค. 63

คุณวีไล อรรถวิทยา

บริจาคสารอาหารประเภท ข้าวหอมมะพร้าวอ่อน จำนวน 100 ถ้วย

คุณสุรศักดิ์ โตรุ่งเลิศ

มอบเงินบริจาค จำนวน 165,000 บาท



11 พ.ค. 63

มูลนิธิทุนประทาน, ตรามาควีน, บริษัท อีสเทิร์น โพลีแพค จำกัด (EPP) และบริษัท ทริปเปิ้ลคิว แพชั่น จำกัด (สำนักงานใหญ่) และบริษัท ทริปเปิ้ลคิว แพชั่น จำกัด (สำนักงานใหญ่)

บริจาคอาหารเจ จำนวน 300 กล่อง



คุณณัฐวัฒน์ บัวบาน คุณกรรองกาญจน์ บุญคุ้มสวัสดิ์ และคณะ

บริจาคอาหารจากร้านจัดจ้านจั้ง จำนวน 30 กล่อง และเครื่องดื่มจากร้าน Fresh fruit จำนวน 30 ขวด



คุณจารุภัทร์ นาคสน และคุณธัญญธร สุขะวารมณ

บริจาคอาหาร จำนวน 143 กล่อง และมะม่วง



12 พ.ค. 63

คุณวิชาญ มินชัยนันท์ อติตรัฐมนตรีช่วยว่าการกระทรวงสาธารณสุขร่วมกับ

บริษัท อีระมงคล อุตสาหกรรม จำกัด (มหาชน)

บริจาคเครื่องฆ่าเชื้อ UV-C จำนวน 10 เครื่อง



มูลนิธิธรรมกิจไพศาล (หงไต่)

บริจาคสำหรับสปาเก็ตตี้ผัดซี๊มาเจ และน้ำเต้าหู้อนามัย จำนวน 100 ขวด



บ้านสวนอัมพรเรสซิเดนซ์ & โฮมสเตย์

บริจาคอาหารกล่อง จำนวน 30 กล่อง น้ำดื่ม จำนวน 6 แพ็ค Face

Shield จำนวน 1 ลัง ผ้ากรองหน้ากาก จำนวน 2 แพ็ค หมวกคลุมผม

จำนวน 1 แพ็ค และอินทผลัม จำนวน 3 กิโลกรัม

มูลนิธิโรงพยาบาลเจริญกรุงประชารักษ์

มอบเงินบริจาค จำนวน 518,385 บาท

พฤษภาคม

13 พ.ค. 63

กองบัญชาการกองทัพไทย โดยโรงเรียนช่างฝีมือทหาร สถาบันวิชาการป้องกันประเทศ

บริจาคตู้อบ UV-C จำนวน 2 ตู้



ร้านสเต็กบอสส์

บริจาคข้าวหน้ากระเทียมไก่ จำนวน 50 กล่อง และข้าวหน้าปลาชามะ จำนวน 50 กล่อง



14 พ.ค. 63

คณะวิศวกรรมศาสตร์ สถาบันเทคโนโลยีพระจอมเกล้าเจ้าคุณทหารลาดกระบัง

บริจาครถเคลื่อนที่ทดสอบการติดเชื้อ (SWAB) โควิด-19 จำนวน 1 คัน



คุณภัทรমন เตชะเรืองรอง

บริจาคข้าวเหนียวมะม่วง จำนวน 36 ชุด



มูลนิธิธรรมกิจไพศาล

บริจาคข้าวกล่อง จำนวน 50 กล่อง และน้ำเต้าหู้ จำนวน 100 ขวด



15 พ.ค. 63

พญ.ปรารธนา สุทธิพงษ์เกษตร

บริจาคหน้ากาก N95 จำนวน 250 ชิ้น



ขอขอบคุณ อาจารย์พัทธนันท์, ทีมผู้บริจาคและร้านครัวยายหอม by Convenient Park

บริจาคข้าวมันไก่, ข้าวผัดรถไฟ และข้าวหมูแดง



คุณพีรตนย์ ศิริตันติเวชกร และร้านข้าวกล่องเปรมปรีดี

บริจาคข้าวหมูผัดพริกไทดำ จำนวน 4 กล่อง และขนมต้ม จำนวน 25 กล่อง



พฤษภาคม

15 พ.ค. 63



กองบัญชาการกองทัพไทย โดยโรงเรียนช่างฝีมือทหาร สถาบันวิชาการป้องกันประเทศ

บริจาคตู้อบ UV-C จำนวน 2 ตู้



คุณจักรวี วิสุททธิผล คุณโสภา อมราศรัยศรี และวิดมहाบุศย์ (แม่นาคพระโขนง)

บริจาคถุงหุ้มรองเท้า (PE Boot Cover) จำนวน 600 คู่ หน้ากากอนามัยจำนวน 300 ชิ้น และอาหาร จำนวน 200 กล่อง



บริษัท นิปออนเพนต์ เดคโคเรทีฟ โคทติ้ง (ประเทศไทย) จำกัด

บริจาคสื่อน้ำทาอาคารภายใน เกรดอัลตรา พรีเมียม นิปออนเพนต์ไวร์สการ์ด สำหรับพื้นที่ 3,000 ตารางเมตร



มูลนิธิธรรมกิจไพศาล

บริจาคข้าวกล่องเจ และน้ำเต้าหู้อนามัย จำนวน 100 ขวด



18 พ.ค. 63

คุณอรวิภา แจ็งจิตต์

บริจาคหน้ากากผ้า จำนวน 515 ชิ้น



โรงเรียนกวดวิชาบ้านพระมิต เอชยาน์ (วิทย์ครูป้อม)

บริจาคหน้ากาก N95 จำนวน 20 ชิ้น



บริษัท ซีพีแรม จำกัด

บริจาคผลิตภัณฑ์เบเกอรี่ จำนวน 1,000 ชิ้น

19 พ.ค. 63



คุณธนัท มลิลิตา

มอบเงินบริจาค จำนวน 100,000 บาท

พฤษภาคม

19 พ.ค. 63



มูลนิธิธรรมกิจไพศาล
บริจาคผัดไทเจ จำนวน 50 กล่อง เสาวรส จำนวน 50 ถูง ผลไม้รวม
จำนวน 50 กล่อง และน้ำเต้าหู้ จำนวน 100 ขวด



คุณกรองกาญจน์ บุญคุ้มสวัสดิ์ และคุณเพลิน ฤกษ์พิจิตร
บริจาคข้าวกล่อง จำนวน 30 กล่อง



20 พ.ค. 63

สโมสรรโรตารีสวนหลวง
บริจาคตู้อาหารแรกเกิด จำนวน 1 เครื่อง มูลค่า 15,000 บาท



บริษัท เบโค ไทย จำกัด
บริจาคตู้เย็นรุ่น RDNT231L50S มูลค่า 7,990 บาท จำนวน 1 ตู้ ตู้เย็นรุ่น
RDNT340L50ZP มูลค่า 11,990 บาท จำนวน 1 ตู้ และเครื่องซักผ้ารุ่น
WCV10749XMST มูลค่า 25,990 บาท จำนวน 1 เครื่อง



ห้างหุ้นส่วนจำกัด ปกรณ์ภัณฑ์ เมดิคอล ซัพพลาย
บริจาคชุด PPE จำนวน 1 ชุด Face Shield จำนวน 10 ชิ้น และหน้ากาก
N95 จำนวน 10 ชิ้น

21 พ.ค. 63



มูลนิธิธรรมกิจไพศาล
บริจาคบะจ่าง จำนวน 50 ลูก มะม่วง จำนวน 50 กล่อง และน้ำเต้าหู้
จำนวน 100 ขวด



22 พ.ค. 63

มูลนิธิธรรมกิจไพศาล
บริจาคข้าวหอมหมก ข้าวไข่เต้าผัดไข่ จำนวน 50 กล่อง และน้ำเต้าหู้ 100 ขวด



คุณนිරนุช ทองคำ
บริจาคเจลแอลกอฮอล์ ขนาด 450 มิลลิลิตร จำนวน 9 ขวด

พฤษภาคม

22 พ.ค. 63

บริษัท โอสดสภา จำกัด (มหาชน)

บริจาคมอบแคปซูลความดันลบ สำหรับเคลื่อนย้ายผู้ป่วย จำนวน 1 ตัว
มูลค่า 300,000 บาท



คุณพีรดา ศิริตันติเวชกร

บริจาคข้าวกล่องเปรมปรีดี สำหรับข้าวกล่อง จำนวน 40 กล่อง

อาจารย์พัทธนันท์, ทีมผู้บริจาค และร้านครัวยายหอม by Convenient Park
บริจาคข้าวกล่อง จำนวน 100 กล่อง และน้ำสมุนไพร จำนวน 100 ขวด

คุณพนิดา เทียมสุข

บริจาค Face Shield จำนวน 80 ชิ้น



23 พ.ค. 63

คุณณัชพล ปราบโรค, คุณสมัชญา ลีประจง, คุณชยพงศ์ สุรดิษฐ์กร และ
คุณจันทกานต์ชาติเจริญสิทธิ์ บริจาคอาหารแช่แข็ง จำนวน 6,400 กล่อง

คุณชลิต ลิมปะนะเวช

มอบเงินบริจาค จำนวน 200,000 บาท

คุณพัชรา ลิมปะนะเวช

มอบเงินบริจาค จำนวน 100,000 บาท

25 พ.ค. 63

คุณวนิดา คุณทวีเกียรติกุล (อุทิศส่วนกุศลให้คุณอรทัย การุณกรสกุล)
บริจาคเงิน จำนวน 100,000 บาท

26 พ.ค. 63

มูลนิธิธรรมกิจไพศาล

บริจาคข้าวเหนียวลาบเจ จำนวน 50 กล่อง ผลไม้ จำนวน 50 กล่อง และน้ำ
เต้าหู้อนามัย จำนวน 100 ขวด



คุณพิศมร ไชวิกุล

บริจาคชุด PPE จำนวน 40 ชุด

พฤษภาคม



28 พ.ค. 63

บริษัท อภิวานิช ศรีเอชเอ็น จำกัด
บริจาคเครื่องเต็มบิวตี้ปุ่นโซดา จำนวน 15 แพ็ค



คุณรัฐวัฒน์ บัวบาน
บริจาคกุยช่าย จำนวน 30 ชุด



29 พ.ค. 63

การบินไทยสมายล์ (Thai Smile)
บริจาคอาหารแช่แข็งและอาหารว่าง จำนวน 200 กล่อง



อาจารย์พิชานนท์, ทีมผู้บริจาค และร้านครัวยายหอม
by Convenient Park
บริจาคข้าวกล่องจำนวน 100 กล่อง และน้ำสมุนไพร จำนวน 100 ขวด



31 พ.ค. 63

คุณอุเทน บุญโรจน์เสรี
บริจาค Face Shield จำนวน 48 ชิ้น



คุณเสาวภาคย์ โลหะพันธกิจ
บริจาคข้าวกะเพราหมูไข่ดาว จำนวน 115 ห่อ

มิถุนายน



1 มิ.ย. 63

คุณสุนทรี ศรีวานิชภูมิ
บริจาคไข่ทรงเครื่อง จำนวน 800 แพ่ง



คุณสุวรรณ ภูพกสกุล
บริจาคชุดตรวจเชื้อ SWAB TEST ความดันลบ จำนวน 1 ชุด
มูลค่า 30,000 บาท

มิถุนายน

1 มิ.ย. 63

คุณชฎา - คุณเอกลักษณ์ สงวนชาติ
บริจาคน้ำส้มคั้น จำนวน 100 ขวด



บริษัท ดอยคำผลิตภัณฑ์อาหาร จำกัด (สำนักงานใหญ่)
บริจาคผลิตภัณฑ์ดอยคำ จำนวน 21 ลัง



2 มิ.ย. 63

คณะวิศวกรรมศาสตร์ มหาวิทยาลัยธรรมศาสตร์
บริจาคหน้ากาก N95 จำนวน 1 เครื่อง และแอลกอฮอล์ จำนวน 1 ลัง



บริษัท เนเชอรัล แม็กซ์ จำกัด ผู้ผลิตน้ำดื่มภายใต้แบรนด์ (ชลิตา) Chalita
บริจาคน้ำดื่ม จำนวน 380 แพ็ค



มูลนิธิธรรมกิจไพศาล
บริจาคข้าวกล่อง จำนวน 50 กล่อง ขนมหวาน จำนวน 50 ชุด และน้ำ
เต้าหู้ จำนวน 100 ขวด



4 มิ.ย. 63

คุณเฉลิมชัย ว่องไววิทย์ กรรมการผู้จัดการบริษัท เมโทรโพลิส พรอพเพอร์ตี้
บริจาคเครื่องวัดความดันแบบสอดแขนตั้งโต๊ะ จำนวน 2 ชุด และชุด PPE
จำนวน 20 ชุด



บริษัท ไทยโอเคอะบีล จำกัด
บริจาคสำหรับเจลแอลกอฮอล์ จำนวน 1,000 หลอด มูลค่า 29,000 บาท
และเครื่องวัดอุณหภูมิ จำนวน 2 เครื่อง



5 มิ.ย. 63

คุณกาญจนาพร ตั้งกิจบำรุง
บริจาคหน้ากากอนามัยแบบผ้า จำนวน 75



มิถุนายน

5 มิ.ย. 63



ดร.อรุณภักดิ์ - นพ.อภิ คณกษา, คุณสมเกียรติ วรรณานันท์, คุณสุธาดา จิตต์จรัส, ดร.วิเชษฐ์ พุทธิรักษา และสมาชิกบ้านเทพนิมิต
บริจาคแอมเบอร์เกอร์ จำนวน 40 ชิ้น, ขนมห้าง จำนวน 30 ก่อ่ง,
ชุด PPE จำนวน 10 ชุด, ชุด CPE จำนวน 50 ชุด และ Face Shield
จำนวน 77 ชิ้น



บริษัท ริชอินเตอร์โปรดักส์ จำกัด
บริจาคตู้อบฆ่าเชื้อ UVC จำนวน 2 เครื่อง



คุณหญิง อภัยพลชาญ
บริจาคผ้าอ้อมผู้ใหญ่ จำนวน 36 แพ็ค และแผ่นรองขับ จำนวน 29 แพ็ค



คุณณัฐวัฒน์ บัวบาน
บริจาคอาหารจากร้าน “จัดจ้านจัง” จำนวน 30 ก่อ่ง เครื่องดื่มชาไทย
จำนวน 15 ขวด กาแฟ จำนวน 15 ขวด และเค้กช็อคโกแลต จำนวน 20
ก่อ่ง



6 มิ.ย. 63

คุณลัดดา ปลื้มสำราญ
บริจาคไม้เท้า จำนวน 2 อัน



บริษัท แลคตาซอย จำกัด
บริจาคมถั่วเหลือง ซังซัง สูตรหวานน้อย จำนวน 30 ลัง



7 มิ.ย. 63

บริษัท เอก-ชัย ดิสทริบิวชั่น ซิสเทม จำกัด (โลตัส สาขาบางนา-ตราด)
บริจาคสำหรับแอลกอฮอล์ จำนวน 40 แกลลอน และชุด PPE จำนวน
20 ชุด

มิถุนายน

8 มิ.ย. 63

คุณสวรส ปัญญาพุทธิภูมิ

บริจาคสำหรับ Face Shield จำนวน 50 ชิ้น และหมวก Face Shield จำนวน 41 ชิ้น



คุณณัฐิยา เกลี้ยงข้า

บริจาค Face Shield จำนวน 30 ชิ้น

คุณณมต ศิลป์สัมฤทธิ์ และคุณอรุณี อนุทรรัตนกุล

บริจาคชุด PPE จำนวน 12 ชุด และถุงมือยาง จำนวน 2 กล่อง

มูลนิธิพระยูไลโกษชัยสงเคราะห์

บริจาคพระพุทธรูปพร้อมเวชภัณฑ์ทางการแพทย์ดังต่อไปนี้

1. พระพุทธรูปพร้อมซุ้มประดิษฐาน 1 ชุด
2. เจลแอลกอฮอล์ 50 มล. 50 หลอด
3. แคมพู่สูตรฟ้าทะเลลายโจร 50 ขวด
4. สเปรย์แอลกอฮอล์สูตรฟ้าทะเลลายโจร 40 ขวด
5. เจลใสล้างมือ ชุดผ้าอ้อมสำหรับผู้สูงอายุ 20 ชิ้น
6. ชุดผ้าอ้อมสำหรับผู้สูงอายุ 50 ขวด
7. สเปรย์แก้ปวดเมื่อย 50 ขวด
8. แผ่นรองกันเปื้อน 20 แผ่น
9. ถุงมือ 6 กล่อง
10. สบู่สมุนไพรมะนาว 30 ก้อน
11. ชุด PPE 5 ชุด
12. รถเข็นผู้ป่วย 2 คัน

12 มิ.ย. 63

คุณณัฐวัฒน์ บัวบาน

บริจาคข้าวกล่องจากร้าน “จัดจ้านจัง” จำนวน 30 กล่อง น้ำมะม่วง จำนวน 17 ขวด และน้ำโกโก้ จำนวน 13 ขวด จากร้าน “Fresh Fruit”



มิถุนายน



12 มิ.ย. 63

บริษัท คลีน เท็กซ์ (ไทยแลนด์) จำกัด
บริจาคพรหม จำนวน 63 ชิ้น



14 มิ.ย. 63

คุณพีรตน์ ศิริตันติเวชกร และครอบครัว
บริจาคข้าวกล่อง จำนวน 32 กล่อง



15 มิ.ย. 63

โรงเรียนนานาชาติคิงส์คอลเลจกรุงเทพ
บริจาคซองเก็บหน้ากากอนามัย จำนวน 300 ชิ้น



16 มิ.ย. 63

มูลนิธิธรรมกิจไพศาล
บริจาคข้าวแกงถุงผู้ปลาเจ จำนวน 50 กล่อง มะม่วงหาวมะนาวโห่แช่ส้ม
จำนวน 50 กล่อง และน้ำเต้าหู้อนามัย



บริษัท ไอสอสภา จำกัด (มหาชน)

บริจาคเครื่องตัดเมล็ดธัญพืช เอ็มพลัส จำนวน 30 ลัง เครื่องตัด M-150 กระชาย
ตำผสมน้ำผึ้ง จำนวน 30 ลัง และเครื่องตัดลิโพวิตัน-ดี จำนวน 30 ลัง



18 มิ.ย. 63

คุณสมศรี ไตรจักรภพ และครอบครัว
บริจาคผ้าปูที่นอนผู้ป่วย จำนวน 36 ผืน



19 มิ.ย. 63

คุณณัฐวัฒน์ บัวบาน
บริจาคอาหารจากร้าน Fresh Fruit ผัดซีอิ๊ว ผัดมาม่าซี่เมา จำนวน 30 กล่อง
น้ำพริก จำนวน 30 ขวด และเค้กช็อคโกแลต จำนวน 30 กล่อง



21 มิ.ย. 63

คุณธนกฤต คงสาย
บริจาคเจลแอลกอฮอล์ จำนวน 48 ขวด และสเปรย์แอลกอฮอล์
จำนวน 12 ขวด

มิถุนายน



21 มิ.ย. 63

คุณเทิดศักดิ์ - คุณชุตินา กระแสโสม (BSK)
บริจาคของใช้ผู้ป่วย



23 มิ.ย. 63

คุณพัชรา สิมปนะเวช และครอบครัว
บริจาคเงิน จำนวน 400,000 บาท



คุณงามทรัพย์ เพ็ชรนิล

บริจาคข้าวกล่อง จำนวน 400 กล่อง น้ำดื่ม และนม จำนวน 5 ลัง



มูลนิธิธรรมกิจไพศาล

บริจาคข้าวมันไก่เจ จำนวน 50 กล่อง และน้ำเต้าหู้ นมจำนวน 100 ขวด



24 มิ.ย. 63

โครงการกิจกรรมจิตอาสาบำเพ็ญสาธารณประโยชน์ “มีแล้วแบ่งปัน”
บริจาคอาหารกล่อง จำนวน 241 กล่อง และ Snack Box จำนวน 100 กล่อง



คุณสมศรี เจริญศรี และครอบครัว

มอบเงินบริจาค จำนวน 100,000 บาท



25 มิ.ย. 63

มูลนิธิธรรมกิจไพศาล

บริจาคข้าวผัดฉ่ำไข่ดาว ผลไม้ และน้ำเต้าหู้ จำนวน 100 ขวด



26 มิ.ย. 63

คุณกฤษฎีวีส - คุณเรณิพัทธ์ ธนกำธร์

บริจาคแอลกอฮอล์ 70% จำนวน 200 ขวด และถุงผ้า จำนวน 50 ใบ

มิถุนายน



26 มิ.ย. 63

คุณชานนท์ ฉุนหอม

บริจาคสำหรับน้ำส้มคั้นสด จำนวน 33 ขวด



27 มิ.ย. 63

โครงการกิจกรรมจิตอาสาบำเพ็ญสาธารณประโยชน์ “มีแล้วแบ่งปัน”

บริจาคอาหารกล่อง จำนวน 241 กล่อง และ Snack Box จำนวน 100 กล่อง



29 มิ.ย. 63

คุณกัลยากร นาคสมภพ บริษัท โทนิค โสมแอนด์แอปพลิเอนซ์ จำกัด

บริจาคหน้ากาก KN95 จำนวน 260 ชิ้น และ PPE SHOE COVER

จำนวน 25 คู่



30 มิ.ย. 63

คุณณัฐวัฒน์ บัวบาน

บริจาคข้าวกล่อง จำนวน 30 กล่อง และน้ำมะม่วง ตรา Fresh fruit

จำนวน 30 ขวด

กรกฎาคม



1 ก.ค. 63

โครงการ “มีแล้วแบ่งปัน”

บริจาคอาหารกล่อง จำนวน 114 กล่อง และอาหารว่าง จำนวน 99 กล่อง



4 ก.ค. 63

โครงการ “มีแล้วแบ่งปัน”

บริจาคอาหารกล่อง จำนวน 115 กล่อง และอาหารว่าง จำนวน 95 กล่อง



คุณเสนาะ จุ้ยกำจร

บริจาคพัดลมตั้งโต๊ะ จำนวน 15 ตัว

กรกฎาคม



6 ก.ค. 63

คุณสมบุญ สุขมาก
บริจาคพัดลมตั้งโต๊ะ จำนวน 7 ตัว



คุณวไลลักษณ์ ทองพลาย
บริจาคหน้ากากอนามัย N95 จำนวน 7 กล่อง



8 ก.ค. 63

โครงการ “มีแล้วแบ่งปัน”
บริจาคอาหารกล่อง จำนวน 115 กล่อง และอาหารว่าง จำนวน 95 กล่อง



คุณบุญรอด สอนดี
บริจาคชุดโซฟาเบต จำนวน 1 ชุด

คณะแพทยศาสตร์ สถาบันเทคโนโลยีพระจอมเกล้าเจ้าคุณทหารลาดกระบัง
มอบเงินบริจาค จำนวน 200,000 บาท



11 ก.ค. 63

โครงการ “มีแล้วแบ่งปัน”
บริจาคอาหารกล่อง จำนวน 115 กล่อง และอาหารว่าง จำนวน 95 กล่อง



13 ก.ค. 63

บริษัท คอฟฟี่ คอนเซ็ปต์ รีเทล จำกัด
บริจาคเครื่องดื่ม Iced Black Tea จำนวน 20 แก้ว เครื่องดื่ม Cold Brew จำนวน 30 แก้ว และเครื่องดื่ม Ice shaken Raspberry Black currant จำนวน 50 แก้ว



17 ก.ค. 63

คุณณัฐวัฒน์ บัวบาน
บริจาคข้าวกล่อง จำนวน 30 กล่อง น้ำมะม่วง จำนวน 30 ขวด และขนม จำนวน 30 ห่อ

กรกฎาคม



23 ก.ค. 63

บริษัท ศรีนิทานพร มาร์เก็ตติ้ง จำกัด (มหาชน)
บริจาคหน้ากากอนามัย KN95 จำนวน 1,000 ชิ้น



24 ก.ค. 63

กระทรวงคมนาคม
บริจาคหน้ากากอนามัย จำนวน 1,400 ชิ้น



27 ก.ค. 63

คุณธนฤต คงสาย
บริจาคเจลแอลกอฮอล์ จำนวน 140 ขวด



31 ก.ค. 63

บริษัท เบสท์ พลาสติก เทคโนโลยี จำกัด
มอบเงินบริจาค จำนวน 350,000 บาท

สิงหาคม



5 ส.ค. 63

ครอบครัวสมุทธนันท์
บริจาคเครื่องช่วยหายใจชนิดควบคุมด้วยปริมาตรและความดัน
จำนวน 1 เครื่อง และเครื่องวัดความดันโลหิตอัตโนมัติ จำนวน 1 เครื่อง

8 ส.ค. 63

บริษัท เบสท์ พลาสติก เทคโนโลยี จำกัด
มอบเงินบริจาค จำนวน 350,000 บาท



12 ส.ค. 63

คุณมนี วงศ์เลิศสุวรรณ
บริจาคแซนด์วิชวีแกน จำนวน 310 ชิ้น

สิงหาคม



13 ส.ค. 63

คณะอาจารย์และกลุ่มสาระวัตรนักเรียน โรงเรียนเตรียมอุดมศึกษาพัฒนาการ

บริจาคเครื่อง monitor transfer จำนวน 1 เครื่อง และเครื่อง pulse oximeter จำนวน 2 เครื่อง มูลค่า 150,000 บาท และสิ่งของจำเป็นสำหรับผู้ป่วย มูลค่า 30,000 บาท



14 ส.ค. 63

คุณปัญญาณ์ ปุณวัฒน์วิทย์ ห้างหุ้นส่วนจำกัด เอเชียเคมีเวชภัณฑ์

บริจาคเครื่องอัลตราซาวด์ รุ่น Venue GO จำนวน 1 เครื่อง มูลค่า 1,500,000 บาท



18 ส.ค. 63

บริษัท แจ็กเจียอุตสาหกรรม (ไทย) จำกัด (มหาชน)

บริจาคเครื่องอัลตราซาวด์ รุ่น Venue GO จำนวน 1 เครื่อง มูลค่า 1,500,000 บาท



19 ส.ค. 63

โครงการการแสดงดนตรีในสวนช่วยเหลือผู้ป่วยโรคไตเพื่อโรงพยาบาลในสังกัดกรุงเทพมหานคร

บริจาคเครื่องไตเทียม จำนวน 2 เครื่อง เครื่องกรองน้ำ RO สำหรับฟอกเลือดด้วยเครื่องไตเทียม จำนวน 1 เครื่อง และเครื่องวัดองค์ประกอบของร่างกาย (Body Composition Measurement : BCM) จำนวน 1 เครื่อง



25 ส.ค. 63

สโมสรโรตารีสัมพันธ์วงศ์ ภาค 3350

บริจาครถเข็นวีลแชร์ จำนวน 10 คัน



คุณเขาว์ ชุมลาภ จิตอาสาศูนย์บริการสาธารณสุข 56 ทับเจริญ มอบภาพวาดพระบิดาแห่งการแพทย์แผนปัจจุบันของไทย

สิงหาคม



27 ส.ค. 63

คุณวิวัฒน์ - คุณเรวดี ลิมปยชยะ

บริจาคเครื่องให้อากาศผสมออกซิเจนอัตราการไหลสูง จำนวน 1 เครื่อง
มูลค่า 220,000 บาท



31 ส.ค. 63

คุณเกษม - คุณสมพร สິงห์ธรรม

บริจาคข้าวกล่อง จำนวน 100 กล่อง

กันยายน



6 ก.ย. 63

คุณกฤติมา จินตนะติลลกุล

บริจาคเจลแอลกอฮอล์ แบบขวด จำนวน 17 ขวด และเจลแอลกอฮอล์
แบบเติม จำนวน 11 ถู



16 ก.ย. 63

บริษัท 10 กันยา จำกัด

บริจาคชุดประตูบานเลื่อนห้องน้ำคนพิการเปิด-ปิดอัตโนมัติ PYRAMID
AUTO DOOR จำนวน 2 ชุด



17 ก.ย. 63

บริษัท พัสตุภัณฑ์ไทย จำกัด

บริจาคเตียงผู้ป่วย จำนวน 4 เตียง และรถเข็นวีลแชร์ จำนวน 5 คัน



23 ก.ย. 63

คุณเหวินเฉียว จ้าว และครอบครัว

มอบเงินบริจาค จำนวน 1,050,000 บาท

จัดทำโดย

หน่วยงานเวชระเบียนและสถิติ ฝ่ายวิชาการและแผนงาน

โรงพยาบาลสิรินธร สำนักงานแพทย์ กรุงเทพมหานคร

เลขที่ 20 ซอยอ่อนนุช 90 แขวงประเวศ เขตประเวศ กรุงเทพมหานคร 10250

โทรศัพท์ 02-328-6901-19 โทรสาร 02-328-6920