



รายงานการศึกษา สถานบริการในกรุงเทพมหานคร ปี พ.ศ. ๒๕๖๐



กองนโยบายและแผนงาน

สำนักผังเมือง กรุงเทพมหานคร



คำนำ

รายงานการศึกษาสถานบริการในกรุงเทพมหานคร ปี พ.ศ. 2560 เป็นการศึกษา รวบรวม ประมวลผลและวิเคราะห์ด้านกายภาพของสถานบริการในเขตกรุงเทพมหานคร เกี่ยวกับข้อมูล พื้นฐาน จำนวน สถานที่ตั้ง ความหนาแน่น และการกระจายตัวของสถานบริการในกรุงเทพมหานคร โดยมี วัตถุประสงค์เพื่อนำข้อมูลดังกล่าวไปเป็นข้อมูลพื้นฐานในการกำหนดนโยบายการวางแผนการใช้ ประโยชน์ที่ดิน และประกอบการพิจารณาในการวางและจัดทำผังเมืองรวมกรุงเทพมหานครต่อไป

การจัดทำรายงานการศึกษานี้ได้รับความอนุเคราะห์ข้อมูลจากกองบัญชาการ ตำรวจนครบาล กองนโยบายและแผนงานจึงขอขอบคุณหน่วยงานที่เกี่ยวข้องมา ณ โอกาสนี้ และหวังเป็นอย่างยิ่งว่ารายงานการศึกษานี้ จะเป็นประโยชน์ต่อหน่วยงานต่างๆ ทั้งภาครัฐ ภาคธุรกิจเอกชน ภาค ประชาชน และภาคอื่นๆที่เกี่ยวข้อง

กองนโยบายและแผนงาน (กลุ่มงานวิจัย 1)
สำนักผังเมือง กรุงเทพมหานคร
กันยายน พ.ศ. 2561

สารบัญ

	หน้า
คำนำ	ก
สารบัญ	ข
สารบัญตาราง	ค
สารบัญแผนภูมิ	ง
สารบัญแผนที่	จ
1. บทที่ 1 บทนำ	
1.1 ความเป็นมาและความสำคัญ	1
1.2 วัตถุประสงค์ในการศึกษา	2
1.3 ขอบเขตของการศึกษา	2
1.4 วิธีการศึกษา	2
1.5 ประโยชน์ที่จะได้รับ	2
1.6 นิยามคำศัพท์	2
2. บทที่ 2 กฎหมายที่เกี่ยวข้อง	
2.1 พระราชบัญญัติสถานบริการ พ.ศ. 2509	4
2.2 พระราชกฤษฎีกากำหนดเขตพื้นที่เพื่อการอนุญาตให้ตั้งสถานบริการในท้องที่ กรุงเทพมหานคร พ.ศ. 2545	8
2.3 ประกาศกระทรวงสาธารณสุข ที่ 5/2558 เรื่อง กิจการที่เป็นอันตรายต่อสุขภาพ	11
2.4 กฎกระทรวงกำหนดประเภทและระบบความปลอดภัยของอาคารที่ใช้เพื่อประกอบ กิจการเป็นสถานบริการ พ.ศ. 2555	11
2.5 กฎกระทรวงให้ใช้บังคับผังเมืองรวมกรุงเทพมหานคร พ.ศ. 2556	11
3. บทที่ 3 ที่ตั้งและการกระจายตัวของสถานบริการ	
3.1 การกระจายตัวของสถานบริการในเขตกรุงเทพมหานคร	14
3.2 เปรียบเทียบจำนวนสถานบริการในกรุงเทพมหานคร	26
3.5 การคาดการณ์จำนวนสถานบริการในกรุงเทพมหานคร ปี พ.ศ. 2561 - 2565	36
4. บทที่ 4 สรุปและข้อเสนอแนะ	
4.1 สรุป	39
4.2 ข้อเสนอแนะ	42
บรรณานุกรม	
ภาคผนวก	
คณะผู้จัดทำ	

สารบัญตาราง

	หน้า
ตารางที่ 1 จำนวนสถานบริการจำแนกตามประเภทสถานบริการในเขตกรุงเทพมหานคร ปี พ.ศ. 2560	14
ตารางที่ 2 จำนวนสถานบริการจำแนกตามรายเขตในกรุงเทพมหานครและจำแนกตามประเภท สถานบริการ ปี พ.ศ. 2560	16
ตารางที่ 3 จำนวนสถานบริการจำแนกตามกลุ่มเขตในกรุงเทพมหานครและจำแนกตามประเภท สถานบริการ ปี พ.ศ. 2560	21
ตารางที่ 4 เปรียบเทียบจำนวนสถานบริการจำแนกตามประเภทสถานบริการในเขต กรุงเทพมหานคร ปี พ.ศ. 2555 และ พ.ศ. 2560	28
ตารางที่ 5 เปรียบเทียบจำนวนสถานบริการรายเขตในกรุงเทพมหานคร ปี พ.ศ. 2555 และ พ.ศ. 2560	30
ตารางที่ 6 เปรียบเทียบจำนวนสถานบริการในกรุงเทพมหานครและปริมณฑล ปี พ.ศ. 2558 และ พ.ศ. 2559	35
ตารางที่ 7 การคาดการณ์จำนวนสถานบริการในกรุงเทพมหานคร ปี พ.ศ. 2561-2565	37

สารบัญแผนภูมิ

	หน้า	
แผนภูมิที่ 1	ร้อยละของสถานบริการจำแนกตามประเภทสถานบริการในเขตกรุงเทพมหานคร ปี พ.ศ. 2560	14
แผนภูมิที่ 2	ร้อยละของสถานบริการจำแนกตามรายเขตในกรุงเทพมหานคร ปี พ.ศ. 2560	19
แผนภูมิที่ 3	ร้อยละของสถานบริการจำแนกตามกลุ่มเขตในกรุงเทพมหานคร ปี พ.ศ. 2560	24
แผนภูมิที่ 4	เปรียบเทียบจำนวนสถานบริการจำแนกตามประเภทสถานบริการ ในเขตกรุงเทพมหานคร ปี พ.ศ. 2555 และ พ.ศ. 2560	29
แผนภูมิที่ 5	เปรียบเทียบจำนวนสถานบริการรายเขตในกรุงเทพมหานคร ปี พ.ศ. 2555 และ พ.ศ. 2560	32
แผนภูมิที่ 6	เปรียบเทียบจำนวนสถานบริการในกรุงเทพมหานครและปริมณฑล ปี พ.ศ. 2558 และ พ.ศ. 2559	36
แผนภูมิที่ 7	การคาดการณ์จำนวนสถานบริการในกรุงเทพมหานคร ปี พ.ศ. 2561-2565	38

สารบัญแนบที่

	หน้า
แนบที่ที่ 1 แสดงจำนวนสถานบริการจำแนกตามรายเขตในกรุงเทพมหานคร ปี พ.ศ. 2560	20
แนบที่ที่ 2 แสดงจำนวนสถานบริการจำแนกตามกลุ่มเขตในกรุงเทพมหานคร ปี พ.ศ. 2560	25
แนบที่ที่ 3 แสดงการเปรียบเทียบจำนวนสถานบริการรายเขตในกรุงเทพมหานคร ปี พ.ศ. 2555 และพ.ศ. 2560	33
แนบที่ที่ 4 แสดงการเปรียบเทียบจำนวนสถานบริการรายเขตในกรุงเทพมหานคร ปี พ.ศ. 2555 และพ.ศ. 2560	34

บทที่ 1

บทนำ

1.1 ความเป็นมาและความสำคัญ

กรุงเทพมหานครเป็นเมืองหลวงที่มีประชากรมากที่สุดของประเทศไทย ปี พ.ศ. 2560 มีประชากรจำนวน 5,682,415 คน¹ เป็นศูนย์กลางการปกครอง การศึกษา การคมนาคมขนส่ง การเงินการธนาคาร การพาณิชย์ การสื่อสารและแหล่งท่องเที่ยวที่สำคัญของประเทศ ดังนั้นกรุงเทพมหานครจึงมีนักท่องเที่ยวมาเยี่ยมเยือนทั้งชาวไทยและชาวต่างประเทศจำนวนมาก โดยมีจำนวนนักท่องเที่ยวชาวต่างประเทศจำนวน 3,535,594 คน² ซึ่งก่อให้เกิดผลดีต่อเศรษฐกิจของกรุงเทพมหานคร ธุรกิจสถานบริการก็เป็นส่วนหนึ่งที่กรุงเทพมหานครสามารถใช้ในการดำเนินนโยบายเชิงรุกด้านการท่องเที่ยวเพื่อเพิ่มศักยภาพในทางเศรษฐกิจได้

สถานบริการจัดเป็นแหล่งที่นักท่องเที่ยวให้ความสนใจอีกประเภทหนึ่งนอกเหนือจากแหล่งท่องเที่ยวตามธรรมชาติหรือทางวัฒนธรรม เนื่องจากสถานบริการเป็นธุรกิจที่ดำเนินกิจการโดยมีวัตถุประสงค์เพื่อเป็นสถานที่สำหรับให้ความบันเทิง พักผ่อน โดยจะจัดให้มีอาหาร เครื่องดื่ม การแสดงต่างๆ เพื่อให้ความบันเทิงแก่ลูกค้าผู้ใช้บริการ จึงเป็นแหล่งรายได้ที่สำคัญของภาครัฐ

รัฐบาลได้มีมาตรการ³การควบคุมสถานบริการหรือสถานประกอบการที่เปิดให้บริการในลักษณะที่คล้ายกับสถานบริการ โดยมีวัตถุประสงค์เพื่อจัดระเบียบสังคมและสถานบริการหลายแห่งตั้งอยู่กระจัดกระจายไม่เหมาะสม ก่อให้เกิดความเดือดร้อนรำคาญแก่ประชาชนผู้อยู่อาศัยข้างเคียง นอกจากนี้ยังเป็นสาเหตุหนึ่งที่ทำให้เกิดปัญหาเสพติดและปัญหาสังคมอื่นๆ ตามมา

สำนักผังเมือง กรุงเทพมหานคร เป็นหน่วยงานที่รับผิดชอบด้านการวางและจัดทำผังเมืองรวมในเขตกรุงเทพมหานคร ซึ่งโดยมาตรา 4 แห่งพระราชบัญญัติการผังเมือง พ.ศ. 2518 ได้กำหนดนิยามของผังเมืองรวม หมายความว่า “แผนผัง นโยบาย และโครงการ รวมทั้งมาตรการควบคุมโดยทั่วไป เพื่อเป็นแนวทางในการพัฒนาและการดำรงรักษาเมืองและบริเวณที่เกี่ยวข้องหรือชนบทในด้านการใช้ประโยชน์ในทรัพย์สิน การคมนาคมและการขนส่ง การสาธารณสุขปโภค การบริการสาธารณะ และสภาพแวดล้อม เพื่อบรรลุวัตถุประสงค์ของการผังเมือง”

ข้อมูลการกระจายตัวของสถานบริการในกรุงเทพมหานคร เป็นข้อมูลที่สามารถแสดงให้เห็นการเปลี่ยนแปลงของสถานบริการในเขตกรุงเทพมหานคร ว่ามีการเพิ่มหรือลดลงอย่างไร ซึ่งข้อมูลการกระจายตัวของสถานบริการในกรุงเทพมหานคร นี้ มีความสำคัญต่อการวางแผนบริหารจัดการเมืองตลอดจนการกำหนดการใช้ประโยชน์ที่ดินของกรุงเทพมหานคร กองนโยบายและแผนงาน สำนักผังเมือง จึงเห็นสมควรศึกษาข้อมูลสถานบริการในกรุงเทพมหานคร เพื่อเป็นข้อมูลพื้นฐานประกอบการวางและจัดทำผังเมืองรวมกรุงเทพมหานคร

¹กรมการปกครอง กระทรวงมหาดไทย

²กระทรวงการท่องเที่ยวและกีฬา

³คำสั่งหัวหน้าคณะรักษาความสงบแห่งชาติ ที่ 22/2558

1.2 วัตถุประสงค์ในการศึกษา

- 1.2.1 เพื่อศึกษาจำนวน สถานที่ตั้ง และการกระจายตัวของสถานบริการในเขตกรุงเทพมหานคร
- 1.2.2 เพื่อวิเคราะห์ทิศทางและแนวโน้มของการเปลี่ยนแปลงของสถานบริการในเขตกรุงเทพมหานคร
- 1.2.3 เพื่อใช้เป็นข้อมูลพื้นฐานในการกำหนดการใช้ประโยชน์ที่ดินของสำนักผังเมือง กรุงเทพมหานคร

1.3 ขอบเขตของการศึกษา

การศึกษาสถานบริการในกรุงเทพมหานคร ปี พ.ศ. 2560 ครั้งนี้ เป็นการศึกษาข้อมูลด้านกายภาพของสถานบริการจากบัญชีรายงานการพิจารณาต่ออายุใบอนุญาตให้ตั้งสถานบริการจากกองบัญชาการตำรวจนครบาล

1.4 วิธีการศึกษา

- 1.4.1 ศึกษา ค้นคว้า และรวบรวมข้อมูลแนวคิดที่เกี่ยวข้องกับสถานบริการ จากบทความ เอกสาร และอินเทอร์เน็ต
- 1.4.2 รวบรวมข้อมูล จำนวน ที่ตั้ง การกระจายตัวของสถานบริการในกรุงเทพมหานคร
- 1.4.3 ประมวลผลข้อมูลที่เก็บรวบรวมมา เพื่อให้ทราบจำนวน และการกระจายตัวของสถานบริการในกรุงเทพมหานคร
- 1.4.4 วิเคราะห์ทิศทางและแนวโน้มของการเปลี่ยนแปลงของสถานบริการในกรุงเทพมหานคร จากข้อมูลที่เก็บรวบรวม
- 1.4.5 สรุปผลการศึกษา

1.5 ประโยชน์ที่จะได้รับ

- 1.5.1 ทำให้ทราบข้อมูลเกี่ยวกับการกระจายตัวของสถานบริการในกรุงเทพมหานคร
- 1.5.2 เพื่อใช้ประกอบการพิจารณาในการปรับปรุงและจัดทำผังเมืองรวมกรุงเทพมหานคร สอดคล้องสภาพข้อเท็จจริง
- 1.5.3 เพื่อใช้เป็นข้อมูลพื้นฐานประกอบการดำเนินการด้านต่างๆ ที่เกี่ยวข้อง

1.6 นิยามคำศัพท์

สถานบริการ ตามมาตรา 3 ในพระราชบัญญัติสถานบริการ พ.ศ. 2509 มีความหมาย ดังนี้
- **สถานบริการ** หมายความว่า สถานที่ที่สร้างขึ้นเพื่อให้บริการโดยหวังประโยชน์ในทางการค้า แบ่งสถานบริการเป็น 6 ประเภท

- 1) สถานเต็นท์ ร้าง หรือรองเง็ง เป็นปกติธุระประเภทที่มีและประเภทที่ไม่มีคูบริการ ตัวอย่างเช่น บาร์ร้าง
- 2) สถานที่ที่มีการจำหน่ายสุรา น้ำชา หรือเครื่องดื่มอย่างอื่น จำหน่ายและบริการ โดยมีผู้บําเรอสำหรับปรนนิบัติลูกค้า ตัวอย่างเช่น โรงน้ำชา, บาร์
- 3) สถานอาบน้ำ นวด หรืออบตัว ซึ่งมีผู้บริการให้แก่ลูกค้า ตัวอย่างเช่น อาบ อบ นวด

4) สถานที่ที่มีอาหาร สุรา หรือเครื่องดื่มนอกจากนี้จำหน่ายหรือให้บริการ โดยมีรูปแบบอย่างหนึ่งอย่างใด

5) สถานที่ที่มีอาหาร สุรา หรือเครื่องดื่มนอกจากนี้จำหน่าย โดยจัดให้มีการแสดงดนตรีหรือการแสดงอื่นใดเพื่อการบันเทิง ซึ่งปิดทำการหลังเวลา 24.00 นาฬิกา

บทที่ 2

กฎหมายที่เกี่ยวข้อง

2.1 พระราชบัญญัติสถานบริการ พ.ศ. 2509

- คำนิยามสถานบริการ

สถานบริการ หมายความว่า “สถานที่ที่สร้างขึ้นเพื่อให้บริการโดยหวังประโยชน์ในทางการค้า” โดยที่ พ.ร.บ. สถานบริการ พ.ศ. 2509 แก้ไขเพิ่มเติม (ฉบับที่ 4) พ.ศ. 2546 แบ่งสถานบริการเป็น 6 ประเภท โดยใช้อ็องศ์ประกอบ ดังนี้

- องค์กรประกอบในเรื่องลักษณะของการประกอบกิจการ
- องค์กรประกอบในเรื่องของเวลา

- สถานบริการประเภทที่ใช้อ็องศ์ประกอบในเรื่องลักษณะของการประกอบกิจการ ได้แก่

1) สถานบริการตามมาตรา 3(1) คือ สถานเดินรำ รำวง หรือรองเง็ง เป็นปกติธุระประเภทที่มีและประเภทที่ไม่มีคู่อบริการ ตัวอย่างเช่น บาร์รำวง



2) สถานบริการตามมาตรา 3(2) คือ สถานที่ที่มีการจำหน่ายสุรา น้ำชา หรือเครื่องดื่มอย่างอื่น จำหน่ายและบริการ โดยมีผู้บําเรอสำหรับปรนนิบัติลูกค้า ตัวอย่างเช่น โรงน้ำชา, บาร์



3) สถานบริการตามมาตรา 3(3) คือ สถานอาบน้ำ นวด หรืออบตัว ซึ่งมีผู้บริการให้แก่ลูกค้า ตัวอย่างเช่น อาบ อบ นวด

3.1) สถานประกอบการที่ได้รับการยกเว้น มาตรา 3(3)ก)

สถานที่ซึ่งผู้บริการได้ขึ้นทะเบียนและรับใบอนุญาตเป็นผู้ประกอบโรคศิลปะสาขาการแพทย์แผนไทยประเภทการนวดไทยตามกฎหมายว่าด้วยการประกอบโรคศิลปะ หรือได้รับยกเว้นไม่ต้องขึ้นทะเบียนและรับใบอนุญาตเป็นผู้ประกอบโรคศิลปะ สาขาการแพทย์แผนไทยประเภทการนวดไทยตามกฎหมายดังกล่าว หรือสถานพยาบาลตามกฎหมายว่าด้วยสถานพยาบาล ตัวอย่างเช่น ศูนย์สุขภาพแผนไทย



3.2) สถานประกอบการที่ได้รับการยกเว้น มาตรา 3(3)(ข)

สถานที่เพื่อสุขภาพหรือเพื่อเสริมสวยที่กระทรวงสาธารณสุขประกาศกำหนดโดยความเห็นชอบของรัฐมนตรีว่าการกระทรวงมหาดไทย ซึ่งจะต้องมีลักษณะของสถานที่การบริการ หรือผู้ให้บริการเป็นไปตามมาตรฐานที่กระทรวงสาธารณสุขประกาศกำหนดโดยความเห็นชอบของรัฐมนตรีว่าการกระทรวงมหาดไทยด้วย ประกาศดังกล่าวกำหนดหลักเกณฑ์และวิธีการตรวจสอบเพื่อการรับรองให้เป็นไปตามมาตรฐานนั้นด้วยก็ได้ ตัวอย่างเช่น สปา นวดเพื่อเสริมสวย นวดเพื่อสุขภาพ



3.3) สถานประกอบการที่ได้รับการยกเว้น มาตรา 3(3)(ค)

สถานที่อื่นตามที่กำหนดในกฎกระทรวง

4) สถานบริการตามมาตรา 3 (4) คือ สถานที่ที่มีอาหาร สุรา หรือเครื่องดื่มนอกจากนี้จำหน่ายหรือให้บริการ โดยมีรูปแบบอย่างหนึ่งอย่างใด ดังต่อไปนี้

4.1) สถานบริการ ตามมาตรา 3(4) (ก) สถานที่ที่มีอาหาร สุรา หรือเครื่องดื่มอย่างอื่นจำหน่ายหรือให้บริการ **โดยมีดนตรี การแสดงดนตรี หรือการแสดงอื่นใดเพื่อการบันเทิง และยินยอมหรือปล่อยให้พลละละเลย ให้นักร้อง นักแสดง หรือ พนักงานอื่นไต่เน้กับลูกค้า** ตัวอย่างเช่น บาร์อะโก้โก้



4.2) สถานบริการ ตามมาตรา 3(4) (ข) สถานที่ที่มีอาหาร สุรา หรือเครื่องดื่มอย่างอื่นจำหน่ายหรือให้บริการ **โดยมีการจัดอุปกรณ์การร้องเพลงประกอบดนตรีให้แก่ลูกค้า โดยจัดให้มีผู้บริการขับร้องเพลงกับลูกค้า หรือยินยอม หรือปล่อยปละละเลยให้พนักงานอื่นใดนั่งกับลูกค้า** ตัวอย่างเช่น คาราโอเกะ



4.3) สถานบริการ ตามมาตรา 3(4) (ค) สถานที่ที่มีอาหาร สุรา หรือเครื่องดื่มอย่างอื่นจำหน่ายหรือให้บริการ **โดยมีการเต้นหรือยินยอมให้มีการเต้น หรือจัดให้มีการแสดงเต้น เช่น การเต้นบนเวทีหรือการเต้นบริเวณโต๊ะอาหาร หรือเครื่องดื่ม** ตัวอย่างเช่น ไนท์คลับ ดิสโก้เธค ผับ



4.4) สถานบริการ ตามมาตรา 3(4) (ง) สถานที่ที่มีอาหาร สุรา หรือเครื่องดื่มอย่างอื่นจำหน่าย โดยมีลักษณะของสถานที่ การจัดแสงหรือเสียง หรืออุปกรณ์อื่นใดตามที่กำหนดในกฎกระทรวง

- สถานบริการประเภทที่ใช้ช่องประกอบในเรื่องเวลา ได้แก่

- สถานบริการตามมาตรา 3(5) คือ สถานที่ที่มีอาหาร สุรา หรือเครื่องดื่มอย่างอื่นจำหน่าย โดยจัดให้มีการแสดงดนตรีหรือการแสดงอื่นใดเพื่อการบันเทิง ซึ่งปิดทำการหลังเวลา 24.00 นาฬิกา



- สถานบริการตามมาตรา 3(6) คือ สถานบริการอื่นตามที่กำหนดในกฎกระทรวง ซึ่งปัจจุบันยังไม่มี การออกกฎกระทรวงดังกล่าว โดยเจตนาารมณ์ของการบัญญัติประเภทของสถานบริการตามมาตรา 3(6) ก็เพื่อที่จะใช้อุดช่องว่างของกฎหมายที่อาจมีขึ้นในอนาคต

- การขออนุญาตตั้งสถานบริการ

มาตรา 4 บัญญัติว่า ห้ามมิให้ผู้ใดตั้งสถานบริการ เว้นแต่จะได้รับอนุญาตจากพนักงานเจ้าหน้าที่ การขออนุญาตตั้งสถานบริการตามมาตรา 4 ในกรุงเทพมหานครให้ยื่นคำขอต่อผู้กำกับการหรือรองผู้กำกับการซึ่งเป็นหัวหน้าสถานีตำรวจนครบาลท้องที่ ในจังหวัดอื่นให้ยื่นคำขอต่อนายอำเภอหรือปลัดอำเภอผู้เป็นหัวหน้าประจำกิ่งอำเภอท้องที่ที่สถานบริการนั้นตั้งอยู่

2.2 พระราชกฤษฎีกากำหนดเขตพื้นที่เพื่อการอนุญาตให้ตั้งสถานบริการในท้องที่กรุงเทพมหานคร พ.ศ. 2545

ตามพระราชกฤษฎีกากำหนดเขตพื้นที่เพื่อการอนุญาตให้ตั้งสถานบริการในท้องที่กรุงเทพมหานคร พ.ศ. 2545 มาตรา 3 ในท้องที่กรุงเทพมหานคร ให้เฉพาะเขตอันมีปริมาตรดังต่อไปนี้ เป็นพื้นที่เพื่อการอนุญาตให้ตั้งสถานบริการ

(1) พื้นที่ บริเวณที่ 1 (ย่านพัฒนาพงษ์)

จุดที่ 1 คือ จุดที่ตั้งอยู่ขอบทางถนนนเรศ พากตะวันออก ตรงจุดที่อยู่ห่างจาก ศูนย์กลางถนนสุขุมวิทไปทางทิศเหนือ ตามแนวเส้นขนานระยะ 150 เมตร

ด้านเหนือ

จากจุดที่ 1 เป็นเส้นขนานระยะ 150 เมตรกับศูนย์กลางถนนสุขุมวิท ไปทางทิศ ตะวันออก ถึงจุดที่ 2 ซึ่งตั้งอยู่ขอบทางถนนพระรามที่ 4 พากตะวันตก

ด้านตะวันออก

จากจุดที่ 2 เป็นเส้นเลียบบอบทางถนนพระรามที่ 4 พากตะวันตก ไปทางทิศใต้ถึงจุด ที่ 3 ซึ่งตั้งอยู่ขอบทางถนนพระรามที่ 4 พากตะวันตก ตรงจุดที่อยู่ห่างจากศูนย์กลางถนนสีลมไปทางทิศใต้ ตาม แนวเส้นขนานระยะ 150 เมตร

ด้านใต้

จากจุดที่ 3 เป็นเส้นขนานระยะ 150 เมตรกับศูนย์กลางถนนสีลม ไปทางทิศ ตะวันตกถึงจุดที่ 4 ซึ่งตั้งอยู่ขอบทางถนนนราธิวาสราชนครินทร์ พากตะวันออก

ด้านตะวันตก

จากจุดที่ 4 เป็นเส้นเลียบบอบทางถนนนราธิวาสราชนครินทร์ พากตะวันออก ไป ทางทิศเหนือ ข้ามถนนสีลม ถึงจุดที่ 5 ซึ่งตั้งอยู่ขอบทางถนนนราธิวาสราชนครินทร์ พากตะวันออกตรงจุดตัด กับขอบทางถนนสีลม พากเหนือ

จากจุดที่ 5 เป็นเส้นตรงไปทางทิศตะวันตก ข้ามถนนนราธิวาสราชนครินทร์ แล้ว เลียบขอบทางถนนสีลม พากเหนือ ถึงจุดที่ 6 ซึ่งตั้งอยู่ขอบทางถนนเดโช พากตะวันออก ตรงจุดบรรจบกับขอบ ทางถนนสีลม พากเหนือ

จากจุดที่ 6 เป็นเส้นเลียบบอบทางถนนเดโช พากตะวันออก ไปทางทิศเหนือ ข้าม ถนนสุขุมวิท ถึงจุดที่ 7 ซึ่งตั้งอยู่ขอบทางถนนสุขุมวิท พากเหนือ

จากจุดที่ 7 เป็นเส้นเลียบบอบทางถนนสุขุมวิท พากเหนือ ไปทางทิศตะวันตก ถึงจุดที่ 8 ซึ่งตั้งอยู่ขอบทางถนนนเรศ พากตะวันออก ตรงจุดบรรจบกับขอบทางถนนสุขุมวิท พากเหนือ

จากจุดที่ 8 เป็นเส้นเลียบบอบทางถนนนเรศ พากตะวันออก ไปทางทิศเหนือบรรจบ กับจุดที่ 1

(2) พื้นที่บริเวณที่ 2 (ย่านเพชรบุรีตัดใหม่)

จุดที่ 1 คือ จุดที่ตั้งอยู่ขอบทางถนนเพชรอุทัย พากตะวันออก ตรงจุดตัดกับขอบทาง พิเศษศรีรัช พากใต้

ด้านเหนือ

จากจุดที่ 1 เป็นเส้นเลียบบอบทางทางพิเศษศรีรัช พากใต้ ไปทางทิศตะวันออกถึงจุด ที่ 2 ซึ่งตั้งอยู่ริมคลองแสนแสบ ฝั่งตะวันตก

ด้านตะวันออก

จากจุดที่ 2 เป็นเส้นเลียบบอบริมคลองแสนแสบ ฝั่งตะวันตก ไปทางทิศใต้ ถึงจุดที่ 3 ซึ่ง ตั้งอยู่ ริมคลองแสนแสบ ฝั่งตะวันตก ที่จุดซึ่งอยู่ตรงข้ามกับคลองตัน ฝั่งใต้

ด้านใต้

จากจุดที่ 3 เป็นเส้นเลียบริมคลองแสนแสบ ฝั่งเหนือ ไปทางทิศตะวันตกถึงจุดที่ 4 ซึ่งตั้งอยู่ริมคลองแสนแสบ ฝั่งเหนือ ตรงจุดบรรจบกับริมคลองบางกะปิ ฝั่งตะวันออก

ด้านตะวันตก

จากจุดที่ 4 เป็นเส้นเลียบริมคลองบางกะปิ ฝั่งตะวันออก ไปทางทิศเหนือถึงจุดที่ 5 ซึ่งตั้งอยู่ขอบทางถนนเพชรบุรี ฟากเหนือ ตรงจุดที่ตัดกับริมคลองบางกะปิ ฝั่งตะวันออก

จากจุดที่ 5 เป็นเส้นเลียบบอบทางถนนเพชรบุรีตัดใหม่ ฟากเหนือ ไปทางทิศตะวันตก ถึงจุดที่ 6 ซึ่งตั้งอยู่ขอบทางถนนเพชรบุรีตัดใหม่ ฟากเหนือ ตรงจุดบรรจบกับขอบทางถนนเพชรอุทัย ฟากตะวันออก

จากจุดที่ 6 เป็นเส้นเลียบบอบทางถนนเพชรอุทัย ฟากตะวันออก ไปทางทิศเหนือ บรรจบกับจุดที่ 1

(3) พื้นที่บริเวณที่ 3 (ย่านรัชดาภิเษก)

จุดที่ 1 คือ จุดที่ตั้งอยู่ขอบทางถนนลาดพร้าว ฟากใต้ ตรงจุดที่อยู่ห่างจากศูนย์กลางถนนรัชดาภิเษก ไปทางทิศตะวันตก ตามแนวเส้นขนานระยะ 300 เมตร

ด้านเหนือ

จากจุดที่ 1 เป็นเส้นเลียบบอบทางถนนลาดพร้าว ฟากใต้ ไปทางทิศตะวันออกถึงจุดที่ 2 ซึ่งตั้งอยู่ขอบทางถนนลาดพร้าว ฟากใต้ ตรงจุดที่อยู่ห่างจากศูนย์กลางถนนรัชดาภิเษกไปทางทิศตะวันออก ตามแนวเส้นขนานระยะ 300 เมตร

ด้านตะวันออก

จากจุดที่ 2 เป็นเส้นขนานระยะ 300 เมตร กับศูนย์กลางถนนรัชดาภิเษกไปทางทิศใต้ ถึงจุดที่ 3 ซึ่งตั้งอยู่ขอบทางถนนพระราม 9 ฟากเหนือ ตรงจุดที่อยู่ห่างจากศูนย์กลางถนนรัชดาภิเษก ไปทางทิศตะวันออก ตามแนวเส้นขนานระยะ 300 เมตร

ด้านใต้

จากจุดที่ 3 เป็นเส้นเลียบบอบทางถนนพระราม 9 ฟากเหนือ ไปทางทิศตะวันตกข้ามถนนรัชดาภิเษก แล้วเลียบบอบทางอโศก - ดินแดง ฟากเหนือ ถึงจุดที่ 4 ซึ่งตั้งอยู่ขอบทางถนนอโศก - ดินแดง ฟากเหนือ ตรงจุดที่อยู่ห่างจากศูนย์กลางถนนรัชดาภิเษก ไปทางทิศตะวันตกตามแนวเส้นขนานระยะ 300 เมตร

ด้านตะวันตก

จากจุดที่ 4 เป็นเส้นขนานระยะ 300 เมตร กับศูนย์กลางถนนรัชดาภิเษกไปทางทิศเหนือ บรรจบกับจุดที่ 1 ทั้งนี้ ภายในแนวเขตตามแผนที่ท้ายพระราชกฤษฎีกานี้

มาตรา 4 พระราชกฤษฎีกานี้ไม่ใช้บังคับกับสถานบริการที่ได้รับอนุญาตให้ก่อตั้งก่อนวันที่พระราชกฤษฎีกานี้ใช้บังคับ และสถานบริการที่อยู่ในสถานที่ตั้งโรงแรมตามกฎหมายว่าด้วยโรงแรม

2.3 ประกาศกระทรวงสาธารณสุขที่ 5/2538 เรื่อง กิจการที่เป็นอันตรายต่อสุขภาพ

“9. กิจการที่เกี่ยวกับการบริการ” (1) การประกอบกิจการอาบ อบ นวด และ (6) การจัดให้มีการแสดงดนตรี เต็มลำ ร้องแฉิ่ง ดิสโก้เธค คาราโอเกะ หรือการแสดงอื่นๆ ในทำนองเดียวกัน

2.4 กฎกระทรวงกำหนดประเภทและระบบความปลอดภัยของอาคารที่ใช้เพื่อประกอบกิจการเป็นสถานบริการ พ.ศ. 2555

ปัจจุบันอาคารที่ใช้เพื่อประกอบกิจการเป็นสถานบริการมีระบบความปลอดภัยของอาคารไม่เหมาะสมกับสภาพการใช้อาคารที่มีความจำเป็นต้องมีความปลอดภัยจากอัคคีภัยอย่างเพียงพอแต่เมื่ออาคารดังกล่าวมีระบบความปลอดภัยไม่เพียงพอเมื่อเกิดเหตุเพลิงไหม้ หรือเหตุซุลมุนวุ่นวายจะทำให้ไม่สามารถอพยพผู้คนออกจากอาคารดังกล่าวได้ทัน อันจะก่อให้เกิดความเสียหายแก่ชีวิต ร่างกาย หรือทรัพย์สินของประชาชนเป็นจำนวนมาก ดังนั้น เพื่อเป็นการกำหนดมาตรการเกี่ยวกับระบบความปลอดภัยสำหรับอาคารที่ใช้เพื่อประกอบกิจการเป็นสถานบริการ จึงได้มีการกำหนดประเภทระบบความปลอดภัย การป้องกันอันตราย และการตรวจสอบของอาคารดังกล่าว

2.5 กฎกระทรวงให้ใช้บังคับผังเมืองรวมกรุงเทพมหานคร พ.ศ. 2556

จากกฎกระทรวงผังเมืองรวม กำหนดให้สถานบริการสามารถก่อสร้างได้ในเขตสีน้ำตาล ที่ดินประเภทที่อยู่อาศัยหนาแน่นมาก ย.9-ย.10 และเขตสีแดง ที่ดินประเภทพาณิชยกรรม พ.1-พ.5 (ดังตารางสรุปข้อกำหนดการใช้ประโยชน์ที่ดิน, แผนผังกำหนดการใช้ประโยชน์ที่ดิน) โดยที่ดินประเภทที่อยู่อาศัยหนาแน่นมาก (ที่ประเภทดิน ย.9) มีวัตถุประสงค์เพื่อรองรับการอยู่อาศัยในบริเวณพื้นที่เขตเมืองชั้นในซึ่งอยู่ในเขตการให้บริการของระบบขนส่งมวลชน และที่ดินประเภทที่อยู่อาศัยหนาแน่นมาก (ที่ดินประเภท ย.10) มีวัตถุประสงค์เพื่อรองรับการอยู่อาศัยในบริเวณพื้นที่เขตเมืองชั้นในที่ต่อเนื่องกับยานพาณิชยกรรมศูนย์กลางเมืองและเขตการให้บริการของระบบขนส่งมวลชน

ส่วนที่ดินประเภทพาณิชยกรรม (ที่ดินประเภท พ.1) มีวัตถุประสงค์เพื่อให้ใช้ประโยชน์เป็นศูนย์พาณิชยกรรมของชุมชน เพื่อกระจายกิจกรรมการค้าและการบริการที่อำนวยความสะดวกต่อการดำรงชีวิตประจำวันของประชาชนที่อยู่อาศัยในบริเวณชานเมือง และที่ดินประเภทพาณิชยกรรม (ที่ดินประเภท พ.2) มีวัตถุประสงค์เพื่อให้ใช้ประโยชน์เป็นศูนย์ชุมชนชานเมือง เพื่อส่งเสริมความเป็นศูนย์กลางทางธุรกิจ การค้า การบริการ และนันทนาการที่จะก่อให้เกิดความสมดุลระหว่างที่อยู่อาศัยและแหล่งงานของประชาชนที่อยู่อาศัยบริเวณ ชานเมือง และที่ดินประเภทพาณิชยกรรม (ที่ดินประเภท พ.3) มีวัตถุประสงค์เพื่อให้ใช้ประโยชน์เป็นศูนย์พาณิชยกรรมของเมือง เพื่อรองรับการประกอบกิจกรรมทางธุรกิจ การค้า การบริการ และนันทนาการที่ให้บริการแก่ประชาชนโดยทั่วไป และที่ดินประเภทพาณิชยกรรม (ที่ดินประเภท พ.4) มีวัตถุประสงค์เพื่อให้ใช้ประโยชน์เป็นศูนย์พาณิชยกรรมรอง เพื่อส่งเสริมความเป็นศูนย์กลางทางธุรกิจ การค้า การบริการ และนันทนาการ ในบริเวณโดยรอบเขตการให้บริการของระบบขนส่งมวลชน และที่ดินประเภทพาณิชยกรรม (ที่ดินประเภท พ.5) มีวัตถุประสงค์เพื่อให้ใช้ประโยชน์เป็นศูนย์พาณิชยกรรมหลัก เพื่อส่งเสริมความเป็นศูนย์กลางทางธุรกิจ การค้า บริการ นันทนาการ และการท่องเที่ยวในระดับภูมิภาคเอเชียตะวันออกเฉียงใต้

บทที่ 3

ที่ตั้งและการกระจายตัวของสถานบริการ

3.1 สถานบริการจำแนกตามประเภทการขออนุญาตในเขตกรุงเทพมหานคร ปี พ.ศ. 2560

ในปี พ.ศ. 2560 มีจำนวนสถานบริการในเขตกรุงเทพมหานคร จำนวน 365 แห่ง แบ่งสถานบริการออกเป็น 5 ประเภท ได้แก่ สถานบริการตามมาตรา 3(1) สถานบริการตามมาตรา 3(2) สถานบริการตามมาตรา 3(3) สถานบริการตามมาตรา 3(4) และสถานบริการตามมาตรา 3(5) ซึ่งประเภทสถานบริการที่มีมากที่สุด คือ สถานบริการตามมาตรา 3(4) มีจำนวน 195 แห่ง คิดเป็นร้อยละ 53.42 รองลงมา คือ สถานบริการตามมาตรา 3(3) มีจำนวน 83 แห่ง คิดเป็นร้อยละ 22.74 ส่วนสถานบริการที่มีจำนวนน้อยที่สุด คือ สถานบริการตามมาตรา 3(2) มีจำนวน 12 แห่ง คิดเป็นร้อยละ 3.29 ตามข้อมูลตารางที่ 1 และแผนภูมิที่ 1 แสดงให้เห็นว่าสถานบริการ

รถปรับอากาศ จำนวน 171,629,378 เที่ยวคน คิดเป็นร้อยละ 33.54 รถธรรมดา (บริการปกติ) จำนวน 135,778,024 เที่ยวคน คิดเป็นร้อยละ 26.54 และ รถธรรมดา (บริการฟรี) จำนวน 204,228,349 เที่ยวคน คิดเป็นร้อยละ 39.92 ซึ่งพบว่าจำนวนผู้ใช้บริการรถธรรมดา (บริการฟรี) มีจำนวนมากที่สุด แสดงให้เห็นว่าผู้ใช้บริการส่วนใหญ่ต้องการประหยัดค่าใช้จ่ายในการเดินทาง หรือเป็นผู้ที่มีรายได้น้อย ตามข้อมูลตารางที่ 1 และแผนภูมิที่ 1

ตารางที่ 1 จำนวนสถานบริการจำแนกตามประเภทการขออนุญาตในเขตกรุงเทพมหานคร ปี พ.ศ. 2560

ที่	ประเภทสถานบริการ	จำนวน (แห่ง)	ร้อยละ
1	มาตรา 3(1)	39	10.68
2	มาตรา 3(2)	12	3.29
3	มาตรา 3(3)	83	22.74
4	มาตรา 3(4)	195	53.42
5	มาตรา 3(5)	36	9.87
รวม		365	100.00

ที่มา : กองบัญชาการตำรวจนครบาล

ประมวลผล : กลุ่มงานวิจัย 1 กองนโยบายและแผนงาน สำนักผังเมือง

หมายเหตุ : สถานบริการตามมาตรา 3(1) หมายถึง สถานเต็นท์ รำวง หรือร้องเง็ง เป็นปกติ
ฐานะประเภทที่มีและประเภทที่ไม่มีคูบริการ

สถานบริการตามมาตรา 3(2) หมายถึง สถานที่ที่มีการจำหน่ายสุรา น้ำชา หรือเครื่องดื่มอย่างอื่น จำหน่ายและบริการ โดยมีผู้บําเรอสำหรับปรนนิบัติลูกค้า

สถานบริการตามมาตรา 3(3) หมายถึง สถานอาบน้ำ นวด หรืออบตัว ซึ่งมี
ผู้บริการให้แก่ลูกค้า

สถานบริการตามมาตรา 3(4) หมายถึง สถานที่ที่มีอาหาร สุรา หรือเครื่องดื่ม
อย่างอื่นจำหน่ายหรือให้บริการ โดยมีรูปแบบอย่างหนึ่งอย่างใด

สถานบริการตามมาตรา 3(5) หมายถึง สถานที่ที่มีอาหาร สุรา หรือเครื่องดื่ม
อย่างอื่นจำหน่าย โดยจัดให้มีการแสดงดนตรีหรือการแสดงอื่นใดเพื่อการบันเทิง ซึ่งปิดทำการหลังเวลา 24.00
นาฬิกา

แผนภูมิที่ 1 ร้อยละของสถานบริการจำแนกตามประเภทการขออนุญาตในเขตกรุงเทพมหานคร
ปี พ.ศ. 2560

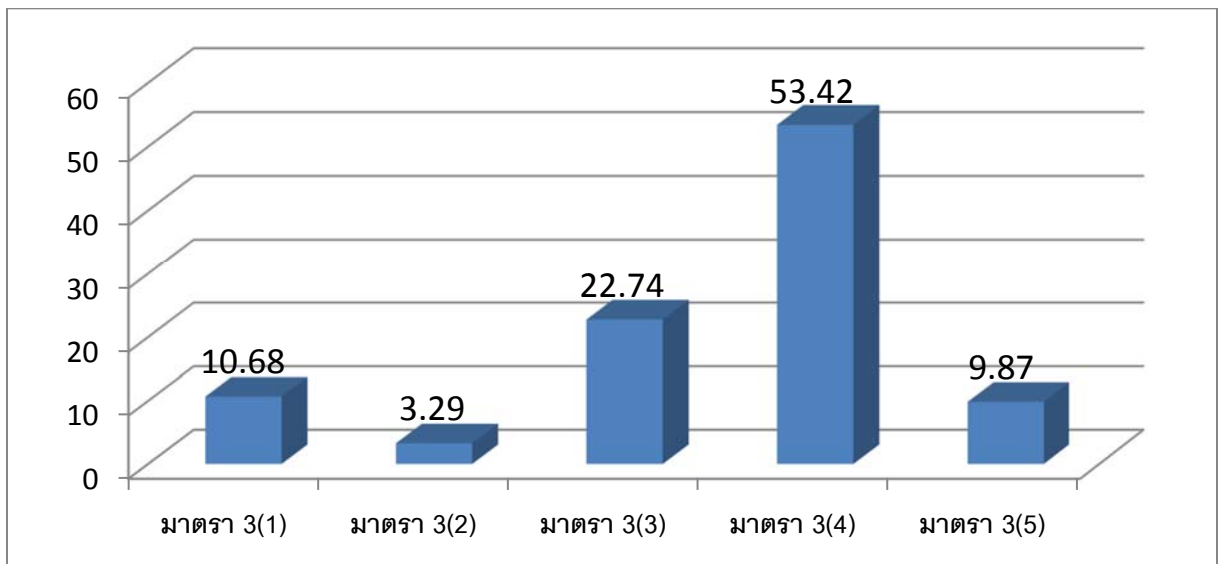

3.2 สถานบริการจำแนกตามรายเขตในกรุงเทพมหานคร ปี พ.ศ. 2560

ตารางที่ 2 จำนวนสถานบริการจำแนกตามรายเขตในกรุงเทพมหานคร ปี พ.ศ. 2560

ที่	เขต	จำนวนแบ่งตามประเภทสถานบริการ (แห่ง)					รวม (แห่ง)
		ม.3(1)	ม.3(2)	ม.3(3)	ม.3(4)	ม.3(5)	
1	พระนคร			2	4	4	10
2	ป้อมปราบศัตรูพ่าย			1			1
3	สัมพันธวงศ์			1	2		3
4	ปทุมวัน	3		4	1	7	15
5	บางรัก	9		2	49	12	72
6	ยานนาวา		1		3		4
7	สาทร				1	4	5
8	บางคอแหลม			1	4	1	6
9	ดุสิต				1		1
10	บางซื่อ				2		2
11	พญาไท				3		3
12	ราชเทวี	2	1	10	5	2	20
13	ห้วยขวาง	7	2	27	13		49
14	ดินแดง	4	3	17	3	1	28
15	พระโขนง				1	1	2
16	บางนา			1	2		3
17	คลองเตย	4		2	14	2	22
18	วัฒนา	3		2	33		38
19	ประเวศ				3		3
20	สวนหลวง	1		1	7		9
21	บางเขน				2		2
22	สายไหม		1				1

23	ดอนเมือง				5		5
24	หลักสี่				1		1
25	จตุจักร				2		2
26	บางกะปิ		1				1
27	วังทองหลาง			1	3		4
28	ลาดพร้าว				1		1
29	บึงกุ่ม				1		1
30	คันนายาว						0
31	สะพานสูง	1		1	1		3
32	หนองจอก						0
33	มีนบุรี				1		1

ตารางที่ 2 จำนวนสถานบริการจำแนกตามรายเขตในกรุงเทพมหานคร ปี พ.ศ. 2560 (ต่อ)

ที่	เขต	จำนวนแบ่งตามประเภทสถานบริการ (แห่ง)					รวม (แห่ง)
		ม.3(1)	ม.3(2)	ม.3(3)	ม.3(4)	ม.3(5)	
34	คลองสามวา						0
35	ลาดกระบัง				1		1
36	ธนบุรี	1		1	5		7
37	คลองสาน	1			5		6
38	บางกอกน้อย			1	4		5
39	บางพลัด	3	1	6	5	2	17
40	บางกอกใหญ่				2		2
41	ภาษีเจริญ		1	1	1		3
42	บางแค		1		3		4
43	บางขุนเทียน						0
44	บางบอน						0
45	จอมทอง						0
46	ตลิ่งชัน			1			1
47	ทวีวัฒนา						0
48	ราษฎร์บูรณะ				1		1
49	ทุ่งครุ						0
50	หนองแขม						0
	รวม	39	12	83	195	36	365

ที่มา : กองบัญชาการตำรวจนครบาล

ประมวลผล : กลุ่มงานวิจัย 1 กองนโยบายและแผนงาน สำนักผังเมือง

หมายเหตุ : สถานบริการประเภท 3(1) หมายถึง สถานตั้งรับ รำวง หรือร่อนเงิ้ง เป็นปกติธุระประเภทที่มีและประเภทที่ไม่มีคู่บริการ

สถานบริการประเภท 3(2) หมายถึง สถานที่ที่มีการจำหน่ายสุรา น้ำชา หรือเครื่องดื่มอย่างอื่นจำหน่ายและบริการ โดยมีผู้บ่าวเรอสำหรับปรนนิบัติลูกค้า

สถานบริการประเภท 3(3) หมายถึง สถานอาบน้ำ นวด หรืออบตัว ซึ่งมีผู้บริการให้แก่ลูกค้า

สถานบริการประเภท 3(4) หมายถึง สถานที่ที่มีอาหาร สุรา หรือเครื่องดื่มอย่างอื่นจำหน่ายหรือให้บริการ โดยมีรูปแบบอย่างหนึ่งอย่างใด

สถานบริการประเภท 3(5) หมายถึง สถานที่ที่มีอาหาร สุรา หรือเครื่องดื่มอย่างอื่นจำหน่าย โดยจัดให้มีการแสดงดนตรีหรือการแสดงอื่นใดเพื่อการบันเทิง ซึ่งปิดทำการหลังเวลา 24.00 นาฬิกา

3.3 สถานบริการจำแนกตามกลุ่มเขตในกรุงเทพมหานคร ปี พ.ศ. 2560

ตารางที่ 3 จำนวนสถานบริการจำแนกตามกลุ่มเขตในกรุงเทพมหานคร ปี พ.ศ. 2560

ที่	เขต	จำนวนแบ่งตามประเภทสถานบริการ (แห่ง)					รวม (แห่ง)
		ม.3(1)	ม.3(2)	ม.3(3)	ม.3(4)	ม.3(5)	
	กลุ่มเขตอนุรักษ์ ศิลปวัฒนธรรมและ ส่งเสริมการท่องเที่ยว						
1	พระนคร			2	4	4	10
2	ป้อมปราบศัตรูพ่าย			1			1

3	สัมพันธวงศ์			1	2		3
4	ดุสิต				1		1
5	ธนบุรี	1		1	5		7
6	คลองสาน	1			5		6
7	บางกอกน้อย			1	4		5
8	บางพลัด	3	1	6	5	2	17
9	บางกอกใหญ่				2		2
รวม		5	1	12	28	6	52
กลุ่มเขตศูนย์กลางธุรกิจ และพาณิชย์กรรม							
1	ปทุมวัน	3		4	1	7	15
2	บางรัก	9		2	49	12	72
3	ยานนาวา		1		3		4
4	สาทร				1	4	5
5	บางคอแหลม			1	4	1	6
6	บางซื่อ				2		2
7	พญาไท				3		3
8	ราชเทวี	2	1	10	5	2	20
9	ห้วยขวาง	7	2	27	13		49
10	ดินแดง	4	3	17	3	1	28
11	คลองเตย	4		2	14	2	22
12	วัฒนา	3		2	33		38
13	จตุจักร				2		2
รวม		32	7	65	133	29	266

ตารางที่ 3 จำนวนสถานบริการจำแนกตามกลุ่มเขตในกรุงเทพมหานคร ปี พ.ศ. 2560 (ต่อ)

ที่	เขต	จำนวนแบ่งตามประเภทสถานบริการ (แห่ง)					รวม (แห่ง)
		ม.3(1)	ม.3(2)	ม.3(3)	ม.3(4)	ม.3(5)	
กลุ่มเขตที่อยู่อาศัย							
1	พระโขนง				1	1	2
2	บางนา			1	2		3
3	ประเวศ				3		3
4	สวนหลวง	1		1	7		9
5	บางเขน				2		2
6	สายไหม		1				1

7	ดอนเมือง				5		5
8	หลักสี่				1		1
9	บางกะปิ		1				1
10	วังทองหลาง			1	3		4
11	ลาดพร้าว				1		1
12	บึงกุ่ม				1		1
13	คันนายาว						0
14	สะพานสูง	1		1	1		3
รวม		2	2	4	27	1	36
กลุ่มเขตที่อยู่อาศัยชานเมืองและเกษตรกรรมฝั่งตะวันออก							
1	หนองจอก						0
2	มีนบุรี				1		1
3	คลองสามวา						0
4	ลาดกระบัง				1		1
รวม		0	0	0	2	0	2
กลุ่มเขตที่อยู่อาศัยชานเมืองและเกษตรกรรมฝั่งตะวันตกตอนบน							
1	ภาษีเจริญ		1	1	1		3
2	บางแค		1		3		4
3	ตลิ่งชัน			1			1
4	ทวีวัฒนา						0
5	หนองแขม						0
รวม		0	2	2	4	0	8

ตารางที่ 3 จำนวนสถานบริการจำแนกตามกลุ่มเขตในกรุงเทพมหานคร ปี พ.ศ. 2560 (ต่อ)

ที่	เขต	จำนวนแบ่งตามประเภทสถานบริการ (แห่ง)					รวม (แห่ง)
		ม.3(1)	ม.3(2)	ม.3(3)	ม.3(4)	ม.3(5)	
กลุ่มเขตที่อยู่อาศัยชานเมืองและเกษตรกรรมฝั่งตะวันตกตอนล่าง							
1	บางขุนเทียน						0
2	บางบอน						0
3	จอมทอง						0

4	ราษฎร์บูรณะ				1		1
5	ทุ่งครุ						0
รวม		0	0	0	1	0	1

ที่มา : กองบัญชาการตำรวจนครบาล

ประมวลผล : กลุ่มงานวิจัย 1 กองนโยบายและแผนงาน สำนักผังเมือง

หมายเหตุ : สถานบริการประเภท 3(1) หมายถึง สถานเต็นท์ รำวง หรือรอกเง็ง เป็นปกติธุระประเภทที่มีและประเภทที่ไม่มีคูบริการ

สถานบริการประเภท 3(2) หมายถึง สถานที่ที่มีการจำหน่ายสุรา น้ำชา หรือเครื่องดื่มอย่างอื่นจำหน่ายและบริการ โดยมีผู้บ๋าเราสำหรับปรนนิบัติลูกค้า

สถานบริการประเภท 3(3) หมายถึง สถานอาบน้ำ นวด หรืออบตัว ซึ่งมีผู้บริการให้แก่ลูกค้า

สถานบริการประเภท 3(4) หมายถึง สถานที่ที่มีอาหาร สุรา หรือเครื่องดื่มอย่างอื่นจำหน่ายหรือให้บริการ โดยมีรูปแบบอย่างหนึ่งอย่างใด

สถานบริการประเภท 3(5) หมายถึง สถานที่ที่มีอาหาร สุรา หรือเครื่องดื่มอย่างอื่นจำหน่าย โดยจัดให้มีการแสดงดนตรีหรือการแสดงอื่นใดเพื่อการบันเทิง ซึ่งปิดทำการหลังเวลา 24.00 นาฬิกา

3.4 เปรียบเทียบจำนวนสถานบริการรายเขตในกรุงเทพมหานคร ปี พ.ศ. 2545 2549 2555 และ 2560

ตารางที่ 4 เปรียบเทียบจำนวนสถานบริการรายเขตในกรุงเทพมหานคร ปี พ.ศ. 2545 2549 2555 และ 2560

หน่วย : แห่ง

ที่	เขต	พ.ศ. 2545	พ.ศ. 2549	พ.ศ. 2555	พ.ศ. 2560
1	พระนคร	28	26	13	10
2	ป้อมปราบศัตรูพ่าย	12	4	2	1
3	สัมพันธวงศ์	10	6	5	3
4	ปทุมวัน	56	24	15	15
5	บางรัก	225	188	126	72
6	ยานนาวา	12	9	6	4
7	สาทร	10	8	8	5
8	บางคอแหลม	18	9	5	6
9	ดุสิต	11	6	4	1
10	บางซื่อ	20	13	6	2
11	พญาไท	32	32	15	3
12	ราชเทวี	91	26	26	20
13	ห้วยขวาง	99	98	68	49
14	ดินแดง	55	55	38	28
15	พระโขนง	3	3	2	2

16	บางนา	17	15	7	3
17	คลองเตย	107	66	33	22
18	วัฒนา	93	103	68	38
19	ประเวศ	29	15	6	3
20	สวนหลวง	32	23	15	9
21	บางเขน	27	16	7	2
22	สายไหม	9	4	1	1
23	ดอนเมือง	24	14	7	5
24	หลักสี่	28	9	3	1
25	จตุจักร	51	41	8	2
26	บางกะปิ	59	35	7	1
27	วังทองหลาง	23	18	8	4
28	ลาดพร้าว	44	27	9	1
29	บึงกุ่ม	12	12	2	1
30	คันนายาว	13	9	3	0
31	สะพานสูง	4	3	3	3
32	หนองจอก	4	2	0	0
33	มีนบุรี	13	7	4	1

ตารางที่ 4 เปรียบเทียบจำนวนสถานบริการรายเขตในกรุงเทพมหานคร ปี พ.ศ. 2545 2549 2555 และ 2560 (ต่อ)

หน่วย : แห่ง

ที่	เขต	พ.ศ. 2545	พ.ศ. 2549	พ.ศ. 2555	พ.ศ. 2560
34	คลองสามวา	0	1	0	0
35	ลาดกระบัง	7	5	2	1
36	ธนบุรี	38	23	16	7
37	คลองสาน	37	15	9	6
38	บางกอกน้อย	27	23	14	5
39	บางพลัด	61	38	25	17
40	บางกอกใหญ่	11	6	3	2
41	ภาษีเจริญ	12	7	3	3
42	บางแค	17	7	4	4
43	บางขุนเทียน	7	0	0	0
44	บางบอน	3	2	0	0
45	จอมทอง	8	2	0	0

46	ตลิ่งชัน	8	3	1	1
47	ทวีวัฒนา	3	2	0	0
48	ราษฎร์บูรณะ	5	2	2	1
49	ทุ่งครุ	1	0	0	0
50	หนองแขม	3	2	0	0
รวม		1,519	1,064	609	365

ที่มา : กองบัญชาการตำรวจนครบาล

ประมวลผล : กลุ่มงานวิจัย 1 กองนโยบายและแผนงาน สำนักผังเมือง

3.5 การคาดการณ์จำนวนสถานบริการในกรุงเทพมหานคร ปี พ.ศ. 2561 - 2565

ตารางที่ 5 การคาดการณ์จำนวนสถานบริการในกรุงเทพมหานคร ปี พ.ศ. 2561 - 2565

ปี พ.ศ.	จำนวนสถานบริการ (แห่ง)	อัตราการเปลี่ยนแปลง (ร้อยละ)
2545	1,519	-
2549	1,064	-2.24
2555	609	-1.54
2560	365	-6.82
f2561	456,195,877	-10.84
f2562	416,142,780	-8.78
f2563	376,089,683	-9.62
f2564	336,036,587	-10.65
f2565	295,983,490	-11.92

ที่มา : กองบัญชาการตำรวจนครบาล

ประมวลผล : กลุ่มงานวิจัย 1 กองนโยบายและแผนงาน สำนักผังเมือง

f = forecast : การคาดการณ์

บทที่ 3

ที่ตั้งและการกระจายตัวของสถานบริการ

“สถานบริการ” โดยปกติแล้วเป็นธุรกิจที่ดำเนินกิจการโดยมีวัตถุประสงค์เพื่อเป็นสถานที่ให้ความบันเทิง เป็นแหล่งพักผ่อนหย่อนใจ ซึ่งจัดให้มีบริการทั้งในด้านอาหาร เครื่องดื่ม การแสดงต่างๆ แต่เนื่องด้วยธุรกิจการค้าประเภทนี้ เป็นธุรกิจที่แสวงหากำไรจากการบริการเพื่อตอบสนองความต้องการให้เป็นที่พักใจของลูกค้า โดยเสนอบริการที่มีความหลากหลายเพื่อประโยชน์ในการแข่งขันทางธุรกิจ ซึ่งจะพบว่ามีการให้บริการบางประเภทที่ไม่เหมาะสมหรือขัดต่อศีลธรรมประเพณีอันดีงามและค่านิยมของสังคมไทย เช่นจัดให้มีการจำหน่ายสุรา เครื่องดื่มมีเมทานอลที่ผสมแอลกอฮอล์ การจัดให้มีการแสดงต่างๆ ที่ปลุกเร้าอารมณ์ รวมถึงการจัดให้มีหญิงหรือชายให้บริการ ฯลฯ ซึ่งรูปแบบของธุรกิจประเภทนี้มักมีการเปิดให้บริการในเวลากลางคืน มีลูกค้าหลากหลายประเภทเข้ามาใช้บริการเป็นจำนวนมาก สถานบริการจึงเป็นธุรกิจที่ถูกมองว่าจำเป็นต้องได้รับการควบคุม ดูแล จึงได้มีการตราพระราชบัญญัติสถานบริการ พ.ศ. 2509 ขึ้นมาเพื่อควบคุมกิจการสถานบริการ

3.1 การกระจายตัวของสถานบริการในเขตกรุงเทพมหานคร

3.1.1 สถานบริการจำแนกตามประเภทสถานบริการในเขตกรุงเทพมหานคร ปี พ.ศ. 2560

ในปี พ.ศ. 2560 มีจำนวนสถานบริการในเขตกรุงเทพมหานคร จำนวน 365 แห่ง แบ่งสถานบริการออกเป็น 5 ประเภท ได้แก่ สถานบริการตามมาตรา 3(1) สถานบริการตามมาตรา 3(2) สถานบริการตามมาตรา 3(3) สถานบริการตามมาตรา 3(4) และสถานบริการตามมาตรา 3(5) ซึ่งประเภทสถานบริการที่มีมากที่สุด คือ สถานบริการตามมาตรา 3(4) มีจำนวน 195 แห่ง คิดเป็นร้อยละ 53.42 รองลงมา คือ สถานบริการตามมาตรา 3(3) มีจำนวน 83 แห่ง คิดเป็นร้อยละ 22.74 ส่วนสถานบริการที่มีจำนวนน้อยที่สุด คือ สถานบริการตามมาตรา 3(2) มีจำนวน 12 แห่ง คิดเป็นร้อยละ 3.29 แสดงให้เห็นว่าสถานบริการที่มีอาหาร สุรา หรือเครื่องดื่มอย่างอื่นจำหน่ายหรือให้บริการ เช่น บาร์อะโกโก้ คาราโอเกะ ไนต์คลับ ดิสโก้เธค และผับ มีการเปิดให้บริการมากที่สุด ตามข้อมูลตารางที่ 1 และแผนภูมิที่ 1

ตารางที่ 1 จำนวนสถานบริการจำแนกตามประเภทสถานบริการในเขตกรุงเทพมหานคร ปี พ.ศ. 2560

ที่	ประเภทสถานบริการ	จำนวน (แห่ง)	ร้อยละ
1	มาตรา 3(1)	39	10.68
2	มาตรา 3(2)	12	3.29
3	มาตรา 3(3)	83	22.74
4	มาตรา 3(4)	195	53.42
5	มาตรา 3(5)	36	9.87
รวม		365	100.00

ที่มา : กองบัญชาการตำรวจนครบาล

ประมวลผล : กลุ่มงานวิจัย 1 กองนโยบายและแผนงาน สำนักผังเมือง

หมายเหตุ : สถานบริการตามมาตรา 3(1) หมายถึง สถานตั้งร้าน ร้าวง หรือรองเง็ง เป็นปกติ
ฐานะประเภทที่มีและประเภทที่ไม่มีคูบริการ

สถานบริการตามมาตรา 3(2) หมายถึง สถานที่ที่มีการจำหน่ายสุรา น้ำชา หรือ
เครื่องดื่มอย่างอื่น จำหน่ายและบริการ โดยมีผู้บ้ำเรอสำหรับปรนนิบัติลูกค้า

สถานบริการตามมาตรา 3(3) หมายถึง สถานอาบน้ำ นวด หรืออบตัว ซึ่งมี
ผู้บริการให้แก่ลูกค้า

สถานบริการตามมาตรา 3(4) หมายถึง สถานที่ที่มีอาหาร สุรา หรือเครื่องดื่ม
อย่างอื่นจำหน่ายหรือให้บริการ โดยมีรูปแบบอย่างหนึ่งอย่างใด

สถานบริการตามมาตรา 3(5) หมายถึง สถานที่ที่มีอาหาร สุรา หรือเครื่องดื่ม
อย่างอื่นจำหน่าย โดยจัดให้มีการแสดงดนตรีหรือการแสดงอื่นใดเพื่อการบันเทิง ซึ่งปิดทำการหลังเวลา 24.00
นาฬิกา

แผนภูมิที่ 1 ร้อยละของสถานบริการจำแนกตามประเภทสถานบริการในเขตกรุงเทพมหานคร
ปี พ.ศ. 2560

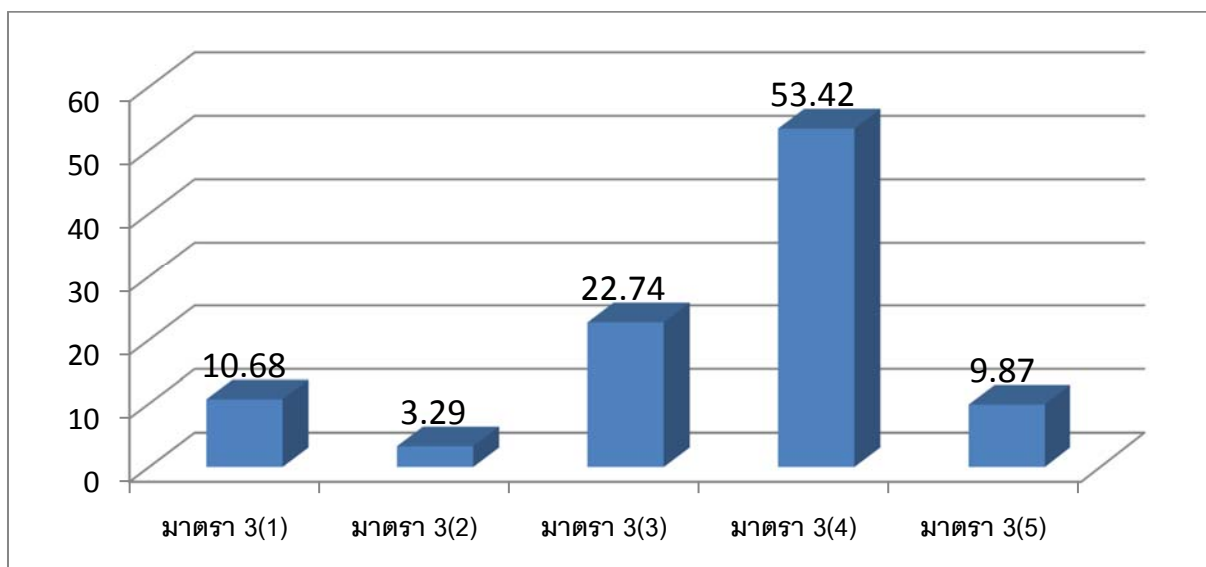

3.1.2 สถานบริการจำแนกตามรายเขตในกรุงเทพมหานคร ปี พ.ศ. 2560

จากการศึกษาเป็นรายเขตแล้วจะพบว่า เขตที่มีสถานบริการเปิดให้บริการมากที่สุดได้แก่ เขตบางรักมีสถานบริการเปิดให้บริการจำนวน 72 แห่ง หรือคิดเป็นร้อยละ 19.73 รองลงมาเป็นเขตห้วยขวางมีสถานบริการเปิดให้บริการจำนวน 49 แห่ง หรือคิดเป็นร้อยละ 13.42 และเขตวัฒนามีสถานบริการเปิดให้บริการจำนวน 38 แห่ง หรือคิดเป็นร้อยละ 10.41 ตามลำดับ ส่วนเขตที่ไม่มีสถานบริการเปิดให้บริการมีจำนวน 9 เขต คือ เขตบางขุนเทียน เขตบางบอน เขตจอมทอง เขตทวีวัฒนา เขตทุ่งครุ เขตหนองแขม เขตคันนายาว เขตหนองจอก และเขตคลองสามวา ตามข้อมูลตารางที่ 2 แผนภูมิที่ 2 และแผนที่ที่ 1

ตารางที่ 2 จำนวนสถานบริการจำแนกตามรายเขตในกรุงเทพมหานคร และจำแนกตามประเภทสถานบริการ ปี พ.ศ. 2560

ที่	เขต	จำนวนแบ่งตามประเภทสถานบริการ (แห่ง)					รวม (แห่ง)	ร้อยละ
		ม.3(1)	ม.3(2)	ม.3(3)	ม.3(4)	ม.3(5)		
1	พระนคร			2	4	4	10	2.74
2	ป้อมปราบศัตรูพ่าย			1			1	0.27
3	สัมพันธวงศ์			1	2		3	0.82
4	ปทุมวัน	3		4	1	7	15	4.11
5	บางรัก	9		2	49	12	72	19.73
6	ยานนาวา		1		3		4	1.10
7	สาทร				1	4	5	1.37
8	บางคอแหลม			1	4	1	6	1.64
9	ดุสิต				1		1	0.27
10	บางซื่อ				2		2	0.55
11	พญาไท				3		3	0.82
12	ราชเทวี	2	1	10	5	2	20	5.48
13	ห้วยขวาง	7	2	27	13		49	13.42
14	ดินแดง	4	3	17	3	1	28	7.67
15	พระโขนง				1	1	2	0.55
16	บางนา			1	2		3	0.82
17	คลองเตย	4		2	14	2	22	6.03
18	วัฒนา	3		2	33		38	10.41
19	ประเวศ				3		3	0.82
20	สวนหลวง	1		1	7		9	2.47
21	บางเขน				2		2	0.55
22	สายไหม		1				1	0.27
23	ดอนเมือง				5		5	1.37

ตารางที่ 2 จำนวนสถานบริการจำแนกตามรายเขตในกรุงเทพมหานคร และจำแนกตามประเภท
สถานบริการ ปี พ.ศ. 2560 (ต่อ)

ที่	เขต	จำนวนแบ่งตามประเภทสถานบริการ (แห่ง)					รวม (แห่ง)	ร้อยละ
		ม.3(1)	ม.3(2)	ม.3(3)	ม.3(4)	ม.3(5)		
24	หลักสี่				1		1	0.27
25	จตุจักร				2		2	0.55
26	บางกะปิ		1				1	0.27
27	วังทองหลาง			1	3		4	1.10
28	ลาดพร้าว				1		1	0.27
29	บึงกุ่ม				1		1	0.27
30	คันนายาว						0	0.00
31	สะพานสูง	1		1	1		3	0.82
32	หนองจอก						0	0.00
33	มีนบุรี				1		1	0.27
34	คลองสามวา						0	0.00
35	ลาดกระบัง				1		1	0.27
36	ธนบุรี	1		1	5		7	1.92
37	คลองสาน	1			5		6	1.64
38	บางกอกน้อย			1	4		5	1.37
39	บางพลัด	3	1	6	5	2	17	4.66
40	บางกอกใหญ่				2		2	0.55
41	ภาษีเจริญ		1	1	1		3	0.82
42	บางแค		1		3		4	1.10
43	บางขุนเทียน						0	0.00
44	บางบอน						0	0.00
45	จอมทอง						0	0.00
46	ตลิ่งชัน			1			1	0.27
47	ทวีวัฒนา						0	0.00
48	ราษฎร์บูรณะ				1		1	0.27
49	ทุ่งครุ						0	0.00
50	หนองแขม						0	0.00
รวม		39	12	83	195	36	365	100.00

ที่มา : กองบัญชาการตำรวจนครบาล

ประมวลผล : กลุ่มงานวิจัย 1 กองนโยบายและแผนงาน สำนักผังเมือง

หมายเหตุ : สถานบริการประเภท 3(1) หมายถึง สถานเต็นท์ รำวง หรือรองเง็ง เป็นปกติธุระประเภทที่มีและประเภทที่ไม่มีคูบริการ

สถานบริการประเภท 3(2) หมายถึง สถานที่ที่มีการจำหน่ายสุรา น้ำชา หรือเครื่องดื่มอย่างอื่น
จำหน่ายและบริการ โดยมีผู้บําเรอสำหรับปรนนิบัติลูกค้า

สถานบริการประเภท 3(3) หมายถึง สถานอาบน้ำ นวด หรืออบตัว ซึ่งมีผู้บริการให้แก่ลูกค้า

สถานบริการประเภท 3(4) หมายถึง สถานที่ที่มีอาหาร สุรา หรือเครื่องดื่มอย่างอื่นจำหน่ายหรือ
ให้บริการ โดยมีรูปแบบอย่างหนึ่งอย่างใด

สถานบริการประเภท 3(5) หมายถึง สถานที่ที่มีอาหาร สุรา หรือเครื่องดื่มอย่างอื่นจำหน่าย โดย
จัดให้มีการแสดงดนตรีหรือการแสดงอื่นใดเพื่อการบันเทิง ซึ่งปิดทำการหลังเวลา 24.00 นาฬิกา

แผนภูมิที่ 2 ร้อยละของสถานบริการจำแนกตามรายเขตในกรุงเทพมหานคร ปี พ.ศ. 2560

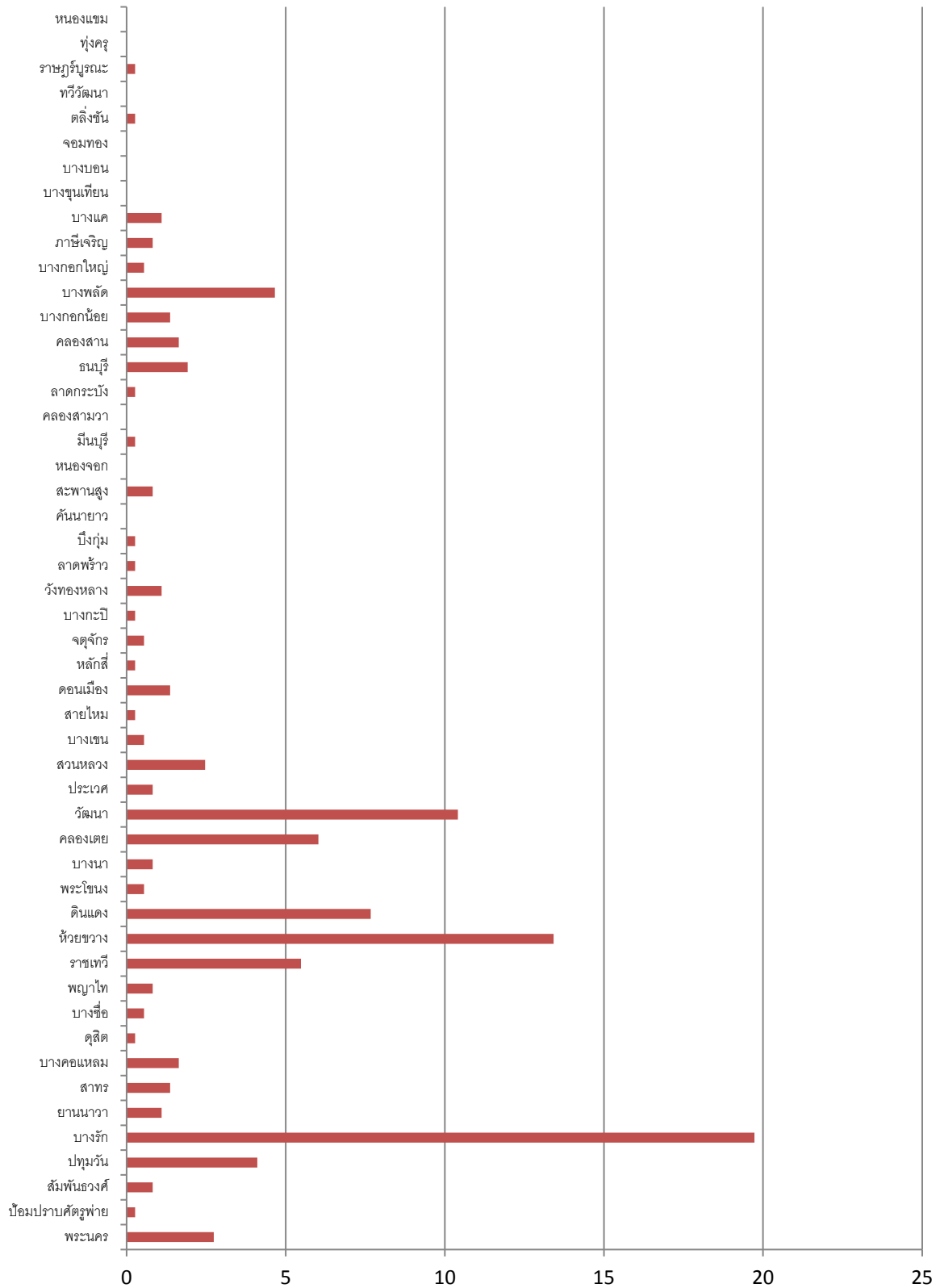

แผนที่ที่ 1 แสดงจำนวนสถานบริการจำแนกตามรายเขตในกรุงเทพมหานคร ปี พ.ศ. 2560

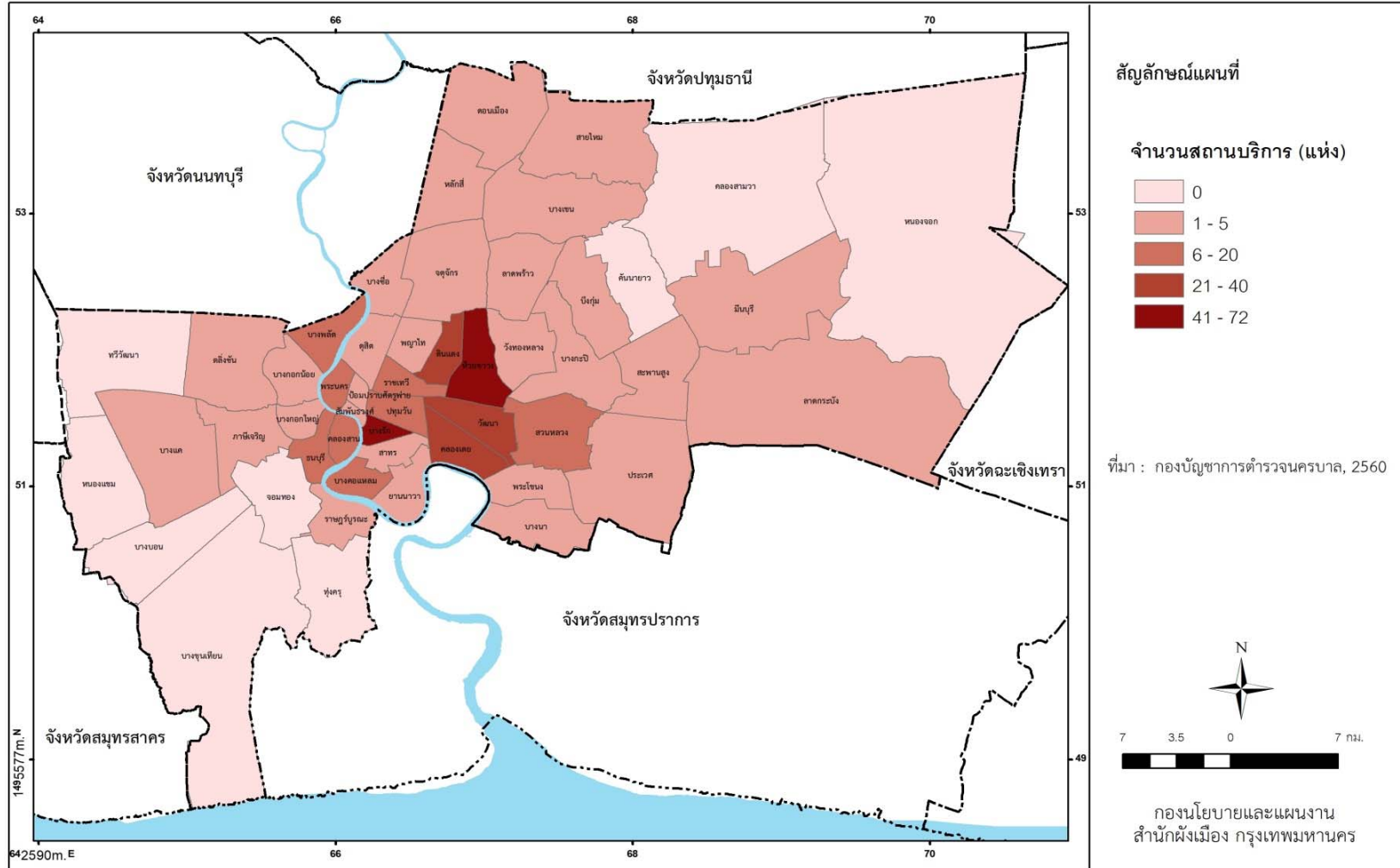

3.1.3 สถานบริการจำแนกตามกลุ่มเขตในกรุงเทพมหานคร ปี พ.ศ. 2560

พิจารณาเป็นกลุ่มเขตจะพบว่า กลุ่มเขตที่มีสถานบริการเปิดให้บริการมากที่สุดได้แก่ กลุ่มเขต ศูนย์กลางธุรกิจและพาณิชย์กรรม มีสถานบริการเปิดให้บริการจำนวน 266 แห่ง หรือร้อยละ 72.88 รองลงมา คือ กลุ่มเขตอนุรักษ์ศิลปวัฒนธรรมและส่งเสริมการท่องเที่ยว มีสถานบริการเปิดให้บริการจำนวน 52 แห่ง หรือ ร้อยละ 14.25 และกลุ่มเขตที่อยู่อาศัย มีสถานบริการเปิดให้บริการจำนวน 36 แห่ง หรือร้อยละ 9.86 และ กลุ่มเขตที่อยู่อาศัยชานเมืองและเกษตรกรรมฝั่งตะวันตกตอนบน มีสถานบริการเปิดให้บริการจำนวน 8 แห่ง หรือร้อยละ 2.19 ตามลำดับ ส่วนกลุ่มเขตที่อยู่อาศัยชานเมืองและเกษตรกรรมฝั่งตะวันตกตอนล่างมีจำนวน สถานบริการเปิดให้บริการน้อยที่สุดจำนวน 1 แห่ง หรือร้อยละ 0.27 ตามข้อมูลตารางที่ 3 แผนภูมิที่ 3 และ แผนที่ที่ 2

ตารางที่ 3 จำนวนสถานบริการจำแนกตามกลุ่มเขตในกรุงเทพมหานคร และจำแนกตามประเภทสถาน บริการ ปี พ.ศ. 2560

ที่	กลุ่มเขต/เขต	จำนวนแบ่งตามประเภทสถานบริการ (แห่ง)					รวม (แห่ง)	ร้อยละ
		ม.3(1)	ม.3(2)	ม.3(3)	ม.3(4)	ม.3(5)		
กลุ่มเขตอนุรักษ์ ศิลปวัฒนธรรมและ ส่งเสริมการท่องเที่ยว								
1	พระนคร			2	4	4	10	
2	ป้อมปราบศัตรูพ่าย			1			1	
3	สัมพันธวงศ์			1	2		3	
4	ดุสิต				1		1	
5	ธนบุรี	1		1	5		7	
6	คลองสาน	1			5		6	
7	บางกอกน้อย			1	4		5	
8	บางพลัด	3	1	6	5	2	17	
9	บางกอกใหญ่				2		2	
รวม		5	1	12	28	6	52	14.25
กลุ่มเขตศูนย์กลางธุรกิจ และพาณิชย์กรรม								
1	ปทุมวัน	3		4	1	7	15	
2	บางรัก	9		2	49	12	72	
3	ยานนาวา		1		3		4	
4	สาทร				1	4	5	
5	บางคอแหลม			1	4	1	6	
6	บางซื่อ				2		2	

ตารางที่ 3 จำนวนสถานบริการจำแนกตามกลุ่มเขตในกรุงเทพมหานคร และจำแนกตามประเภทสถานบริการ ปี พ.ศ. 2560 (ต่อ)

ที่	กลุ่มเขต/เขต	จำนวนแบ่งตามประเภทสถานบริการ (แห่ง)					รวม (แห่ง)	ร้อยละ
		ม.3(1)	ม.3(2)	ม.3(3)	ม.3(4)	ม.3(5)		
7	พญาไท				3		3	
8	ราชเทวี	2	1	10	5	2	20	
9	ห้วยขวาง	7	2	27	13		49	
10	ดินแดง	4	3	17	3	1	28	
11	คลองเตย	4		2	14	2	22	
12	วัฒนา	3		2	33		38	
13	จตุจักร				2		2	
รวม		32	7	65	133	29	266	72.88
กลุ่มเขตที่อยู่อาศัย								
1	พระโขนง				1	1	2	
2	บางนา			1	2		3	
3	ประเวศ				3		3	
4	สวนหลวง	1		1	7		9	
5	บางเขน				2		2	
6	สายไหม		1				1	
7	ดอนเมือง				5		5	
8	หลักสี่				1		1	
9	บางกะปิ		1				1	
10	วังทองหลาง			1	3		4	
11	ลาดพร้าว				1		1	
12	บึงกุ่ม				1		1	
13	คันนายาว						0	
14	สะพานสูง	1		1	1		3	
รวม		2	2	4	27	1	36	9.86
กลุ่มเขตที่อยู่อาศัยชานเมืองและเกษตรกรรมฝั่งตะวันออก								
1	หนองจอก						0	
2	มีนบุรี				1		1	
3	คลองสามวา						0	
4	ลาดกระบัง				1		1	
รวม		0	0	0	2	0	2	0.55

ตารางที่ 3 จำนวนสถานบริการจำแนกตามกลุ่มเขตในกรุงเทพมหานคร และจำแนกตามประเภทสถานบริการ ปี พ.ศ. 2560 (ต่อ)

ที่	กลุ่มเขต/เขต	จำนวนแบ่งตามประเภทสถานบริการ (แห่ง)					รวม (แห่ง)	ร้อยละ
		ม.3(1)	ม.3(2)	ม.3(3)	ม.3(4)	ม.3(5)		
กลุ่มเขตที่อยู่อาศัยชานเมืองและเกษตรกรรมฝั่งตะวันตกตอนบน								
1	ภาษีเจริญ		1	1	1		3	
2	บางแค		1		3		4	
3	ตลิ่งชัน			1			1	
4	ทวีวัฒนา						0	
5	หนองแขม						0	
รวม		0	2	2	4	0	8	2.19
กลุ่มเขตที่อยู่อาศัยชานเมืองและเกษตรกรรมฝั่งตะวันตกตอนล่าง								
1	บางขุนเทียน						0	
2	บางบอน						0	
3	จอมทอง						0	
4	ราษฎร์บูรณะ				1		1	
5	ทุ่งครุ						0	
รวม		0	0	0	1	0	1	0.27

ที่มา : กองบัญชาการตำรวจนครบาล

ประมวลผล : กลุ่มงานวิจัย 1 กองนโยบายและแผนงาน สำนักผังเมือง

หมายเหตุ : สถานบริการประเภท 3(1) หมายถึง สถานเต็นท์ รำวง หรือโรงเงี้ง เป็นปกติธุระประเภทที่มีและประเภทที่ไม่มีคูบริการ

สถานบริการประเภท 3(2) หมายถึง สถานที่ที่มีการจำหน่ายสุรา น้ำชา หรือเครื่องดื่มอย่างอื่นจำหน่ายและบริการ โดยมีผู้บ่าเรอสำหรับปรนนิบัติลูกค้า

สถานบริการประเภท 3(3) หมายถึง สถานอาบน้ำ นวด หรืออบตัว ซึ่งมีผู้บริการให้แก่ลูกค้า

สถานบริการประเภท 3(4) หมายถึง สถานที่ที่มีอาหาร สุรา หรือเครื่องดื่มอย่างอื่นจำหน่ายหรือให้บริการ โดยมีรูปแบบอย่างหนึ่งอย่างใด

สถานบริการประเภท 3(5) หมายถึง สถานที่ที่มีอาหาร สุรา หรือเครื่องดื่มอย่างอื่นจำหน่าย โดยจัดให้มีการแสดงดนตรีหรือการแสดงอื่นใดเพื่อการบันเทิง ซึ่งปิดทำการหลังเวลา 24.00 นาฬิกา

แผนภูมิที่ 3 ร้อยละของสถานบริการจำแนกตามกลุ่มเขตในกรุงเทพมหานคร ปี พ.ศ. 2560

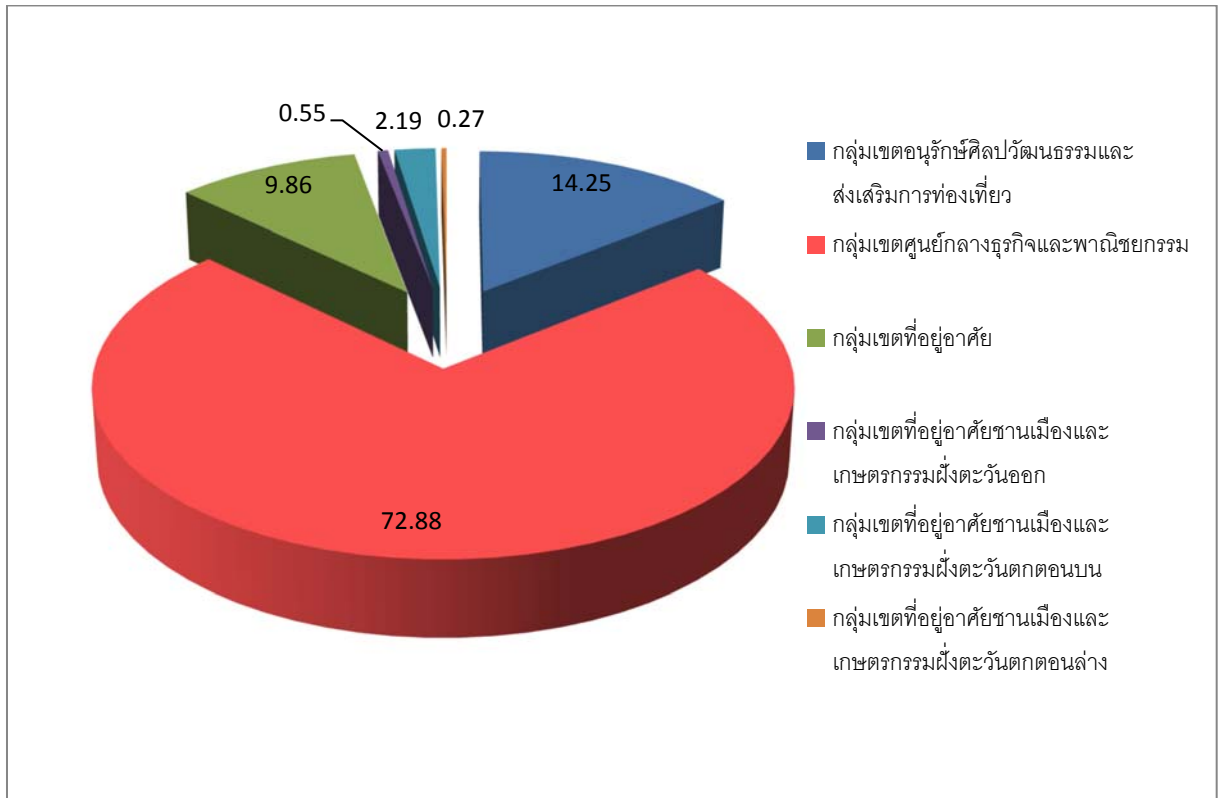

แผนที่ที่ 2 แสดงจำนวนสถานบริการจำแนกตามกลุ่มเขตในกรุงเทพมหานคร ปี พ.ศ. 2560

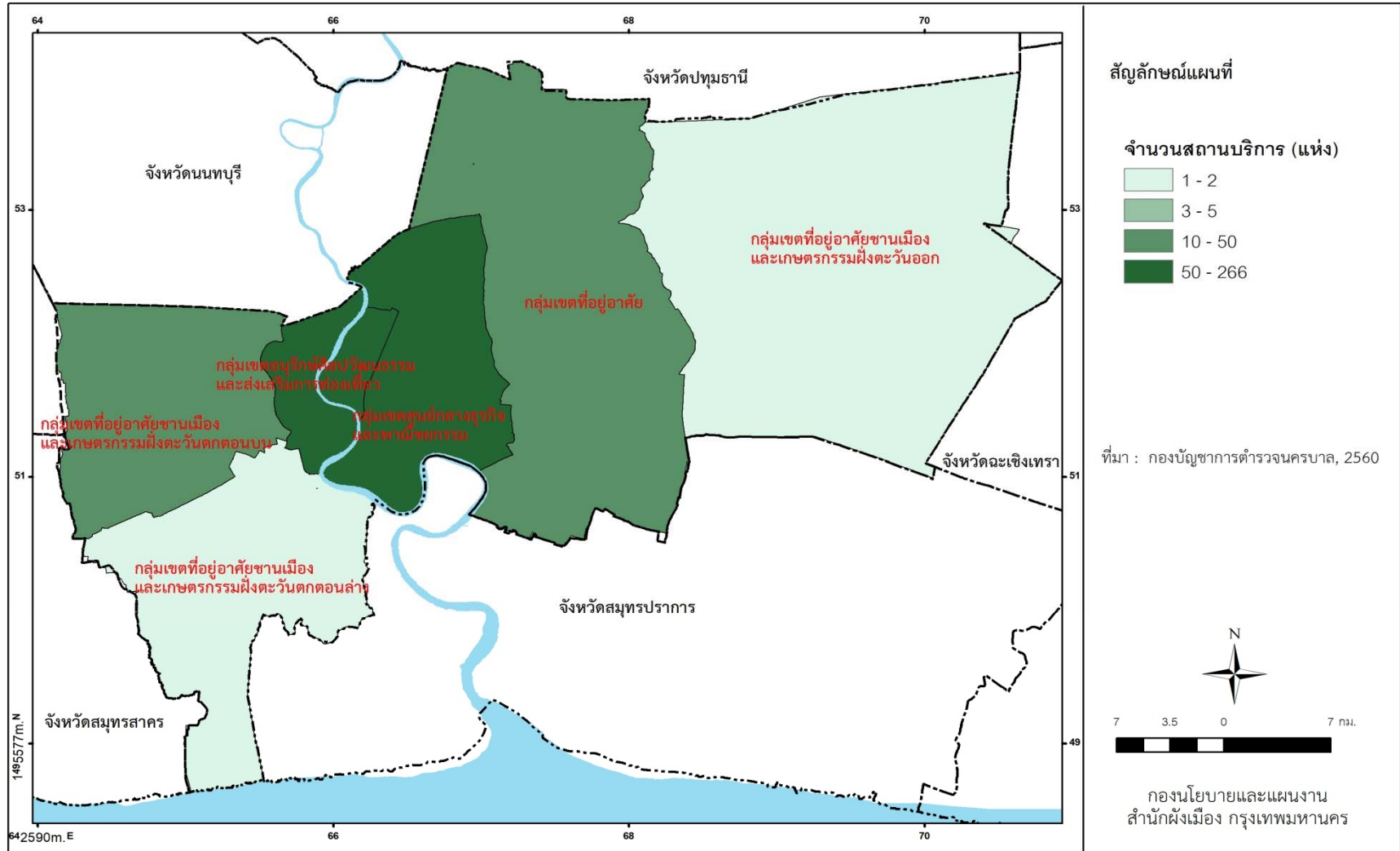

3.2 เปรียบเทียบจำนวนสถานบริการในกรุงเทพมหานคร

3.2.1 เปรียบเทียบจำนวนสถานบริการในเขตกรุงเทพมหานคร จำแนกตามประเภทสถานบริการ ปี พ.ศ. 2555 และ พ.ศ. 2560

จากการศึกษาพบว่าจำนวนสถานบริการระหว่างปี พ.ศ. 2555 และ ปี พ.ศ. 2560 พบว่า ปี พ.ศ. 2560 กรุงเทพมหานครมีจำนวนสถานบริการ 365 แห่ง ลดลงจากปี พ.ศ. 2555 ที่มีจำนวนรวม 609 แห่ง เท่ากับจำนวน 244 แห่ง ถ้าพิจารณาตามประเภทสถานบริการ จะเห็นว่าประเภทสถานบริการที่มีจำนวนลดลงมากที่สุด คือสถานบริการตามมาตรา 3(4) ลดลงจำนวน 179 แห่ง รองลงมาเป็นสถานบริการตามมาตรา 3(5) ลดลงจำนวน 18 แห่ง ส่วนสถานบริการที่ลดลงน้อยที่สุด คือ สถานบริการตามมาตรา 3(2) ลดลงจำนวน 14 แห่ง ดังข้อมูลตามตารางที่ 4 และแผนภูมิที่ 4

ตารางที่ 4 เปรียบเทียบจำนวนสถานบริการจำแนกตามประเภทสถานบริการในเขตกรุงเทพมหานคร ปี พ.ศ. 2555 และ พ.ศ. 2560

ที่	ประเภทสถานบริการ	ปี พ.ศ. 2555	ปี พ.ศ. 2560	เปลี่ยนแปลง
1	มาตรา 3(1)	56	39	-17
2	มาตรา 3(2)	26	12	-14
3	มาตรา 3(3)	99	83	-16
4	มาตรา 3(4)	374	195	-179
5	มาตรา 3(5)	54	36	-18
รวม		609	365	-244

ที่มา : กองบัญชาการตำรวจนครบาล

ประมวลผล : กลุ่มงานวิจัย 1 กองนโยบายและแผนงาน สำนักผังเมือง

หมายเหตุ : สถานบริการตามมาตรา 3(1) หมายถึง สถานเต้นรำ รำวง หรือร้องเง็ง เป็นปกติธุระประเภทที่มีและประเภทที่ไม่มีคูบริการ

สถานบริการตามมาตรา 3(2) หมายถึง สถานที่ที่มีการจำหน่ายสุรา น้ำชา หรือเครื่องดื่มอย่างอื่นจำหน่ายและบริการ โดยมีผู้บ่าเรอสำหรับปรนนิบัติลูกค้า

สถานบริการตามมาตรา 3(3) หมายถึง สถานอาบน้ำ นวด หรืออบตัว ซึ่งมีผู้บริการให้แก่ลูกค้า

สถานบริการตามมาตรา 3(4) หมายถึง สถานที่ที่มีอาหาร สุรา หรือเครื่องดื่มอย่างอื่นจำหน่ายหรือให้บริการ โดยมีรูปแบบอย่างหนึ่งอย่างใด

สถานบริการตามมาตรา 3(5) หมายถึง สถานที่ที่มีอาหาร สุรา หรือเครื่องดื่มอย่างอื่นจำหน่าย โดยจัดให้มีการแสดงดนตรีหรือการแสดงอื่นใดเพื่อการบันเทิง ซึ่งปิดทำการหลังเวลา 24.00 นาฬิกา

แผนภูมิที่ 4 เปรียบเทียบจำนวนสถานบริการจำแนกตามประเภทสถานบริการในเขตกรุงเทพมหานคร
ปี พ.ศ. 2555 และ พ.ศ. 2560

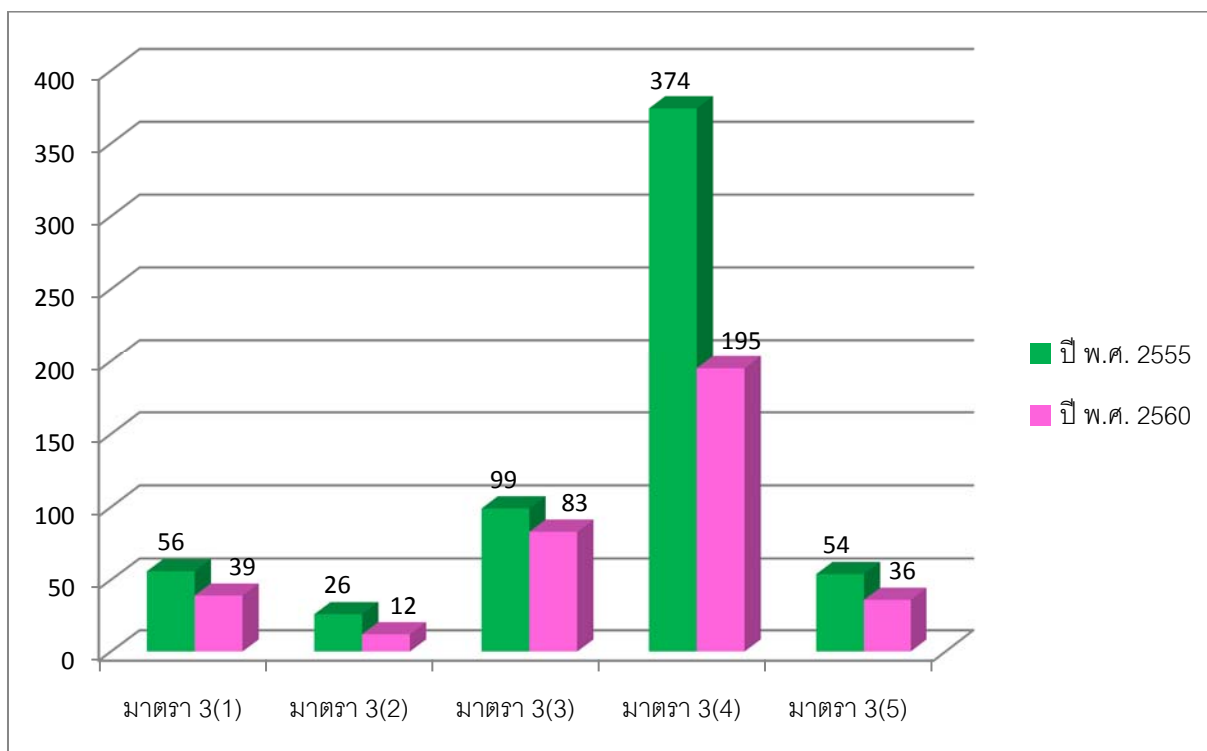

3.2.2 เปรียบเทียบจำนวนสถานบริการรายเขตในกรุงเทพมหานคร ปี พ.ศ. 2555 และ พ.ศ. 2560

เมื่อพิจารณาเป็นรายเขต ระหว่างปี พ.ศ. 2555 และปี พ.ศ. 2560 พบว่าเขตที่มีจำนวนสถานบริการลดลงใน 34 เขต โดยลดลงมากที่สุดคือในเขตบางรัก จำนวน 54 แห่ง รองลงมาเขตวัฒนา จำนวน 30 แห่ง และเขตห้วยขวาง จำนวน 19 แห่ง ส่วนเขตที่มีจำนวนสถานบริการเพิ่มขึ้นมีจำนวน 1 เขต คือ เขตบางคอแหลม เพิ่มขึ้น จำนวน 1 แห่ง นอกจากนี้ ยังพบเขตที่ไม่มีมีการเปลี่ยนแปลงจำนวนสถานบริการรวม 7 เขต ได้แก่ เขตปทุมวัน เขตพระโขนง เขตสายไหม เขตสะพานสูง เขตภาษีเจริญ เขตบางแค และเขตตลิ่งชัน รวมทั้งเขตที่ไม่มีสถานบริการตั้งอยู่ จำนวน 8 เขต ได้แก่ เขตหนองจอก เขตคลองสามวา เขตบางขุนเทียน เขตบางบอน เขตจอมทอง เขตทวีวัฒนา เขตทุ่งครุและเขตหนองแขม ดังข้อมูลตามตารางที่ 5 แผนภูมิที่ 5 แผนที่ที่ 3 และแผนที่ที่ 4

ตารางที่ 5 เปรียบเทียบจำนวนสถานบริการรายเขตในกรุงเทพมหานคร ปี พ.ศ. 2555 และ พ.ศ. 2560

หน่วย : แห่ง

ที่	เขต	พ.ศ. 2555	พ.ศ. 2560	เปลี่ยนแปลง
1	พระนคร	13	10	-3
2	ป้อมปราบศัตรูพ่าย	2	1	-1
3	สัมพันธวงศ์	5	3	-2
4	ปทุมวัน	15	15	0
5	บางรัก	126	72	-54
6	ยานนาวา	6	4	-2
7	สาทร	8	5	-3
8	บางคอแหลม	5	6	1
9	ดุสิต	4	1	-3
10	บางซื่อ	6	2	-4
11	พญาไท	15	3	-12
12	ราชเทวี	26	20	-6
13	ห้วยขวาง	68	49	-19
14	ดินแดง	38	28	-10
15	พระโขนง	2	2	0
16	บางนา	7	3	-4
17	คลองเตย	33	22	-11
18	วัฒนา	68	38	-30
19	ประเวศ	6	3	-3
20	สวนหลวง	15	9	-6
21	บางเขน	7	2	-5
22	สายไหม	1	1	0
23	ดอนเมือง	7	5	-2
24	หลักสี่	3	1	-2
25	จตุจักร	8	2	-6
26	บางกะปิ	7	1	-6
27	วังทองหลาง	8	4	-4
28	ลาดพร้าว	9	1	-8
29	บึงกุ่ม	2	1	-1
30	คันนายาว	3	0	-3
31	สะพานสูง	3	3	0
32	หนองจอก	0	0	0

ตารางที่ 5 เปรียบเทียบจำนวนสถานบริการรายเขตในกรุงเทพมหานคร ปี พ.ศ. 2555 และ พ.ศ. 2560
(ต่อ)

หน่วย : แห่ง

ที่	เขต	พ.ศ. 2555	พ.ศ. 2560	เปลี่ยนแปลง
33	มีนบุรี	4	1	-3
34	คลองสามวา	0	0	0
35	ลาดกระบัง	2	1	-1
36	ธนบุรี	16	7	-9
37	คลองสาน	9	6	-3
38	บางกอกน้อย	14	5	-9
39	บางพลัด	25	17	-8
40	บางกอกใหญ่	3	2	-1
41	ภาษีเจริญ	3	3	0
42	บางแค	4	4	0
43	บางขุนเทียน	0	0	0
44	บางบอน	0	0	0
45	จอมทอง	0	0	0
46	ตลิ่งชัน	1	1	0
47	ทวีวัฒนา	0	0	0
48	ราษฎร์บูรณะ	2	1	-1
49	ทุ่งครุ	0	0	0
50	หนองแขม	0	0	0
รวม		609	365	-244

ที่มา : กองบัญชาการตำรวจนครบาล

ประมวลผล : กลุ่มงานวิจัย 1 กองนโยบายและแผนงาน สำนักผังเมือง

แผนภูมิที่ 5 เปรียบเทียบจำนวนสถานบริการรายเขตในกรุงเทพมหานคร ปี พ.ศ. 2555 และ พ.ศ. 2560

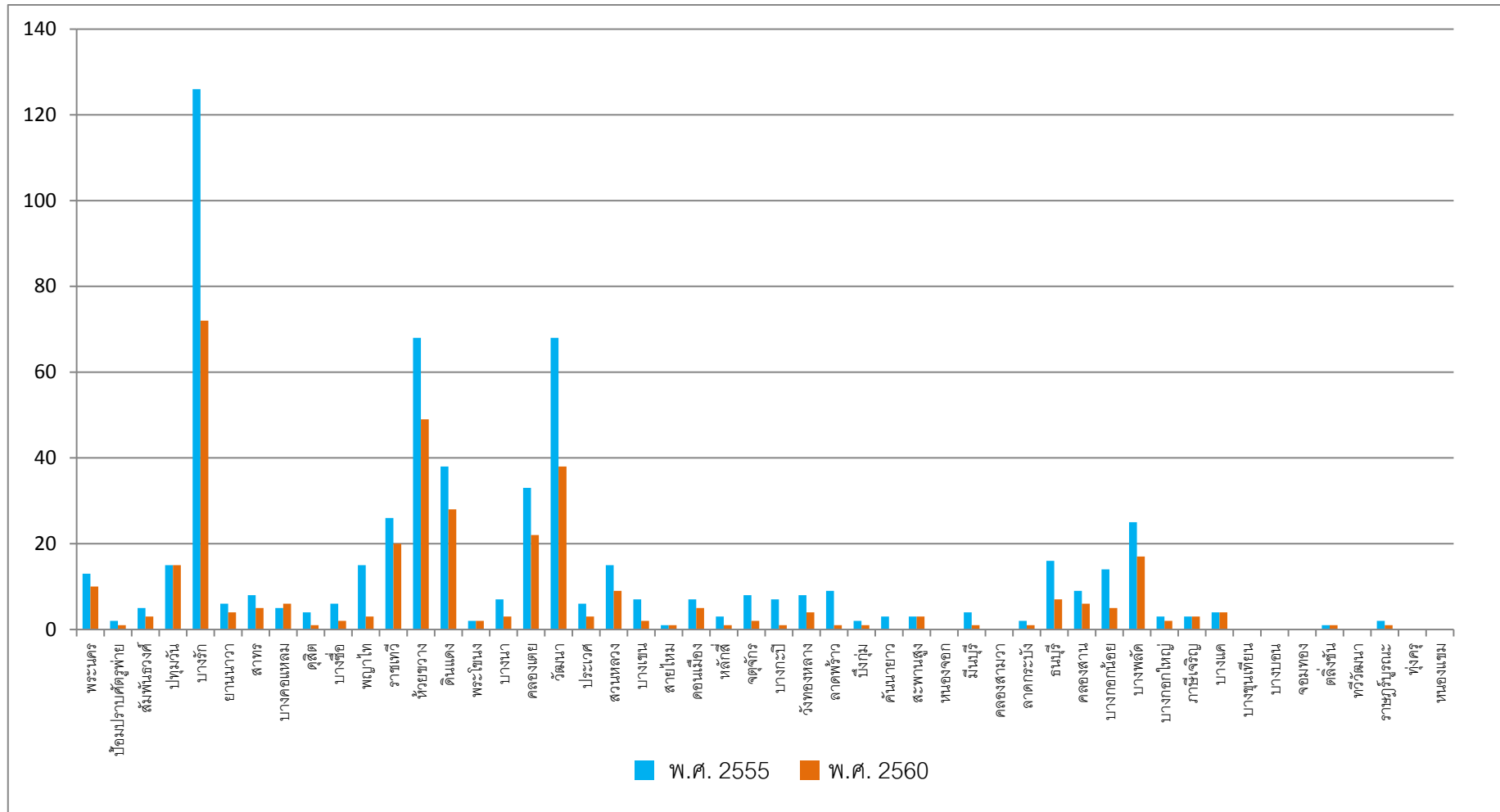

แผนที่ที่ 3 แสดงการเปรียบเทียบจำนวนสถานบริการรายเขตในกรุงเทพมหานคร ปี พ.ศ. 2555 และ พ.ศ. 2560

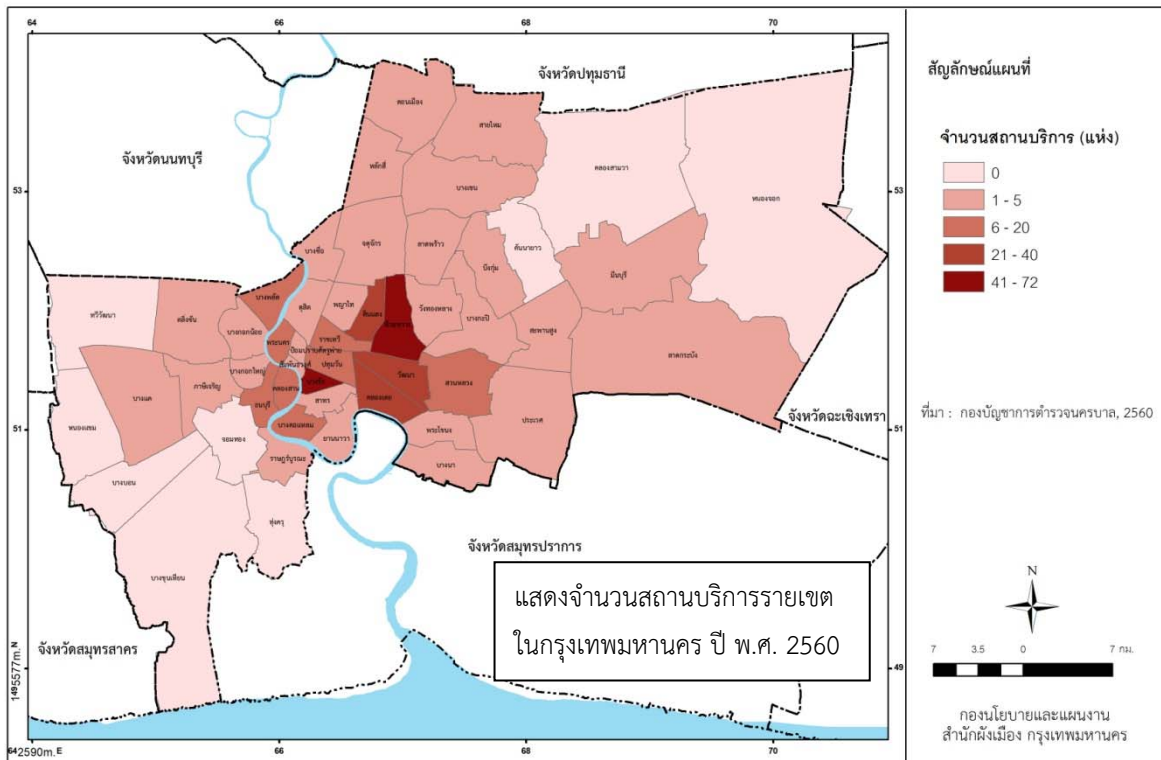
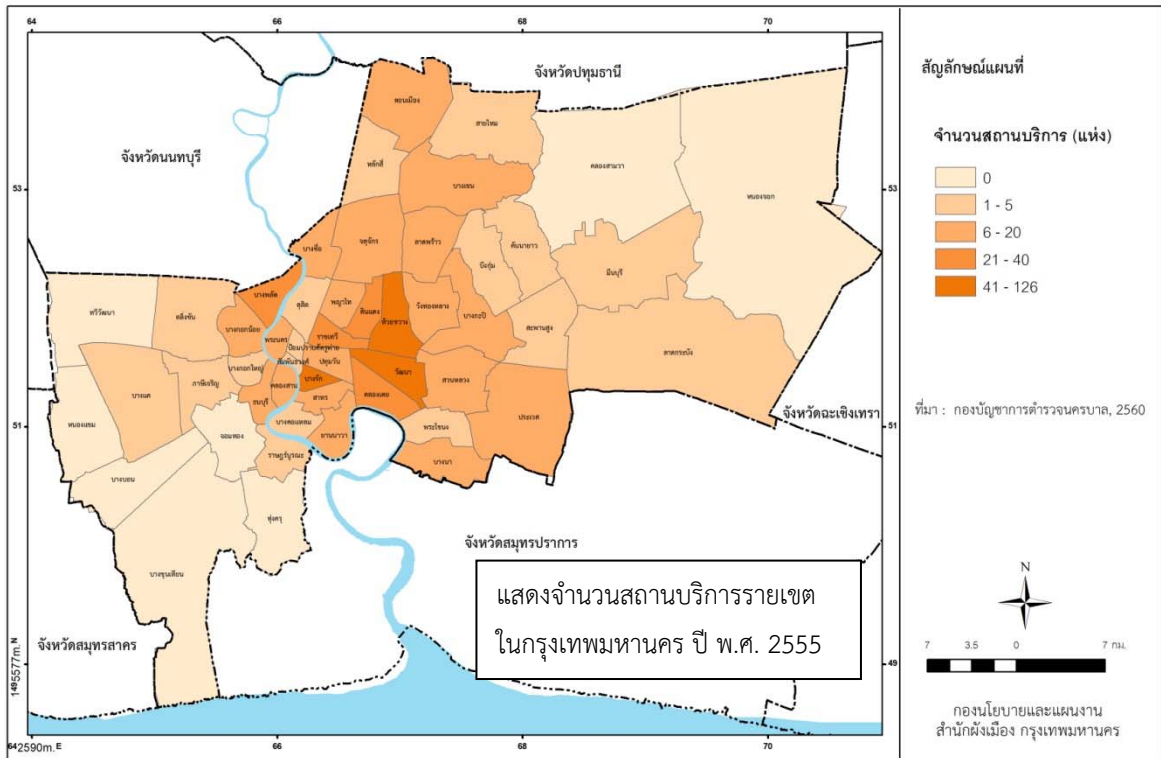

แผนที่ที่ 4 แสดงการเปรียบเทียบจำนวนสถานบริการรายเขตในกรุงเทพมหานคร ปี พ.ศ. 2555 และ พ.ศ. 2560

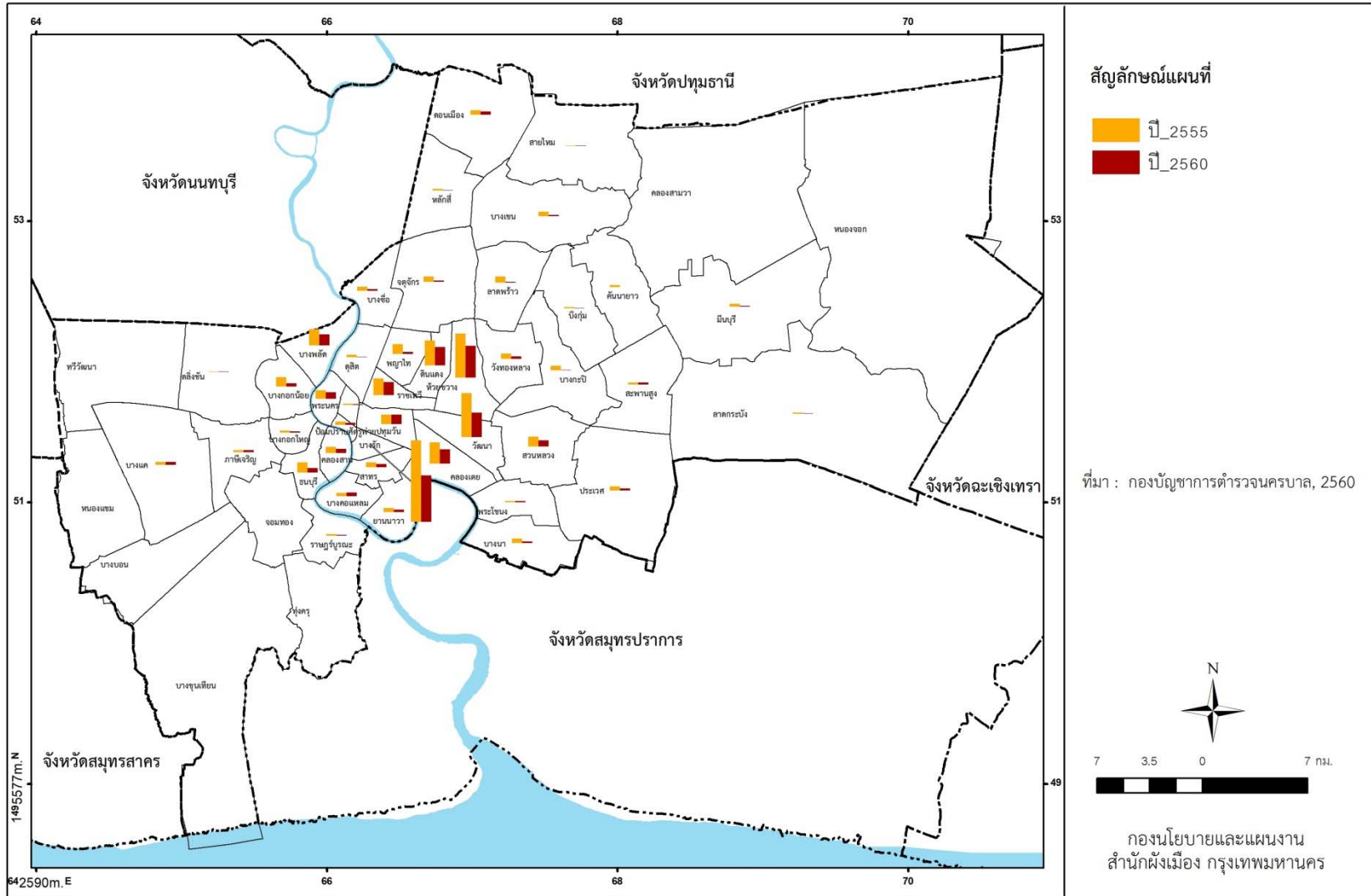

3.2.3 เปรียบเทียบจำนวนสถานบริการในกรุงเทพมหานครและปริมณฑล ปี พ.ศ. 2558 และ พ.ศ. 2559

จากการศึกษาพบว่า สถานบริการในกรุงเทพมหานครและปริมณฑล พ.ศ. 2558 มีทั้งสิ้นจำนวน 629 แห่ง แบ่งเป็นกรุงเทพมหานคร จำนวน 470 แห่ง และจังหวัดที่มีสถานบริการมากที่สุดในปริมณฑล คือ สมุทรปราการ มีจำนวน 64 แห่ง รองลงมาคือ นนทบุรี จำนวน 35 แห่ง และจังหวัดที่มีสถานบริการน้อยที่สุดในปริมณฑล คือ สมุทรสาคร จำนวน 10 แห่ง

สถานบริการในกรุงเทพมหานครและปริมณฑล พ.ศ. 2559 มีทั้งสิ้นจำนวน 588 แห่ง แบ่งเป็นกรุงเทพมหานคร จำนวน 435 แห่ง และจังหวัดที่มีสถานบริการมากที่สุดในปริมณฑล คือ สมุทรปราการ มีจำนวน 57 แห่ง รองลงมาคือ นนทบุรี จำนวน 39 แห่ง และจังหวัดที่มีสถานบริการน้อยที่สุดในปริมณฑล คือ สมุทรสาคร จำนวน 10 แห่ง แสดงให้เห็นว่า สถานบริการมีการกระจายตัวไปทางตะวันออกเฉียงใต้ของกรุงเทพมหานคร (สมุทรปราการ) และทางตะวันตกเฉียงเหนือของกรุงเทพมหานคร (นนทบุรี) ตามข้อมูลตารางที่ 6 และแผนภูมิที่ 6

ตารางที่ 6 เปรียบเทียบจำนวนสถานบริการในกรุงเทพมหานครและปริมณฑล ปี พ.ศ. 2558 และ พ.ศ.2559

หน่วย : แห่ง

จังหวัด	พ.ศ. 2558	พ.ศ. 2559
สมุทรสาคร	10	10
นครปฐม	16	19
ปทุมธานี	30	28
นนทบุรี	39	39
สมุทรปราการ	64	57
กรุงเทพมหานคร	470	435
รวมกรุงเทพมหานครและปริมณฑล	629	588

ที่มา : ส่วนรักษาความสงบเรียบร้อย ๓ สำนักการสอบสวนและนิติการ กรมการปกครอง กระทรวงมหาดไทย
ประมวลผล : กลุ่มงานวิจัย 1 กองนโยบายและแผนงาน สำนักผังเมือง

แผนภูมิที่ 6 เปรียบเทียบจำนวนสถานบริการในกรุงเทพมหานครและปริมณฑล ปี พ.ศ. 2558 และ พ.ศ. 2559

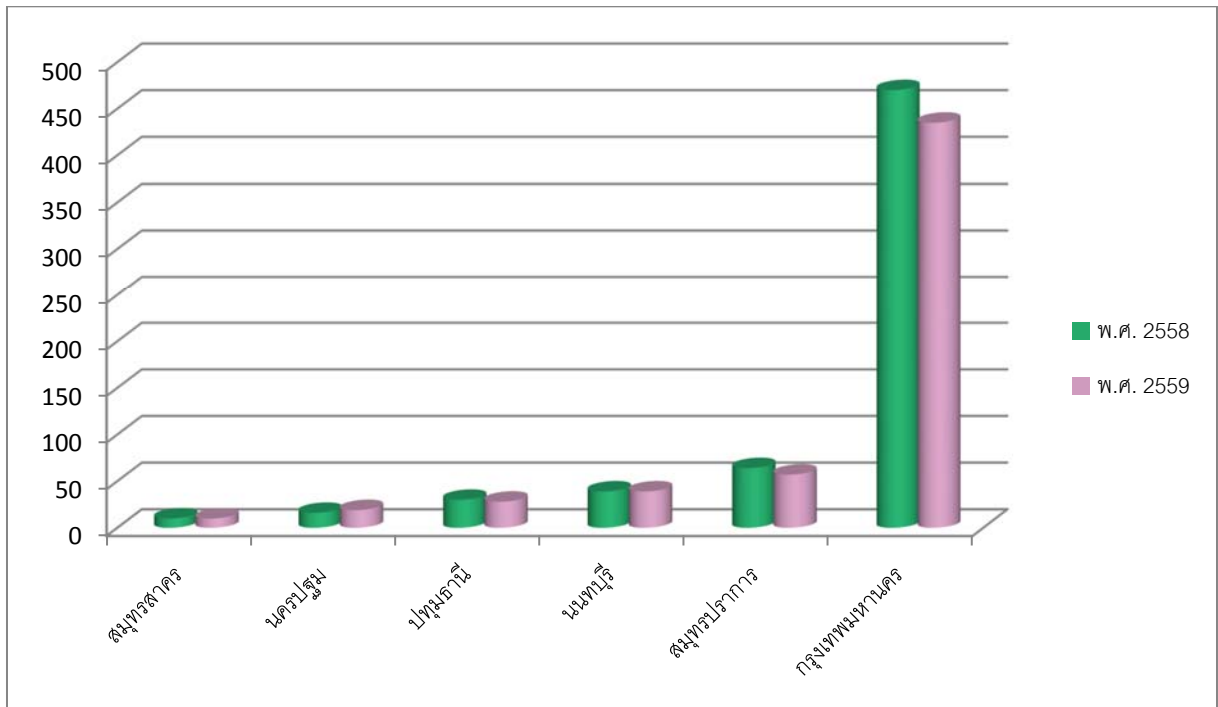

3.3 การคาดการณ์จำนวนสถานบริการในกรุงเทพมหานคร ปี พ.ศ. 2561 - 2565

ผลการคาดการณ์ในปี พ.ศ. 2561 พบว่า จำนวนสถานบริการ มีจำนวน 318 แห่ง ซึ่งลดลงจากปี พ.ศ. 2560 คิดเป็นร้อยละ 12.88 (ดังตารางที่ 7, แผนภูมิที่ 7)

ในปี พ.ศ. 2562 พบว่า จำนวนสถานบริการ มีจำนวน 266 แห่ง ซึ่งลดลงจากปี พ.ศ. 2561 คิดเป็นร้อยละ 16.35 (ดังตารางที่ 7, แผนภูมิที่ 7)

ในปี พ.ศ. 2563 พบว่า จำนวนสถานบริการ มีจำนวน 213 แห่ง ซึ่งลดลงจากปี พ.ศ. 2562 คิดเป็นร้อยละ 19.92 (ดังตารางที่ 7, แผนภูมิที่ 7)

ในปี พ.ศ. 2564 พบว่า จำนวนสถานบริการ มีจำนวน 161 แห่ง ซึ่งลดลงจากปี พ.ศ. 2563 คิดเป็นร้อยละ 24.41 (ดังตารางที่ 7, แผนภูมิที่ 7)

ท้ายสุดในปี พ.ศ. 2565 พบว่า จำนวนสถานบริการ มีจำนวน 108 แห่ง ซึ่งลดลงจากปี พ.ศ. 2564 คิดเป็นร้อยละ 32.92 (ดังตารางที่ 7, แผนภูมิที่ 7)

กล่าวโดยสรุป ตั้งแต่ปี 2561-2565 ผลการคาดการณ์จำนวนสถานบริการในกรุงเทพมหานคร พบว่า ธุรกิจสถานบริการในกรุงเทพมหานครจะมีการเติบโตในลักษณะที่หดตัวต่อเนื่อง อาจจะมีสาเหตุมาจากการเลิกกิจการ การลดลงของจำนวนนักท่องเที่ยว และภาวะค่าครองชีพที่สูงขึ้น

วิธีคาดคะเนแนวโน้ม

$$\hat{Y} = a + bx$$

$a = \bar{y} - b\bar{x}$

$b = \frac{\sum xy - n\bar{x}\bar{y}}{\sum x^2 - n\bar{x}^2}$

\hat{Y} = ค่าพยากรณ์ตัวแปรตาม

a = ค่าคงที่ที่ตัดแกน y

b = ค่าความชันของเส้นตรงแนวโน้ม

x = ช่วงระยะเวลา

Σ = ค่าผลรวม

\bar{x} = ค่าเฉลี่ยของเวลา

\bar{y} = ค่าเฉลี่ยของตัวแปรตาม

n = ช่วงระยะเวลา

ตารางที่ 7 การคาดการณ์จำนวนสถานบริการในกรุงเทพมหานคร ปี พ.ศ. 2561 - 2565

ปี พ.ศ.	จำนวนสถานบริการ (แห่ง)	อัตราการเปลี่ยนแปลง (ร้อยละ)
2558	470	-
2559	435	-7.45
2560	365	-16.09
f2561	318	-12.88
f2562	266	-16.35
f2563	213	-19.92
f2564	161	-24.41
f2565	108	-32.92

ที่มา : กองบัญชาการตำรวจนครบาล และส่วนรักษาความสงบเรียบร้อย ๓ สำนักงานสอบสวนและนิติการ
กรมการปกครอง กระทรวงมหาดไทย

ประมวลผล : กลุ่มงานวิจัย 1 กองนโยบายและแผนงาน สำนักผังเมือง

f = forecast : การคาดการณ์

แผนภูมิที่ 7 การคาดการณ์จำนวนสถานบริการในกรุงเทพมหานคร ปี พ.ศ. 2561 - 2565

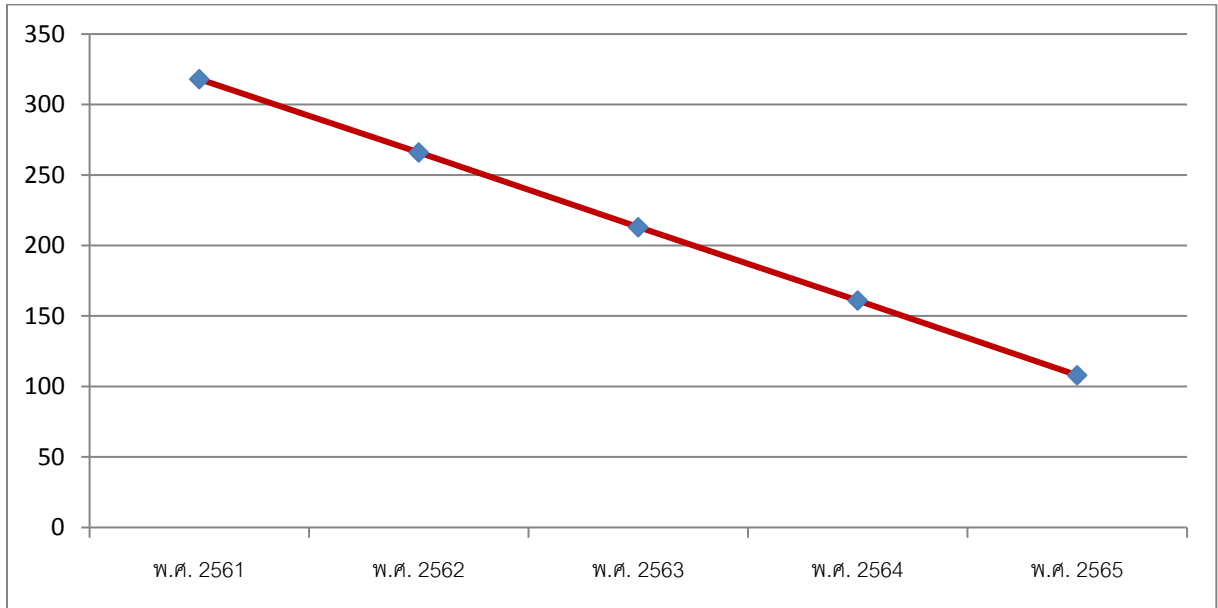

บทที่ 3

ที่ตั้งและการกระจายตัวของสถานบริการ

“สถานบริการ” โดยปกติแล้วเป็นธุรกิจที่ดำเนินกิจการโดยมีวัตถุประสงค์เพื่อเป็นสถานที่ให้ความบันเทิง เป็นแหล่งพักผ่อนหย่อนใจ ซึ่งจัดให้มีบริการทั้งในด้านอาหาร เครื่องดื่ม การแสดงต่างๆ แต่เนื่องด้วยธุรกิจการค้าประเภทนี้ เป็นธุรกิจที่แสวงหากำไรจากการบริการเพื่อตอบสนองความต้องการให้เป็นที่พักใจของลูกค้า โดยเสนอบริการที่มีความหลากหลายเพื่อประโยชน์ในการแข่งขันทางธุรกิจ ซึ่งจะพบว่ามีการให้บริการบางประเภทที่ไม่เหมาะสมหรือขัดต่อศีลธรรมประเพณีอันดีงามและค่านิยมของสังคมไทย เช่น จัดให้มีการจำหน่ายสุรา เครื่องดื่มมีเมทานอลที่ผสมแอลกอฮอล์ การจัดให้มีการแสดงต่างๆ ที่ปลุกเร้าอารมณ์ รวมถึงการจัดให้มีหญิงหรือชายให้บริการ ฯลฯ ซึ่งรูปแบบของธุรกิจประเภทนี้มักมีการเปิดให้บริการในเวลากลางคืน มีลูกค้าหลากหลายประเภทเข้ามาใช้บริการเป็นจำนวนมาก สถานบริการจึงเป็นธุรกิจที่ถูกมองว่าจำเป็นต้องได้รับการควบคุม ดูแล จึงได้มีการตราพระราชบัญญัติสถานบริการ พ.ศ. 2509 ขึ้นมาเพื่อควบคุมกิจการสถานบริการ

3.1 การกระจายตัวของสถานบริการในเขตกรุงเทพมหานคร

3.1.1 สถานบริการจำแนกตามประเภทสถานบริการในเขตกรุงเทพมหานคร ปี พ.ศ. 2560

ในปี พ.ศ. 2560 มีจำนวนสถานบริการในเขตกรุงเทพมหานคร จำนวน 365 แห่ง แบ่งสถานบริการออกเป็น 5 ประเภท ได้แก่ สถานบริการตามมาตรา 3(1) สถานบริการตามมาตรา 3(2) สถานบริการตามมาตรา 3(3) สถานบริการตามมาตรา 3(4) และสถานบริการตามมาตรา 3(5) ซึ่งประเภทสถานบริการที่มีมากที่สุด คือ สถานบริการตามมาตรา 3(4) มีจำนวน 195 แห่ง คิดเป็นร้อยละ 53.42 รองลงมา คือ สถานบริการตามมาตรา 3(3) มีจำนวน 83 แห่ง คิดเป็นร้อยละ 22.74 ส่วนสถานบริการที่มีจำนวนน้อยที่สุด คือ สถานบริการตามมาตรา 3(2) มีจำนวน 12 แห่ง คิดเป็นร้อยละ 3.29 แสดงให้เห็นว่าสถานบริการที่มีอาหาร สุรา หรือเครื่องดื่มอย่างอื่นจำหน่ายหรือให้บริการ เช่น บาร์อะโกโก้ คาราโอเกะ ไนต์คลับ ดิสโก้เธค และผับ มีการเปิดให้บริการมากที่สุด ตามข้อมูลตารางที่ 1 และแผนภูมิที่ 1

ตารางที่ 1 จำนวนสถานบริการจำแนกตามประเภทสถานบริการในเขตกรุงเทพมหานคร ปี พ.ศ. 2560

ที่	ประเภทสถานบริการ	จำนวน (แห่ง)	ร้อยละ
1	มาตรา 3(1)	39	10.68
2	มาตรา 3(2)	12	3.29
3	มาตรา 3(3)	83	22.74
4	มาตรา 3(4)	195	53.42
5	มาตรา 3(5)	36	9.87
รวม		365	100.00

ที่มา : กองบัญชาการตำรวจนครบาล

ประมวลผล : กลุ่มงานวิจัย 1 กองนโยบายและแผนงาน สำนักผังเมือง

หมายเหตุ : สถานบริการตามมาตรา 3(1) หมายถึง สถานตั้งร้าน ร้าวง หรือรองเง็ง เป็นปกติ
ฐานะประเภทที่มีและประเภทที่ไม่มีคูบริการ

สถานบริการตามมาตรา 3(2) หมายถึง สถานที่ที่มีการจำหน่ายสุรา น้ำชา หรือ
เครื่องดื่มอย่างอื่น จำหน่ายและบริการ โดยมีผู้บ้ำเรอสำหรับปรนนิบัติลูกค้า

สถานบริการตามมาตรา 3(3) หมายถึง สถานอาบน้ำ นวด หรืออบตัว ซึ่งมี
ผู้บริการให้แก่ลูกค้า

สถานบริการตามมาตรา 3(4) หมายถึง สถานที่ที่มีอาหาร สุรา หรือเครื่องดื่ม
อย่างอื่นจำหน่ายหรือให้บริการ โดยมีรูปแบบอย่างหนึ่งอย่างใด

สถานบริการตามมาตรา 3(5) หมายถึง สถานที่ที่มีอาหาร สุรา หรือเครื่องดื่ม
อย่างอื่นจำหน่าย โดยจัดให้มีการแสดงดนตรีหรือการแสดงอื่นใดเพื่อการบันเทิง ซึ่งปิดทำการหลังเวลา 24.00
นาฬิกา

แผนภูมิที่ 1 ร้อยละของสถานบริการจำแนกตามประเภทสถานบริการในเขตกรุงเทพมหานคร
ปี พ.ศ. 2560

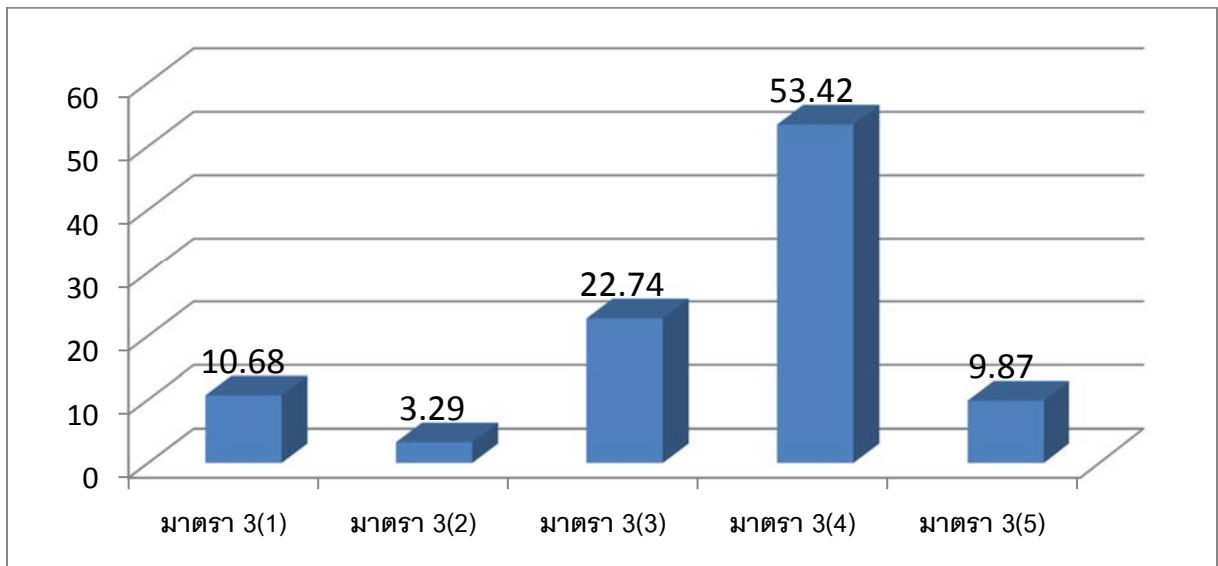

3.1.2 สถานบริการจำแนกตามรายเขตในกรุงเทพมหานคร ปี พ.ศ. 2560

จากการศึกษาเป็นรายเขตแล้วจะพบว่า เขตที่มีสถานบริการเปิดให้บริการมากที่สุดได้แก่ เขตบางรักมีสถานบริการเปิดให้บริการจำนวน 72 แห่ง หรือคิดเป็นร้อยละ 19.73 รองลงมาเป็นเขตห้วยขวางมีสถานบริการเปิดให้บริการจำนวน 49 แห่ง หรือคิดเป็นร้อยละ 13.42 และเขตวัฒนามีสถานบริการเปิดให้บริการจำนวน 38 แห่ง หรือคิดเป็นร้อยละ 10.41 ตามลำดับ ส่วนเขตที่ไม่มีสถานบริการเปิดให้บริการมีจำนวน 9 เขต คือ เขตบางขุนเทียน เขตบางบอน เขตจอมทอง เขตทวีวัฒนา เขตทุ่งครุ เขตหนองแขม เขตคันนายาว เขตหนองจอก และเขตคลองสามวา ตามข้อมูลตารางที่ 2 แผนภูมิที่ 2 และแผนที่ที่ 1

ตารางที่ 2 จำนวนสถานบริการจำแนกตามรายเขตในกรุงเทพมหานคร และจำแนกตามประเภทสถานบริการ ปี พ.ศ. 2560

ที่	เขต	จำนวนแบ่งตามประเภทสถานบริการ (แห่ง)					รวม (แห่ง)	ร้อยละ
		ม.3(1)	ม.3(2)	ม.3(3)	ม.3(4)	ม.3(5)		
1	พระนคร			2	4	4	10	2.74
2	ป้อมปราบศัตรูพ่าย			1			1	0.27
3	สัมพันธวงศ์			1	2		3	0.82
4	ปทุมวัน	3		4	1	7	15	4.11
5	บางรัก	9		2	49	12	72	19.73
6	ยานนาวา		1		3		4	1.10
7	สาทร				1	4	5	1.37
8	บางคอแหลม			1	4	1	6	1.64
9	ดุสิต				1		1	0.27
10	บางซื่อ				2		2	0.55
11	พญาไท				3		3	0.82
12	ราชเทวี	2	1	10	5	2	20	5.48
13	ห้วยขวาง	7	2	27	13		49	13.42
14	ดินแดง	4	3	17	3	1	28	7.67
15	พระโขนง				1	1	2	0.55
16	บางนา			1	2		3	0.82
17	คลองเตย	4		2	14	2	22	6.03
18	วัฒนา	3		2	33		38	10.41
19	ประเวศ				3		3	0.82
20	สวนหลวง	1		1	7		9	2.47
21	บางเขน				2		2	0.55
22	สายไหม		1				1	0.27
23	ดอนเมือง				5		5	1.37

ตารางที่ 2 จำนวนสถานบริการจำแนกตามรายเขตในกรุงเทพมหานคร และจำแนกตามประเภท
สถานบริการ ปี พ.ศ. 2560 (ต่อ)

ที่	เขต	จำนวนแบ่งตามประเภทสถานบริการ (แห่ง)					รวม (แห่ง)	ร้อยละ
		ม.3(1)	ม.3(2)	ม.3(3)	ม.3(4)	ม.3(5)		
24	หลักสี่				1		1	0.27
25	จตุจักร				2		2	0.55
26	บางกะปิ		1				1	0.27
27	วังทองหลาง			1	3		4	1.10
28	ลาดพร้าว				1		1	0.27
29	บึงกุ่ม				1		1	0.27
30	คันนายาว						0	0.00
31	สะพานสูง	1		1	1		3	0.82
32	หนองจอก						0	0.00
33	มีนบุรี				1		1	0.27
34	คลองสามวา						0	0.00
35	ลาดกระบัง				1		1	0.27
36	ธนบุรี	1		1	5		7	1.92
37	คลองสาน	1			5		6	1.64
38	บางกอกน้อย			1	4		5	1.37
39	บางพลัด	3	1	6	5	2	17	4.66
40	บางกอกใหญ่				2		2	0.55
41	ภาษีเจริญ		1	1	1		3	0.82
42	บางแค		1		3		4	1.10
43	บางขุนเทียน						0	0.00
44	บางบอน						0	0.00
45	จอมทอง						0	0.00
46	ตลิ่งชัน			1			1	0.27
47	ทวีวัฒนา						0	0.00
48	ราษฎร์บูรณะ				1		1	0.27
49	ทุ่งครุ						0	0.00
50	หนองแขม						0	0.00
รวม		39	12	83	195	36	365	100.00

ที่มา : กองบัญชาการตำรวจนครบาล

ประมวลผล : กลุ่มงานวิจัย 1 กองนโยบายและแผนงาน สำนักผังเมือง

หมายเหตุ : สถานบริการประเภท 3(1) หมายถึง สถานเต็นท์ รำวง หรือรองเง็ง เป็นปกติธุระประเภทที่มีและประเภทที่ไม่มีคูบริการ

สถานบริการประเภท 3(2) หมายถึง สถานที่ที่มีการจำหน่ายสุรา น้ำชา หรือเครื่องดื่มอย่างอื่น
จำหน่ายและบริการ โดยมีผู้บําเรอสำหรับปรนนิบัติลูกค้า

สถานบริการประเภท 3(3) หมายถึง สถานอาบน้ำ นวด หรืออบตัว ซึ่งมีผู้บริการให้แก่ลูกค้า

สถานบริการประเภท 3(4) หมายถึง สถานที่ที่มีอาหาร สุรา หรือเครื่องดื่มอย่างอื่นจำหน่ายหรือ
ให้บริการ โดยมีรูปแบบอย่างหนึ่งอย่างใด

สถานบริการประเภท 3(5) หมายถึง สถานที่ที่มีอาหาร สุรา หรือเครื่องดื่มอย่างอื่นจำหน่าย โดย
จัดให้มีการแสดงดนตรีหรือการแสดงอื่นใดเพื่อการบันเทิง ซึ่งปิดทำการหลังเวลา 24.00 นาฬิกา

แผนภูมิที่ 2 ร้อยละของสถานบริการจำแนกตามรายเขตในกรุงเทพมหานคร ปี พ.ศ. 2560

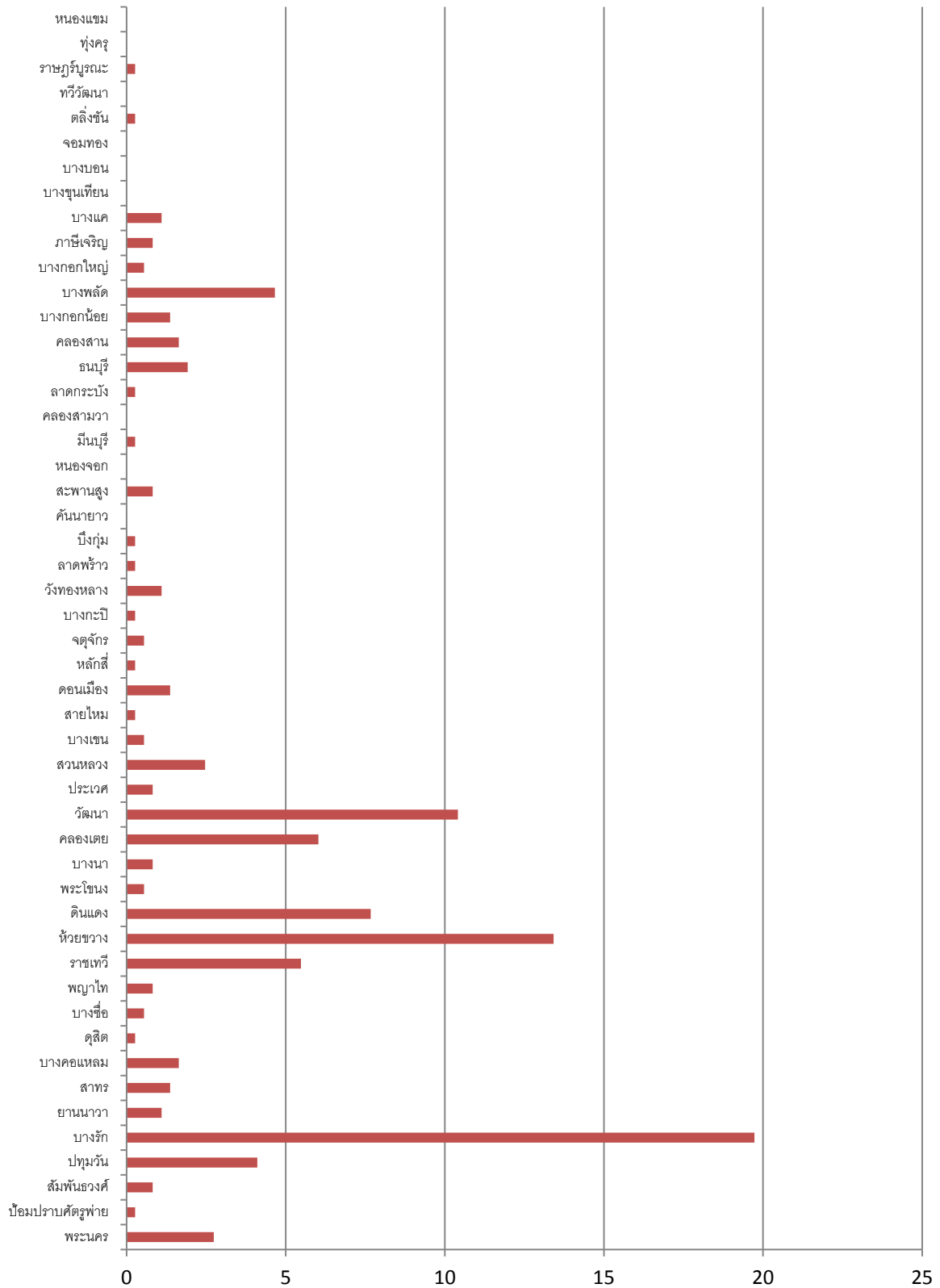

แผนที่ที่ 1 แสดงจำนวนสถานบริการจำแนกตามรายเขตในกรุงเทพมหานคร ปี พ.ศ. 2560

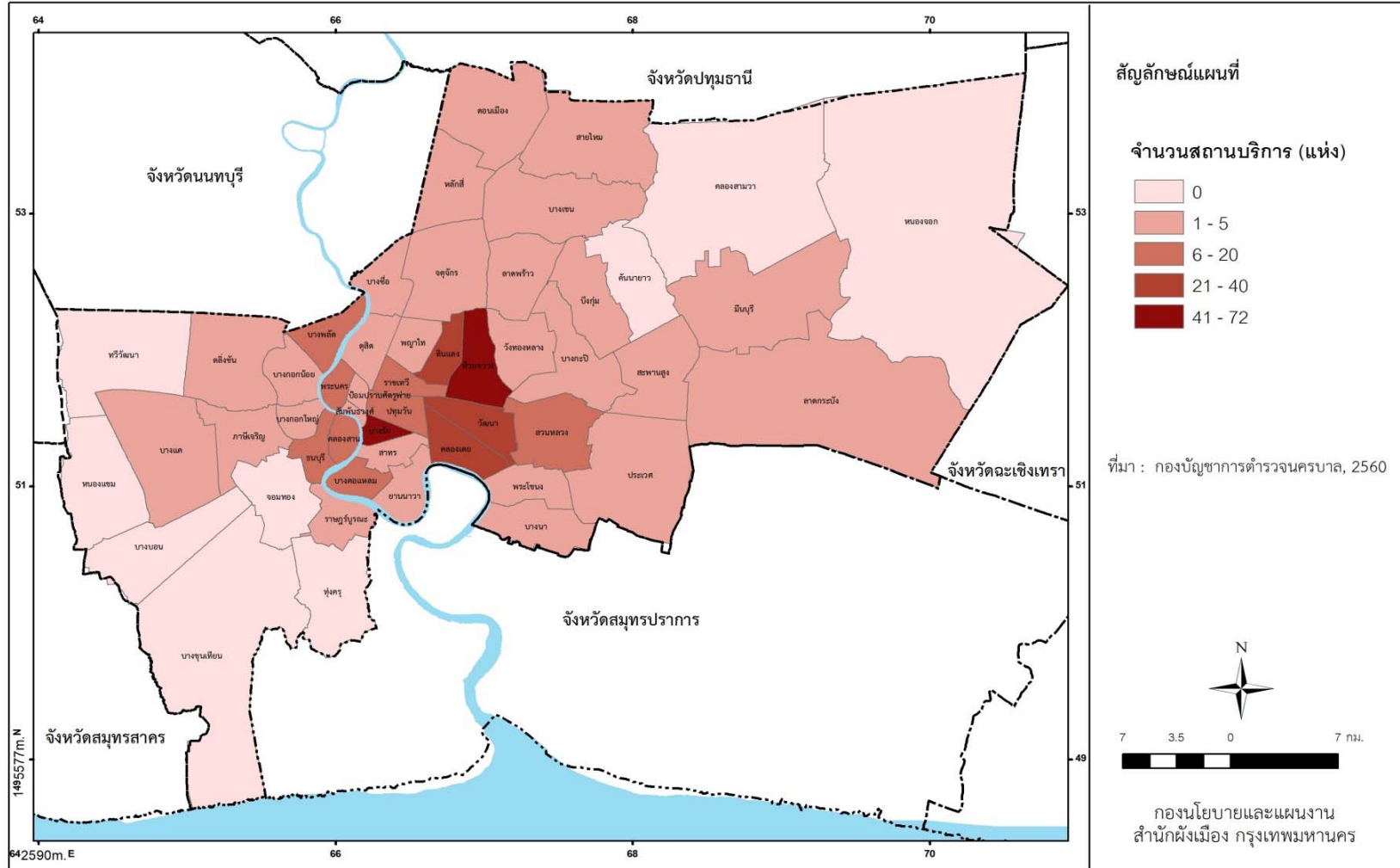

3.1.3 สถานบริการจำแนกตามกลุ่มเขตในกรุงเทพมหานคร ปี พ.ศ. 2560

พิจารณาเป็นกลุ่มเขตจะพบว่า กลุ่มเขตที่มีสถานบริการเปิดให้บริการมากที่สุดได้แก่ กลุ่มเขต ศูนย์กลางธุรกิจและพาณิชย์กรรม มีสถานบริการเปิดให้บริการจำนวน 266 แห่ง หรือร้อยละ 72.88 รองลงมา คือ กลุ่มเขตอนุรักษ์ศิลปวัฒนธรรมและส่งเสริมการท่องเที่ยว มีสถานบริการเปิดให้บริการจำนวน 52 แห่ง หรือ ร้อยละ 14.25 และกลุ่มเขตที่อยู่อาศัย มีสถานบริการเปิดให้บริการจำนวน 36 แห่ง หรือร้อยละ 9.86 และ กลุ่มเขตที่อยู่อาศัยชานเมืองและเกษตรกรรมฝั่งตะวันตกตอนบน มีสถานบริการเปิดให้บริการจำนวน 8 แห่ง หรือร้อยละ 2.19 ตามลำดับ ส่วนกลุ่มเขตที่อยู่อาศัยชานเมืองและเกษตรกรรมฝั่งตะวันตกตอนล่างมีจำนวน สถานบริการเปิดให้บริการน้อยที่สุดจำนวน 1 แห่ง หรือร้อยละ 0.27 ตามข้อมูลตารางที่ 3 แผนภูมิที่ 3 และ แผนที่ที่ 2

ตารางที่ 3 จำนวนสถานบริการจำแนกตามกลุ่มเขตในกรุงเทพมหานคร และจำแนกตามประเภทสถาน บริการ ปี พ.ศ. 2560

ที่	กลุ่มเขต/เขต	จำนวนแบ่งตามประเภทสถานบริการ (แห่ง)					รวม (แห่ง)	ร้อยละ
		ม.3(1)	ม.3(2)	ม.3(3)	ม.3(4)	ม.3(5)		
กลุ่มเขตอนุรักษ์ ศิลปวัฒนธรรมและ ส่งเสริมการท่องเที่ยว								
1	พระนคร			2	4	4	10	
2	ป้อมปราบศัตรูพ่าย			1			1	
3	สัมพันธวงศ์			1	2		3	
4	ดุสิต				1		1	
5	ธนบุรี	1		1	5		7	
6	คลองสาน	1			5		6	
7	บางกอกน้อย			1	4		5	
8	บางพลัด	3	1	6	5	2	17	
9	บางกอกใหญ่				2		2	
รวม		5	1	12	28	6	52	14.25
กลุ่มเขตศูนย์กลางธุรกิจ และพาณิชย์กรรม								
1	ปทุมวัน	3		4	1	7	15	
2	บางรัก	9		2	49	12	72	
3	ยานนาวา		1		3		4	
4	สาทร				1	4	5	
5	บางคอแหลม			1	4	1	6	
6	บางซื่อ				2		2	

ตารางที่ 3 จำนวนสถานบริการจำแนกตามกลุ่มเขตในกรุงเทพมหานคร และจำแนกตามประเภทสถานบริการ ปี พ.ศ. 2560 (ต่อ)

ที่	กลุ่มเขต/เขต	จำนวนแบ่งตามประเภทสถานบริการ (แห่ง)					รวม (แห่ง)	ร้อยละ
		ม.3(1)	ม.3(2)	ม.3(3)	ม.3(4)	ม.3(5)		
7	พญาไท				3		3	
8	ราชเทวี	2	1	10	5	2	20	
9	ห้วยขวาง	7	2	27	13		49	
10	ดินแดง	4	3	17	3	1	28	
11	คลองเตย	4		2	14	2	22	
12	วัฒนา	3		2	33		38	
13	จตุจักร				2		2	
รวม		32	7	65	133	29	266	72.88
กลุ่มเขตที่อยู่อาศัย								
1	พระโขนง				1	1	2	
2	บางนา			1	2		3	
3	ประเวศ				3		3	
4	สวนหลวง	1		1	7		9	
5	บางเขน				2		2	
6	สายไหม		1				1	
7	ดอนเมือง				5		5	
8	หลักสี่				1		1	
9	บางกะปิ		1				1	
10	วังทองหลาง			1	3		4	
11	ลาดพร้าว				1		1	
12	บึงกุ่ม				1		1	
13	คันนายาว						0	
14	สะพานสูง	1		1	1		3	
รวม		2	2	4	27	1	36	9.86
กลุ่มเขตที่อยู่อาศัยชานเมืองและเกษตรกรรมฝั่งตะวันออก								
1	หนองจอก						0	
2	มีนบุรี				1		1	
3	คลองสามวา						0	
4	ลาดกระบัง				1		1	
รวม		0	0	0	2	0	2	0.55

ตารางที่ 3 จำนวนสถานบริการจำแนกตามกลุ่มเขตในกรุงเทพมหานคร และจำแนกตามประเภทสถานบริการ ปี พ.ศ. 2560 (ต่อ)

ที่	กลุ่มเขต/เขต	จำนวนแบ่งตามประเภทสถานบริการ (แห่ง)					รวม (แห่ง)	ร้อยละ
		ม.3(1)	ม.3(2)	ม.3(3)	ม.3(4)	ม.3(5)		
กลุ่มเขตที่อยู่อาศัยชานเมืองและเกษตรกรรมฝั่งตะวันตกตอนบน								
1	ภาษีเจริญ		1	1	1		3	
2	บางแค		1		3		4	
3	ตลิ่งชัน			1			1	
4	ทวีวัฒนา						0	
5	หนองแขม						0	
รวม		0	2	2	4	0	8	2.19
กลุ่มเขตที่อยู่อาศัยชานเมืองและเกษตรกรรมฝั่งตะวันตกตอนล่าง								
1	บางขุนเทียน						0	
2	บางบอน						0	
3	จอมทอง						0	
4	ราษฎร์บูรณะ				1		1	
5	ทุ่งครุ						0	
รวม		0	0	0	1	0	1	0.27

ที่มา : กองบัญชาการตำรวจนครบาล

ประมวลผล : กลุ่มงานวิจัย 1 กองนโยบายและแผนงาน สำนักผังเมือง

หมายเหตุ : สถานบริการประเภท 3(1) หมายถึง สถานเต็นท์ รำวง หรือโรงเงี้ง เป็นปกติธุระประเภทที่มีและประเภทที่ไม่มีคูบริการ

สถานบริการประเภท 3(2) หมายถึง สถานที่ที่มีการจำหน่ายสุรา น้ำชา หรือเครื่องดื่มอย่างอื่นจำหน่ายและบริการ โดยมีผู้บ้ำเรอสำหรับปรนนิบัติลูกค้า

สถานบริการประเภท 3(3) หมายถึง สถานอาบน้ำ นวด หรืออบตัว ซึ่งมีผู้บริการให้แก่ลูกค้า

สถานบริการประเภท 3(4) หมายถึง สถานที่ที่มีอาหาร สุรา หรือเครื่องดื่มอย่างอื่นจำหน่ายหรือให้บริการ โดยมีรูปแบบอย่างหนึ่งอย่างใด

สถานบริการประเภท 3(5) หมายถึง สถานที่ที่มีอาหาร สุรา หรือเครื่องดื่มอย่างอื่นจำหน่าย โดยจัดให้มีการแสดงดนตรีหรือการแสดงอื่นใดเพื่อการบันเทิง ซึ่งปิดทำการหลังเวลา 24.00 นาฬิกา

แผนภูมิที่ 3 ร้อยละของสถานบริการจำแนกตามกลุ่มเขตในกรุงเทพมหานคร ปี พ.ศ. 2560

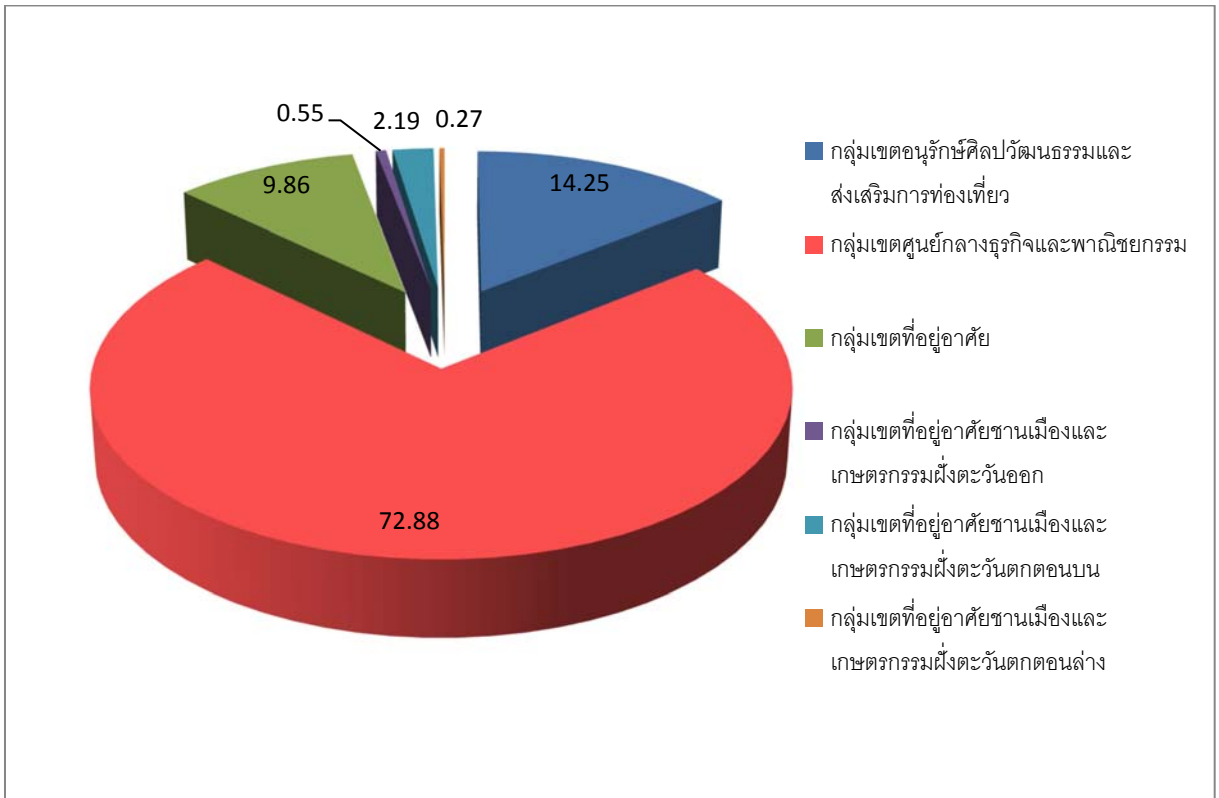

แผนที่ที่ 2 แสดงจำนวนสถานบริการจำแนกตามกลุ่มเขตในกรุงเทพมหานคร ปี พ.ศ. 2560

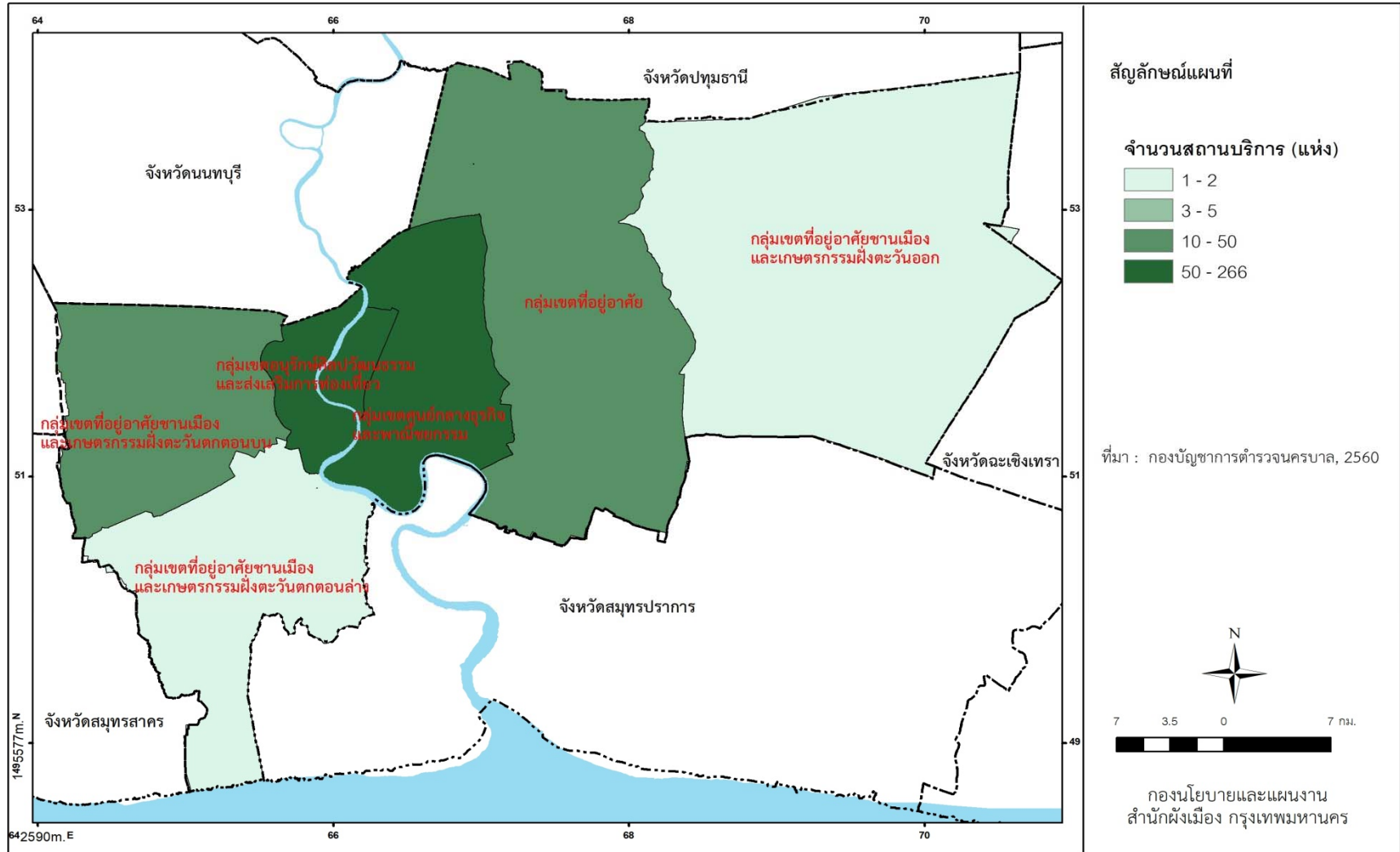

3.2 เปรียบเทียบจำนวนสถานบริการในกรุงเทพมหานคร

3.2.1 เปรียบเทียบจำนวนสถานบริการในเขตกรุงเทพมหานคร จำแนกตามประเภทสถานบริการ ปี พ.ศ. 2555 และ พ.ศ. 2560

จากการศึกษาจำนวนสถานบริการระหว่างปี พ.ศ. 2555 และ พ.ศ. 2560 พบว่า ปี พ.ศ. 2560 กรุงเทพมหานครมีจำนวนสถานบริการ 365 แห่ง ลดลงจากปี พ.ศ. 2555 ที่มีจำนวนรวม 609 แห่ง เท่ากับจำนวน 244 แห่ง ถ้าพิจารณาตามประเภทสถานบริการ จะเห็นว่าประเภทสถานบริการที่มีจำนวนลดลงมากที่สุด คือสถานบริการตามมาตรา 3(4) ลดลงจำนวน 179 แห่ง รองลงมาเป็นสถานบริการตามมาตรา 3(5) ลดลงจำนวน 18 แห่ง ส่วนสถานบริการที่ลดลงน้อยที่สุด คือ สถานบริการตามมาตรา 3(2) ลดลงจำนวน 14 แห่ง ดังข้อมูลตามตารางที่ 4 และแผนภูมิที่ 4

จำนวนสถานบริการที่ลดลงมากที่สุด คือ ประเภทสถานบริการมาตรา 3(4) เป็นสถานที่ที่มีอาหาร สุรา หรือเครื่องดื่มอย่างอื่นจำหน่ายหรือให้บริการ เช่น บาร์อะโกโก้ คาราโอเกะ ไนท์คลับ ดิสโก้เธค และผับ มีสาเหตุมาจาก

1. ภาวะเศรษฐกิจที่มีความไม่แน่นอน ส่งผลให้ผู้ใช้บริการชะลอการใช้บริการสถานบริการ โดยใช้บริการเฉพาะที่จำเป็นหรือเป็นการสังสรรค์ในเทศกาลและโอกาสพิเศษต่างๆ
2. มาตรการในการควบคุมการเปิดให้บริการ ส่งผลให้การเปิดสถานบริการมีความยากขึ้น ได้แก่

2.1 สถานบริการจำเป็นจะต้องมีการต่อใบอนุญาตทุกปี การต่อใบอนุญาตต้องคำนึงถึงเหตุปัจจัยด้านต่างๆ ซึ่งสำนักงานตำรวจแห่งชาติเป็นผู้พิจารณา แต่ส่วนหนึ่งที่น่าไปร่วมพิจารณาการต่อใบอนุญาตก็คือความปลอดภัยของอาคารที่ต้องดำเนินการถูกต้องตาม พ.ร.บ. ควบคุมอาคาร พ.ศ. 2535 และมีการตรวจสอบอาคารประจำปีอย่างถูกต้อง

2.2 กรุงเทพมหานครได้วางแนวทางเป็นมาตรการป้องกันและบรรเทาภัยอันตรายต่างๆ ที่อาจเกิดขึ้นในอาคารสถานบริการ สถานบันเทิง ให้กับเจ้าของอาคารนำไปปฏิบัติตาม ซึ่งได้กำหนดหลักเกณฑ์ 15 ข้อ ข้อกำหนดของกทม. สถานบริการต้องปฏิบัติตาม และกทม. โดยสำนักงานเขตพื้นที่ทั้ง 50 เขต มีหน้าที่สุ่มตรวจอาคารสถานบริการต่างๆ โดยเฉพาะผับบาร์ต่างๆ ที่ประชาชนใช้บริการจำนวนมาก หากตรวจพบสถานบริการใดไม่มีความปลอดภัยต่อผู้ให้บริการให้สั่งระงับใช้งานอาคารสถานบริการนั้นๆ ได้ทันที

2.3 มาตรการเข้มงวดตามหลักเกณฑ์ที่คณะกรรมการภาพยนตร์และวีดิทัศน์แห่งชาติกำหนดไว้ คือ ห้ามสูบบุหรี่ เสพสารเสพติดหรือเล่นการพนันภายในร้าน รวมถึงห้ามมีผู้บริการหรือพนักงานอื่นใดขับร้องเพลงหรือนั่งกับลูกค้าภายในร้าน ห้ามมีสื่อลามกอนาจารภายในร้าน และห้ามจำหน่ายหรือฉายคาราโอเกะที่ไม่ได้รับอนุญาตตามกฎหมายภายในร้าน โดยผู้ประกอบการทุกร้านต้องปฏิบัติตามอย่างเคร่งครัด หากไม่ปฏิบัติตามจะไม่ได้รับการต่อใบอนุญาตและจะถูกดำเนินคดีตามกฎหมาย

2.4 ข้อกำหนดการใช้ประโยชน์ที่ดินตามกฎหมายกระทรวงให้ใช้บังคับผังเมืองรวม พ.ศ. 2556 บริเวณที่อนุญาตให้มีสถานบริการได้ คือ ที่ดินประเภทพาณิชยกรรม และประเภทที่อยู่อาศัยหนาแน่นมาก ย.9 และ ย.10 เท่านั้น

2.5 การเสียภาษีสรรพสามิตนำมาใช้เป็นกลไกในการควบคุมเพื่อกำหนดขอบเขตให้สถานบริการที่มีลักษณะฟุ่มเฟือยและมีการให้บริการโดยหมิ่นเหม่ต่อศีลธรรมอันดีจะต้องถูกจัดเก็บภาษีเพื่อเป็นการชดเชยให้กับสังคมและทดแทนทรัพยากรที่สูญเสียไป

3. ปัจจุบันผู้คนหันมาใส่ใจเรื่องสุขภาพ ใช้เวลาว่างออกกำลังกาย เลือกรับประทานอาหารที่มีประโยชน์ต่อสุขภาพมากขึ้น เช่น การรับประทานผัก ผลไม้ และธัญพืช การลดน้ำตาล เกลือ และไขมัน การเลือกวัตถุดิบที่ไม่ใช้สารเคมีและวัตถุสังเคราะห์ เป็นต้น

4. การใช้บริการจัดส่งอาหารหรือ Delivery มีแนวโน้มได้รับความนิยมสูง เนื่องจากรูปแบบการใช้ชีวิตของผู้คนเปลี่ยนแปลงไป ทั้งการใช้ชีวิตอย่างเร่งรีบ มีข้อจำกัดด้านเวลา ต้องการความสะดวกสบาย รวมถึงต้องการหลีกเลี่ยงการจราจรติดขัด ความสะดวกในการสั่งอาหารผ่านช่องทางออนไลน์ ทั้งทางเว็บไซต์และแอปพลิเคชัน ผ่านช่องทางต่างๆที่ผู้ประกอบการร้านอาหารพัฒนาขึ้นเอง ตัวกลางให้บริการรับซื้อ และ/หรือจัดส่งอาหารและสินค้าต่างๆ

5. ในปัจจุบันโซเชียลมีเดียมีบทบาทในชีวิตของไทยมากขึ้น ทำให้มีพฤติกรรมติดโซเชียลมีเดีย ไม่ออกไปพบปะสังสรรค์ เนื่องจากโซเชียลมีเดียเป็นการเชื่อมต่อที่ช่วยให้ข้อมูล ข่าวสารรวดเร็วมากยิ่งขึ้น ทำให้ผู้คนสามารถสื่อสารกันได้สะดวก ง่ายตาย และประหยัดเวลา นอกจากนี้ยังทำให้โลกกว้างขึ้นอีกด้วย เพราะทำให้หลายคนต่างก็มีสังคมที่กว้างขึ้น รู้จักกันเพิ่มมากขึ้น

6. สถานบริการที่อยู่ตามแนวรถไฟฟ้ามีแนวโน้มปิดกิจการเพื่อสร้างเป็นที่อยู่อาศัยประเภทอาคารชุด เนื่องจากปัจจุบันมีรถไฟฟ้าที่เปิดให้บริการแล้วทั้งสิ้น 5 สาย 77 สถานี ครอบคลุมระยะทางกว่า 112 กิโลเมตร สิ่งที่มาพร้อมกับการขยายเส้นทางรถไฟฟ้า คือ การเปลี่ยนแปลงของโครงสร้างเมือง และตลาดอสังหาริมทรัพย์ โดยทำเลตามแนวรถไฟฟ้ากลายเป็นทำเลทอง ยิ่งใจกลางเมือง เป็นทำเลทองนับวันราคาที่ดินมีแต่จะพุ่งขึ้นมหาศาล ทั้งยังเปลี่ยนวิถีชีวิต และรูปแบบการอยู่อาศัยของคนในเมือง

7. ผู้ที่เคยใช้บริการสถานบริการมาตรา 3(4) นิยมไปใช้บริการสถานประกอบการที่ดำเนินกิจการคล้ายสถานบริการ เช่น ร้านจำหน่ายสุรา ลานเบียร์ หรือเทศกาลคอนเสิร์ต เพิ่มมากขึ้น

จำนวนสถานบริการที่ลดลงน้อยที่สุด คือ ประเภทสถานบริการมาตรา 3(2) เป็นสถานที่ที่มีการจำหน่ายสุรา น้ำชา หรือเครื่องดื่มอย่างอื่น จำหน่ายและบริการ โดยมีผู้บําเรอสำหรับปรนนิบัติลูกค้า เช่น โรงน้ำชา บาร์ มีสาเหตุเช่นเดียวกันกับประเภทสถานบริการมาตรา 3(4) ในข้อ 1 ข้อ 2 (ยกเว้น ข้อ 2.3) ข้อ 3 และ ข้อ 6

ตารางที่ 4 เปรียบเทียบจำนวนสถานบริการจำแนกตามประเภทสถานบริการในเขตกรุงเทพมหานคร
ปี พ.ศ. 2555 และ พ.ศ. 2560

ที่	ประเภทสถานบริการ	ปี พ.ศ. 2555	ปี พ.ศ. 2560	เปลี่ยนแปลง
1	มาตรา 3(1)	56	39	-17
2	มาตรา 3(2)	26	12	-14
3	มาตรา 3(3)	99	83	-16
4	มาตรา 3(4)	374	195	-179
5	มาตรา 3(5)	54	36	-18
รวม		609	365	-244

ที่มา : กองบัญชาการตำรวจนครบาล

ประมวลผล : กลุ่มงานวิจัย 1 กองนโยบายและแผนงาน สำนักผังเมือง

หมายเหตุ : สถานบริการตามมาตรา 3(1) หมายถึง สถานเต็นท์ รำวง หรือรองเง็ง เป็นปกติธุระประเภทที่มี
และประเภทที่ไม่มีคูบริการ

สถานบริการตามมาตรา 3(2) หมายถึง สถานที่ที่มีการจำหน่ายสุรา น้ำชา หรือเครื่องดื่มอย่างอื่น
จำหน่ายและบริการ โดยมีผู้บ้ำเรอสำหรับปรนนิบัติลูกค้า

สถานบริการตามมาตรา 3(3) หมายถึง สถานอาบน้ำ นวด หรืออบตัว ซึ่งมีผู้บริการให้แก่ลูกค้า

สถานบริการตามมาตรา 3(4) หมายถึง สถานที่ที่มีอาหาร สุรา หรือเครื่องดื่มอย่างอื่นจำหน่าย
หรือให้บริการ โดยมีรูปแบบอย่างหนึ่งอย่างใด

สถานบริการตามมาตรา 3(5) หมายถึง สถานที่ที่มีอาหาร สุรา หรือเครื่องดื่มอย่างอื่นจำหน่าย โดย
จัดให้มีการแสดงดนตรีหรือการแสดงอื่นใดเพื่อการบันเทิง ซึ่งปิดทำการหลังเวลา 24.00 นาฬิกา

แผนภูมิที่ 4 เปรียบเทียบจำนวนสถานบริการจำแนกตามประเภทสถานบริการในเขตกรุงเทพมหานคร
ปี พ.ศ. 2555 และ พ.ศ. 2560

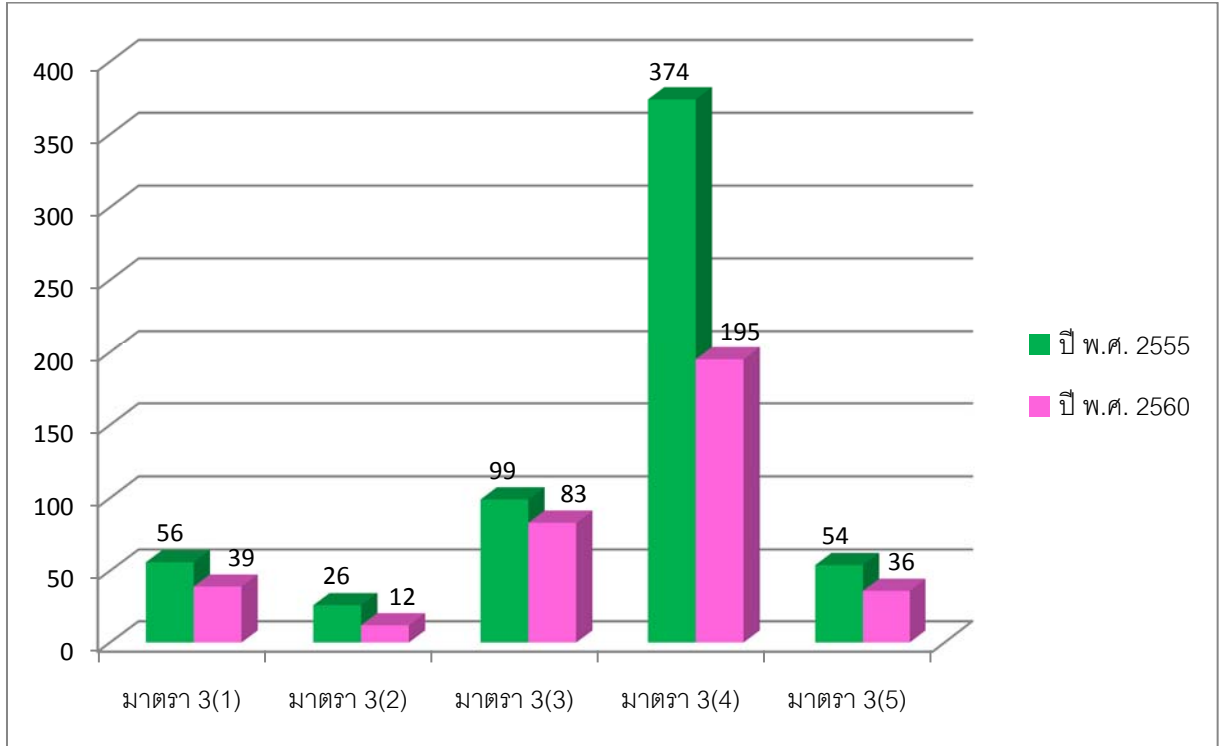

3.2.2 เปรียบเทียบจำนวนสถานบริการรายเขตในกรุงเทพมหานคร ปี พ.ศ. 2555 และ พ.ศ. 2560

เมื่อพิจารณาเป็นรายเขต ระหว่างปี พ.ศ. 2555 และ พ.ศ. 2560 พบว่าเขตที่มีจำนวนสถานบริการลดลงจำนวน 34 เขต โดยลดลงมากที่สุดไนเขตบางรัก จำนวน 54 แห่ง รองลงมาเขตวัฒนา จำนวน 30 แห่ง และเขตห้วยขวาง จำนวน 19 แห่ง ส่วนเขตที่มีจำนวนสถานบริการเพิ่มขึ้นมีจำนวน 1 เขต คือ เขตบางคอแหลม เพิ่มขึ้น จำนวน 1 แห่ง นอกจากนี้ ยังพบเขตที่ไม่มีการเปลี่ยนแปลงจำนวนสถานบริการรวม 7 เขต ได้แก่ เขตปทุมวัน เขตพระโขนง เขตสายไหม เขตสะพานสูง เขตภาษีเจริญ เขตบางแค และเขตตลิ่งชัน รวมทั้งเขตที่ไม่มีสถานบริการตั้งอยู่ จำนวน 8 เขต ได้แก่ เขตหนองจอก เขตคลองสามวา เขตบางขุนเทียน เขตบางบอน เขตจอมทอง เขตทวีวัฒนา เขตทุ่งครุและเขตหนองแขม ดังข้อมูลตามตารางที่ 5 แผนภูมิที่ 5 แผนที่ที่ 3 และแผนที่ที่ 4

ตารางที่ 5 เปรียบเทียบจำนวนสถานบริการรายเขตในกรุงเทพมหานคร ปี พ.ศ. 2555 และ พ.ศ. 2560

หน่วย : แห่ง

ที่	เขต	พ.ศ. 2555	พ.ศ. 2560	เปลี่ยนแปลง
1	พระนคร	13	10	-3
2	ป้อมปราบศัตรูพ่าย	2	1	-1
3	สัมพันธวงศ์	5	3	-2
4	ปทุมวัน	15	15	0
5	บางรัก	126	72	-54
6	ยานนาวา	6	4	-2
7	สาทร	8	5	-3
8	บางคอแหลม	5	6	1
9	ดุสิต	4	1	-3
10	บางซื่อ	6	2	-4
11	พญาไท	15	3	-12
12	ราชเทวี	26	20	-6
13	ห้วยขวาง	68	49	-19
14	ดินแดง	38	28	-10
15	พระโขนง	2	2	0
16	บางนา	7	3	-4
17	คลองเตย	33	22	-11
18	วัฒนา	68	38	-30
19	ประเวศ	6	3	-3
20	สวนหลวง	15	9	-6
21	บางเขน	7	2	-5
22	สายไหม	1	1	0
23	ดอนเมือง	7	5	-2
24	หลักสี่	3	1	-2
25	จตุจักร	8	2	-6
26	บางกะปิ	7	1	-6
27	วังทองหลาง	8	4	-4
28	ลาดพร้าว	9	1	-8
29	บึงกุ่ม	2	1	-1
30	คันนายาว	3	0	-3
31	สะพานสูง	3	3	0
32	หนองจอก	0	0	0

ตารางที่ 5 เปรียบเทียบจำนวนสถานบริการรายเขตในกรุงเทพมหานคร ปี พ.ศ. 2555 และ พ.ศ. 2560
(ต่อ)

หน่วย : แห่ง

ที่	เขต	พ.ศ. 2555	พ.ศ. 2560	เปลี่ยนแปลง
33	มีนบุรี	4	1	-3
34	คลองสามวา	0	0	0
35	ลาดกระบัง	2	1	-1
36	ธนบุรี	16	7	-9
37	คลองสาน	9	6	-3
38	บางกอกน้อย	14	5	-9
39	บางพลัด	25	17	-8
40	บางกอกใหญ่	3	2	-1
41	ภาษีเจริญ	3	3	0
42	บางแค	4	4	0
43	บางขุนเทียน	0	0	0
44	บางบอน	0	0	0
45	จอมทอง	0	0	0
46	ตลิ่งชัน	1	1	0
47	ทวีวัฒนา	0	0	0
48	ราษฎร์บูรณะ	2	1	-1
49	ทุ่งครุ	0	0	0
50	หนองแขม	0	0	0
รวม		609	365	-244

ที่มา : กองบัญชาการตำรวจนครบาล

ประมวลผล : กลุ่มงานวิจัย 1 กองนโยบายและแผนงาน สำนักผังเมือง

แผนภูมิที่ 5 เปรียบเทียบจำนวนสถานบริการรายเขตในกรุงเทพมหานคร ปี พ.ศ. 2555 และ พ.ศ. 2560

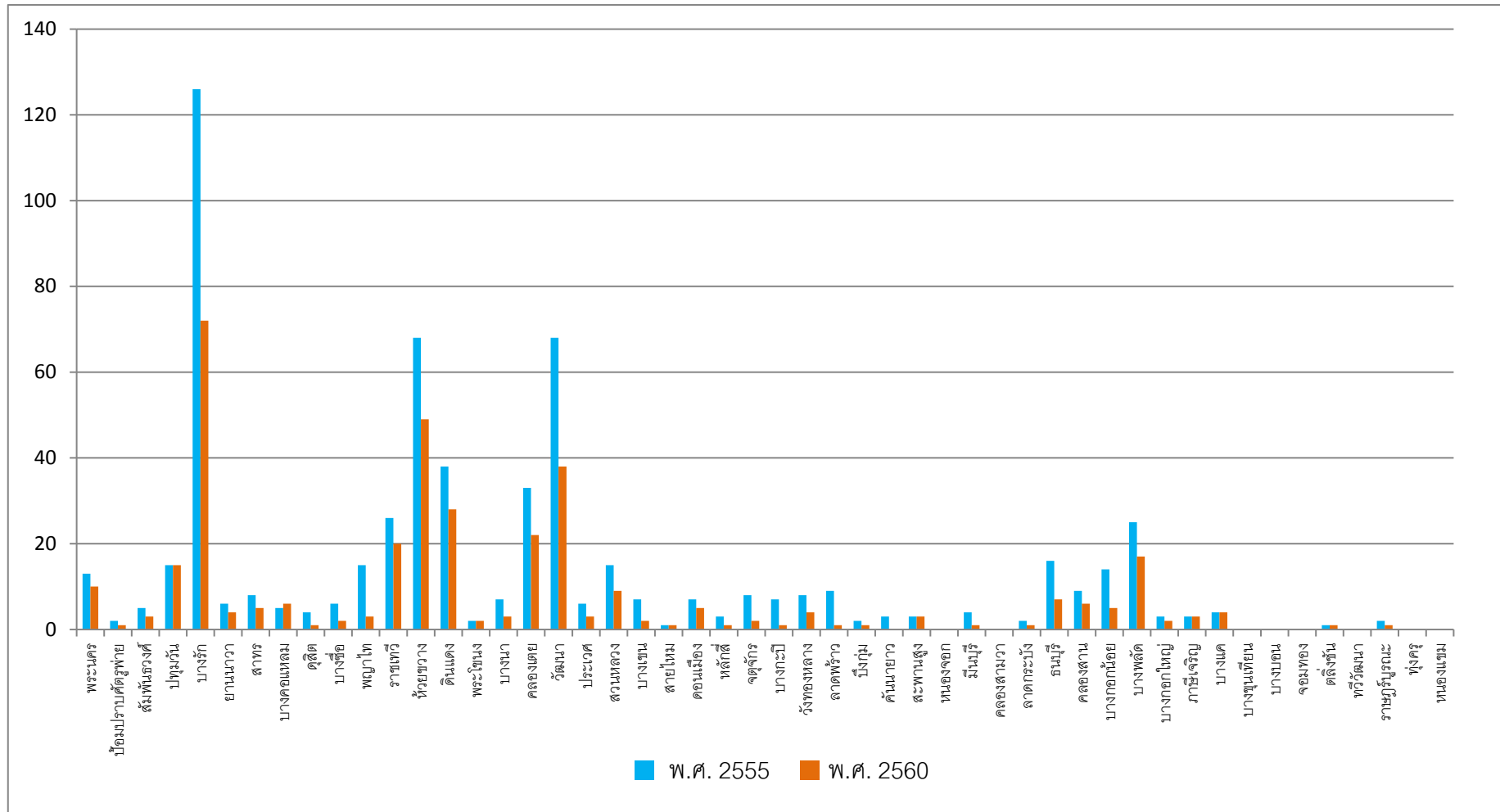

แผนที่ที่ 3 แสดงการเปรียบเทียบจำนวนสถานบริการรายเขตในกรุงเทพมหานคร ปี พ.ศ. 2555 และ พ.ศ. 2560

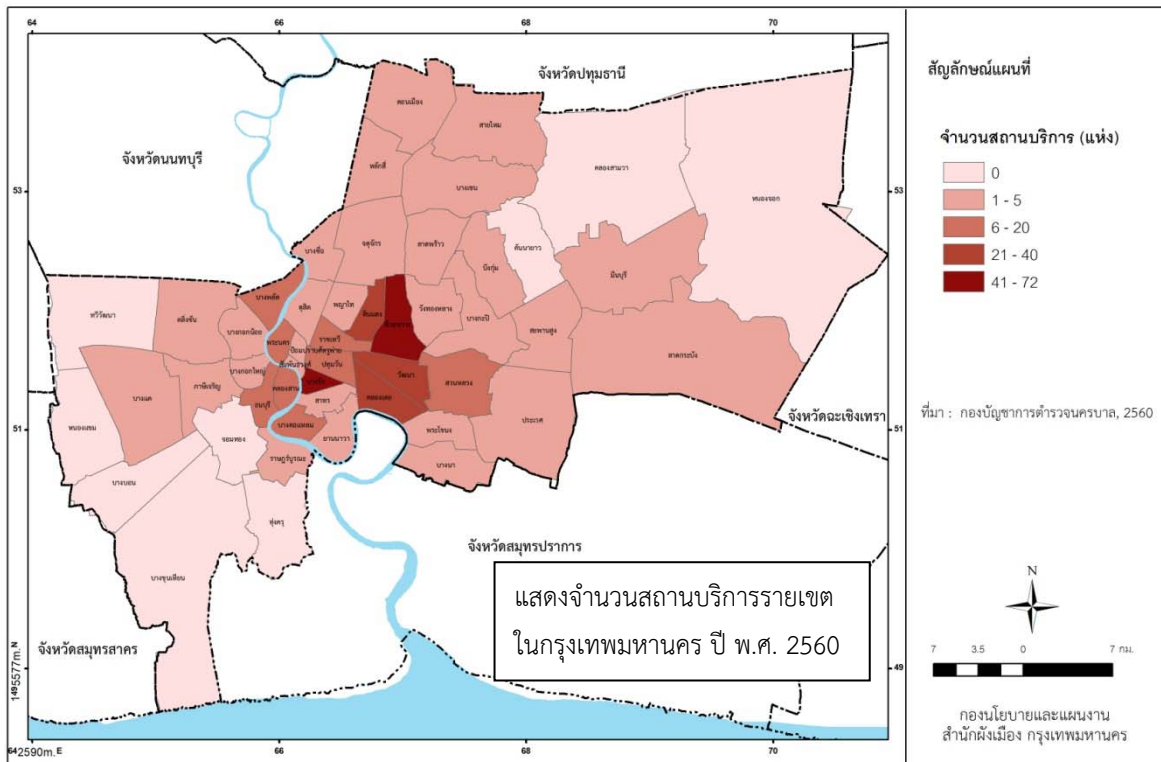
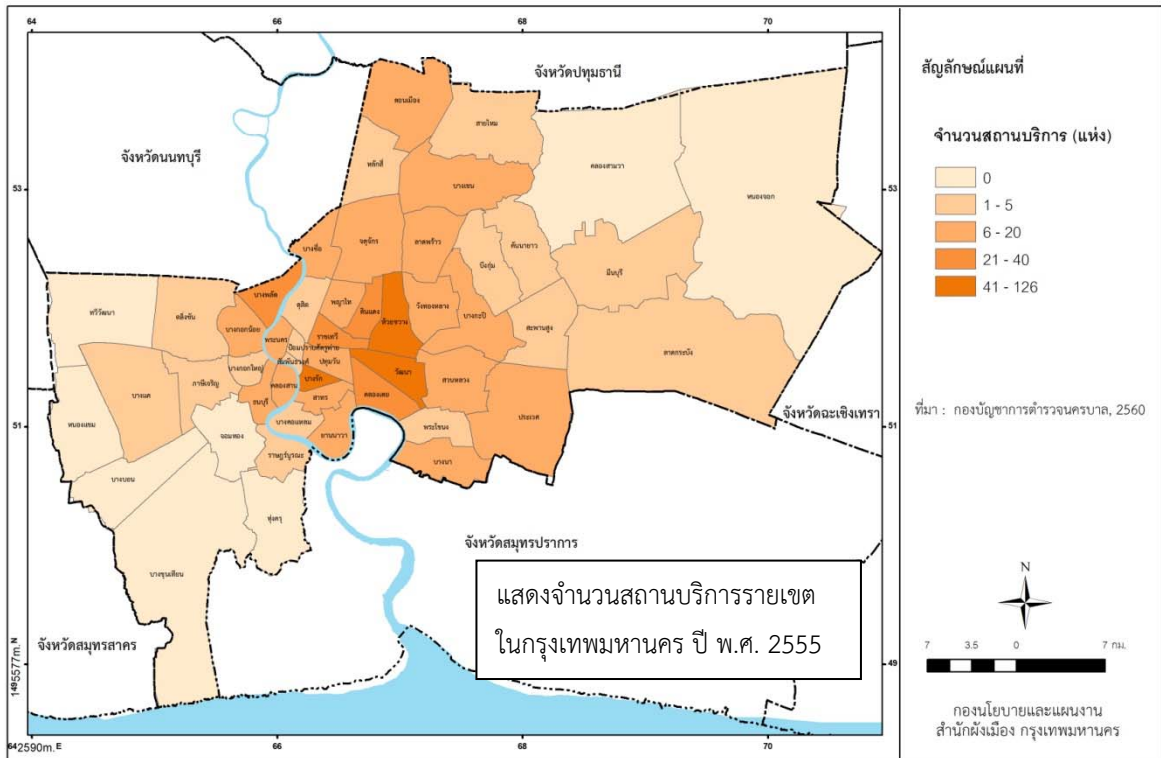

แผนที่ที่ 4 แสดงการเปรียบเทียบจำนวนสถานบริการรายเขตในกรุงเทพมหานคร ปี พ.ศ. 2555 และ พ.ศ. 2560

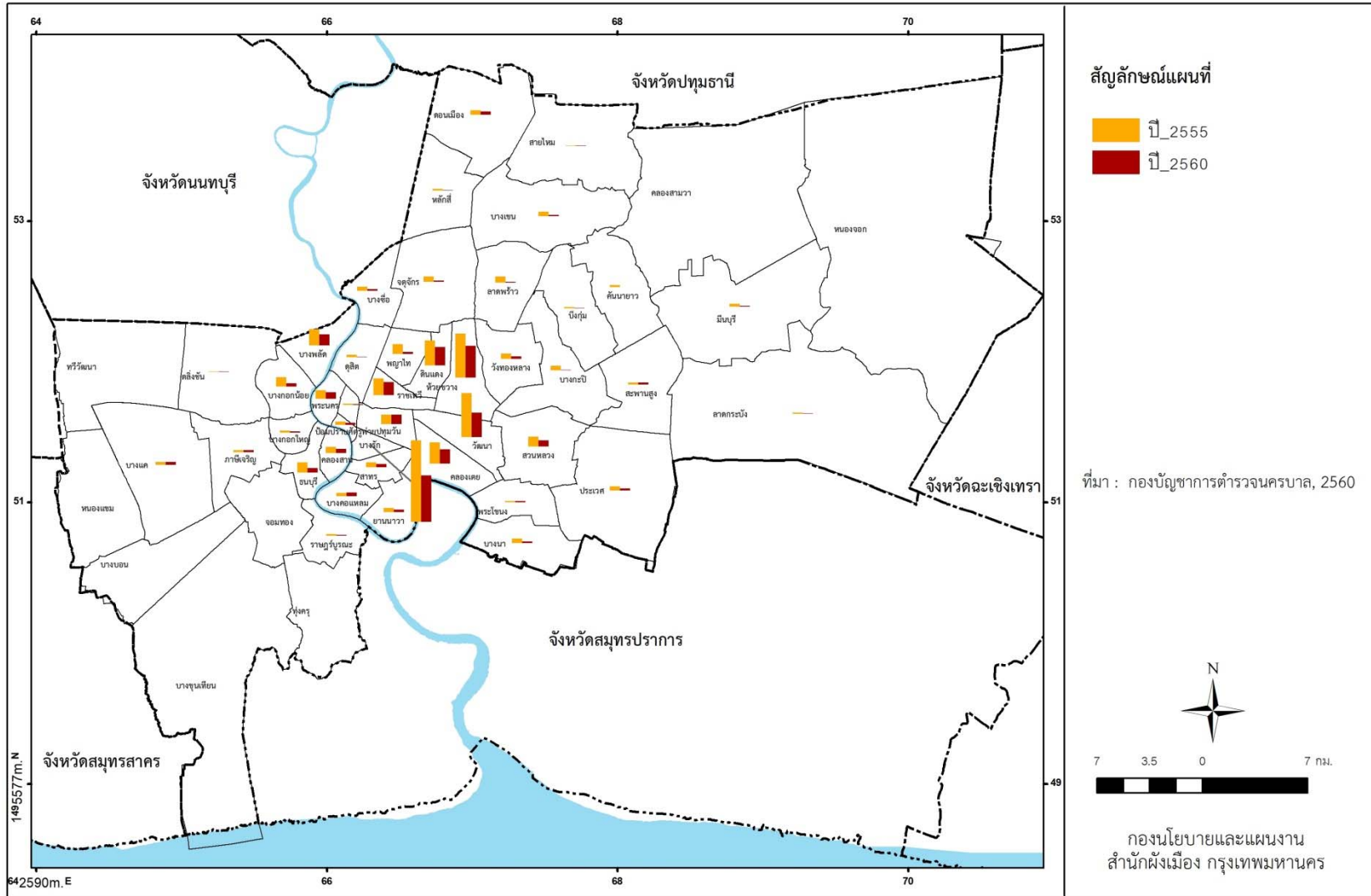

3.2.3 เปรียบเทียบจำนวนสถานบริการในกรุงเทพมหานครและปริมณฑล ปี พ.ศ. 2558 และ พ.ศ. 2559

จากการศึกษาพบว่า สถานบริการในกรุงเทพมหานครและปริมณฑล พ.ศ. 2558 มีทั้งสิ้นจำนวน 629 แห่ง แบ่งเป็นกรุงเทพมหานคร จำนวน 470 แห่ง และจังหวัดที่มีสถานบริการมากที่สุดในปริมณฑล คือ สมุทรปราการ มีจำนวน 64 แห่ง รองลงมาคือ นนทบุรี จำนวน 35 แห่ง และจังหวัดที่มีสถานบริการน้อยที่สุดในปริมณฑล คือ สมุทรสาคร จำนวน 10 แห่ง

สถานบริการในกรุงเทพมหานครและปริมณฑล พ.ศ. 2559 มีทั้งสิ้นจำนวน 588 แห่ง แบ่งเป็นกรุงเทพมหานคร จำนวน 435 แห่ง และจังหวัดที่มีสถานบริการมากที่สุดในปริมณฑล คือ สมุทรปราการ มีจำนวน 57 แห่ง รองลงมาคือ นนทบุรี จำนวน 39 แห่ง และจังหวัดที่มีสถานบริการน้อยที่สุดในปริมณฑล คือ สมุทรสาคร จำนวน 10 แห่ง แสดงให้เห็นว่า สถานบริการมีการกระจายตัวไปทางตะวันออกเฉียงใต้ของกรุงเทพมหานคร (สมุทรปราการ) และทางตะวันตกเฉียงเหนือของกรุงเทพมหานคร (นนทบุรี) ตามข้อมูลตารางที่ 6 และแผนภูมิที่ 6

เหตุผลที่กรุงเทพมหานครมีจำนวนสถานบริการมากที่สุด เนื่องจากกรุงเทพมหานครเป็นเมืองหลวง มีประชากรมากที่สุดของประเทศไทย เป็นศูนย์กลางการปกครอง การศึกษา การคมนาคมขนส่ง การเงิน การธนาคาร การพาณิชย์ การสื่อสาร และความเจริญของประเทศ

ตารางที่ 6 เปรียบเทียบจำนวนสถานบริการในกรุงเทพมหานครและปริมณฑล ปี พ.ศ. 2558 และ พ.ศ.2559

หน่วย : แห่ง

จังหวัด	พ.ศ. 2558	พ.ศ. 2559
สมุทรสาคร	10	10
นครปฐม	16	19
ปทุมธานี	30	28
นนทบุรี	39	39
สมุทรปราการ	64	57
กรุงเทพมหานคร	470	435
รวมกรุงเทพมหานครและปริมณฑล	629	588

ที่มา : ส่วนรักษาความสงบเรียบร้อย ๓ สำนักการสอบสวนและนิติการ กรมการปกครอง กระทรวงมหาดไทย
ประมวลผล : กลุ่มงานวิจัย 1 กองนโยบายและแผนงาน สำนักผังเมือง

แผนภูมิที่ 6 เปรียบเทียบจำนวนสถานบริการในกรุงเทพมหานครและปริมณฑล ปี พ.ศ. 2558 และ พ.ศ. 2559

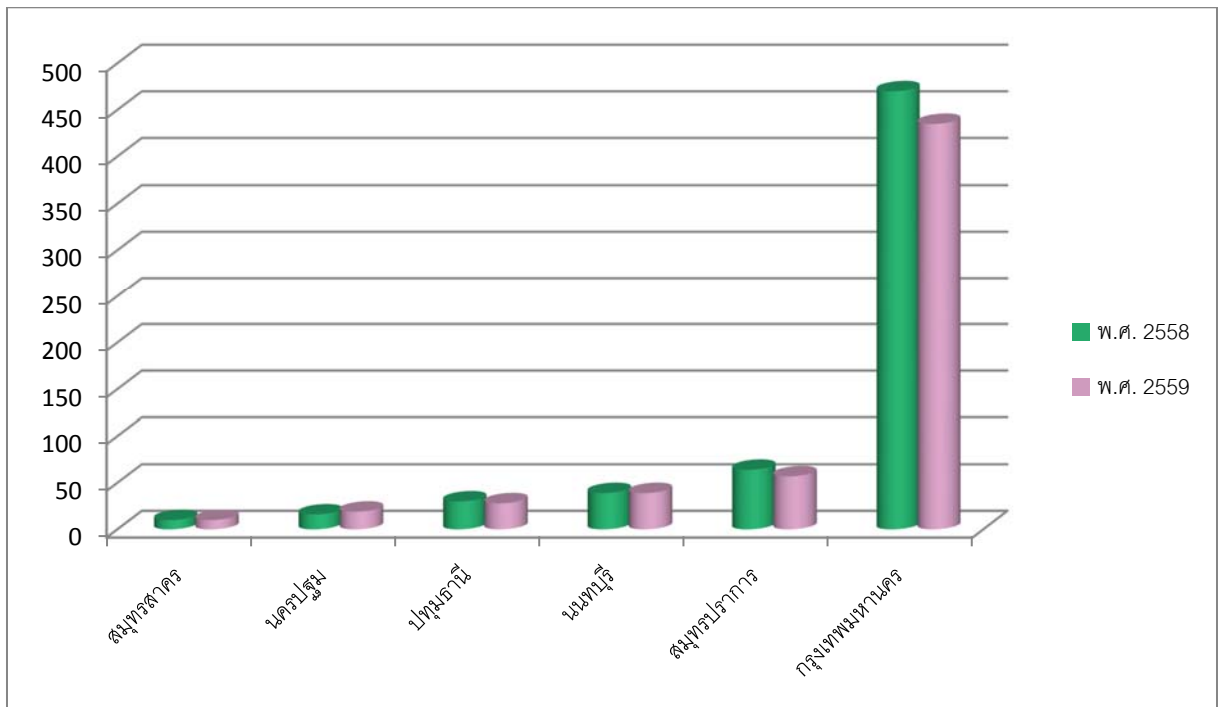

3.3 การคาดการณ์จำนวนสถานบริการในกรุงเทพมหานคร ปี พ.ศ. 2561 - 2565

ผลการคาดการณ์ในปี พ.ศ. 2561 พบว่า จำนวนสถานบริการ มีจำนวน 318 แห่ง ซึ่งลดลงจากปี พ.ศ. 2560 คิดเป็นร้อยละ 12.88 (ดังตารางที่ 7, แผนภูมิที่ 7)

ในปี พ.ศ. 2562 พบว่า จำนวนสถานบริการ มีจำนวน 266 แห่ง ซึ่งลดลงจากปี พ.ศ. 2561 คิดเป็นร้อยละ 16.35 (ดังตารางที่ 7, แผนภูมิที่ 7)

ในปี พ.ศ. 2563 พบว่า จำนวนสถานบริการ มีจำนวน 213 แห่ง ซึ่งลดลงจากปี พ.ศ. 2562 คิดเป็นร้อยละ 19.92 (ดังตารางที่ 7, แผนภูมิที่ 7)

ในปี พ.ศ. 2564 พบว่า จำนวนสถานบริการ มีจำนวน 161 แห่ง ซึ่งลดลงจากปี พ.ศ. 2563 คิดเป็นร้อยละ 24.41 (ดังตารางที่ 7, แผนภูมิที่ 7)

ท้ายสุดในปี พ.ศ. 2565 พบว่า จำนวนสถานบริการ มีจำนวน 108 แห่ง ซึ่งลดลงจากปี พ.ศ. 2564 คิดเป็นร้อยละ 32.92 (ดังตารางที่ 7, แผนภูมิที่ 7)

กล่าวโดยสรุป ตั้งแต่ปี 2561-2565 ผลการคาดการณ์จำนวนสถานบริการในกรุงเทพมหานคร พบว่า ธุรกิจสถานบริการในกรุงเทพมหานครจะมีการเติบโตในลักษณะที่ลดลงต่อเนื่อง อาจจะมีสาเหตุมาจากการเลิกกิจการ การลดลงของจำนวนนักท่องเที่ยว และภาวะค่าครองชีพที่สูงขึ้น อีกเหตุผล คือ ข้อกำหนดการใช้ประโยชน์ที่ดินตามกฎหมายกระทรวงให้ใช้บังคับผังเมืองรวม พ.ศ. 2556 ได้กำหนดไว้ว่าไม่อนุญาตให้มีสถานบริการ

ในบริเวณการใช้ประโยชน์ที่ดินประเภทที่อยู่อาศัยหนาแน่นน้อย ที่อยู่อาศัยหนาแน่นปานกลาง ที่อยู่อาศัยหนาแน่นมาก ย.8 ประเภทอุตสาหกรรม ประเภทคลังสินค้า ประเภทอนุรักษ์ชนบทและเกษตรกรรม ประเภทชนบทและเกษตรกรรมและประเภทอนุรักษ์เพื่อส่งเสริมเอกลักษณ์ศิลปวัฒนธรรมไทย ส่วนการใช้ประโยชน์ที่ดินที่อนุญาตให้มีสถานบริการได้ คือ ที่ดินประเภทพาณิชยกรรม และประเภทที่อยู่อาศัยหนาแน่นมาก ย.9 และ ย.10

วิธีคาดคะเนแนวโน้ม

$$\hat{Y} = a + bx$$

$a = \bar{y} - b\bar{x}$

$b = \frac{\sum xy - n\bar{x}\bar{y}}{\sum x^2 - n\bar{x}^2}$

\hat{Y} = ค่าพยากรณ์ตัวแปรตาม

a = ค่าคงที่ที่ตัดแกน y

b = ค่าความชันของเส้นตรงแนวโน้ม

x = ช่วงระยะเวลา

Σ = ค่าผลรวม

\bar{x} = ค่าเฉลี่ยของเวลา

\bar{y} = ค่าเฉลี่ยของตัวแปรตาม

n = ช่วงระยะเวลา

ตารางที่ 7 การคาดการณ์จำนวนสถานบริการในกรุงเทพมหานคร ปี พ.ศ. 2561 - 2565

ปี พ.ศ.	จำนวนสถานบริการ (แห่ง)	อัตราการเปลี่ยนแปลง (ร้อยละ)
2558	470	-
2559	435	-7.45
2560	365	-16.09
f2561	318	-12.88
f2562	266	-16.35
f2563	213	-19.92
f2564	161	-24.41
f2565	108	-32.92

ที่มา : กองบัญชาการตำรวจนครบาล และส่วนรักษาความสงบเรียบร้อย ๓ สำนักการสอบสวนและนิติการ
กรมการปกครอง กระทรวงมหาดไทย

ประมวลผล : กลุ่มงานวิจัย 1 กองนโยบายและแผนงาน สำนักผังเมือง

f = forecast : การคาดการณ์

แผนภูมิที่ 7 การคาดการณ์จำนวนสถานบริการในกรุงเทพมหานคร ปี พ.ศ. 2561 - 2565

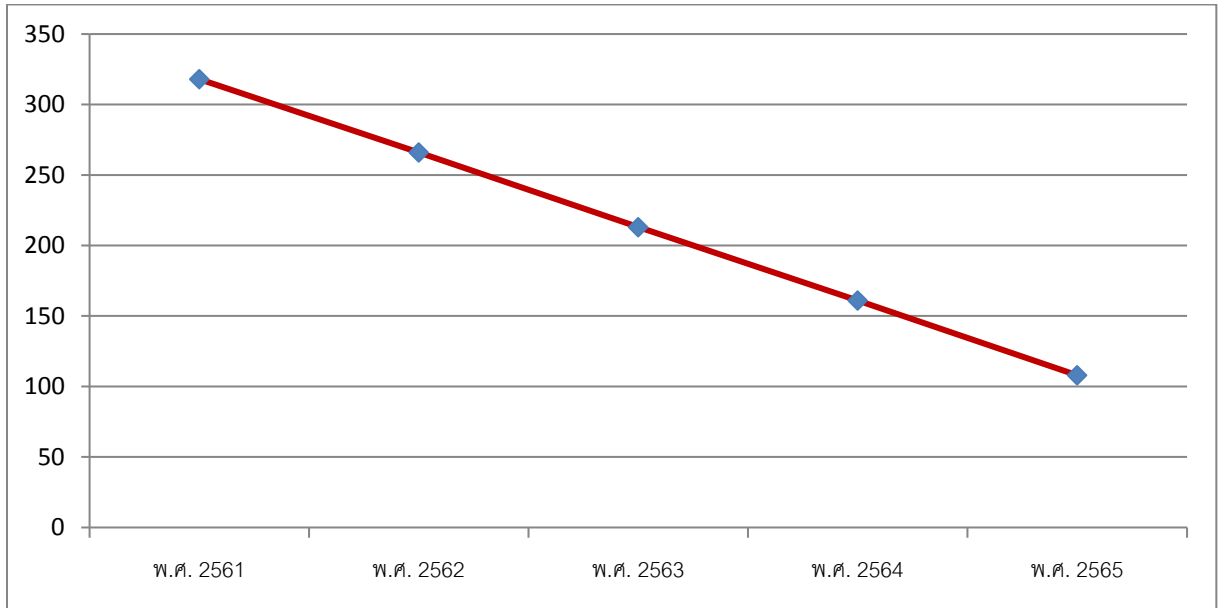

บทที่ 4

สรุปและข้อเสนอแนะ

สรุป

การกระจายตัวของสถานบริการในเขตกรุงเทพมหานคร

ในปี พ.ศ. 2560 มีจำนวนสถานบริการในเขตกรุงเทพมหานคร จำนวน 365 แห่ง แบ่งสถานบริการออกเป็น 5 ประเภท ได้แก่ สถานบริการตามมาตรา 3(1) คือ สถานเต้นรำ รำวง หรือรอกเง็ง เป็นปกติ ๓ ประเภทที่มีและประเภทที่ไม่มีคูบริการ สถานบริการตามมาตรา 3(2) คือ สถานที่ที่มีการจำหน่ายสุราน้ำชา หรือเครื่องดื่มอย่างอื่น จำหน่ายและบริการ โดยมีผู้บําเรอสำหรับปรนนิบัติลูกค้า สถานบริการตามมาตรา 3(3) คือ สถานอาบน้ำ นวด หรืออบตัว ซึ่งมีผู้บริการให้แก่ลูกค้า สถานบริการตามมาตรา 3(4) คือ สถานที่ที่มีอาหาร สุรา หรือเครื่องดื่มอย่างอื่นจำหน่ายหรือให้บริการ โดยมีรูปแบบอย่างหนึ่งอย่างใด และสถานบริการตามมาตรา 3(5) คือ สถานที่ที่มีอาหาร สุรา หรือเครื่องดื่มอย่างอื่นจำหน่าย โดยจัดให้มีการแสดงดนตรีหรือการแสดงอื่นใดเพื่อการบันเทิง ซึ่งปิดทำการหลังเวลา 24.00 นาฬิกา ซึ่งประเภทสถานบริการที่มีมากที่สุด คือ สถานบริการตามมาตรา 3(4) มีจำนวน 195 แห่ง คิดเป็นร้อยละ 53.42 รองลงมา คือ สถานบริการตามมาตรา 3(3) มีจำนวน 83 แห่ง คิดเป็นร้อยละ 22.74 ส่วนสถานบริการที่มีจำนวนน้อยที่สุด คือ สถานบริการตามมาตรา 3(2) มีจำนวน 12 แห่ง คิดเป็นร้อยละ 3.29 แสดงให้เห็นว่าสถานบริการที่มีอาหาร สุรา หรือเครื่องดื่มอย่างอื่นจำหน่ายหรือให้บริการ เช่น บาร์อะโกโก้ คาราโอเกะ ไนท์คลับ ดิสโก้เธค และผับ มีการเปิดให้บริการมากที่สุด

จากการศึกษาเป็นรายเขตแล้วจะพบว่า เขตที่มีสถานบริการเปิดให้บริการมากที่สุดได้แก่ เขตบางรักมีสถานบริการเปิดให้บริการจำนวน 72 แห่ง หรือคิดเป็นร้อยละ 19.73 รองลงมาเป็นเขตห้วยขวางมีสถานบริการเปิดให้บริการจำนวน 49 แห่ง หรือคิดเป็นร้อยละ 13.42 และเขตวัฒนามีสถานบริการเปิดให้บริการจำนวน 38 แห่ง หรือคิดเป็นร้อยละ 10.41 ตามลำดับ ส่วนเขตที่ไม่มีสถานบริการเปิดให้บริการมีจำนวน 9 เขต คือ เขตบางขุนเทียน เขตบางบอน เขตจอมทอง เขตทวีวัฒนา เขตทุ่งครุ เขตหนองแขม เขตคันนายาว เขตหนองจอก และเขตคลองสามวา

พิจารณาเป็นกลุ่มเขตจะพบว่า กลุ่มเขตที่มีสถานบริการเปิดให้บริการมากที่สุดได้แก่ กลุ่มเขตศูนย์กลางธุรกิจและพาณิชยกรรม มีสถานบริการเปิดให้บริการจำนวน 266 แห่ง หรือร้อยละ 72.88 รองลงมา คือ กลุ่มเขตอนุรักษ์ศิลปวัฒนธรรมและส่งเสริมการท่องเที่ยว มีสถานบริการเปิดให้บริการจำนวน 52 แห่ง หรือร้อยละ 14.25 และกลุ่มเขตที่อยู่อาศัย มีสถานบริการเปิดให้บริการจำนวน 36 แห่ง หรือร้อยละ 9.86 และกลุ่มเขตที่อยู่อาศัยชานเมืองและเกษตรกรรมฝั่งตะวันตกตอนบน มีสถานบริการเปิดให้บริการจำนวน 8 แห่ง หรือร้อยละ 2.19 ตามลำดับ ส่วนกลุ่มเขตที่อยู่อาศัยชานเมืองและเกษตรกรรมฝั่งตะวันตกตอนล่างมีจำนวนสถานบริการเปิดให้บริการน้อยที่สุดจำนวน 1 แห่ง หรือร้อยละ 0.27

เปรียบเทียบจำนวนสถานบริการในกรุงเทพมหานคร

จากการศึกษาจำนวนสถานบริการระหว่างปี พ.ศ. 2555 และ พ.ศ. 2560 พบว่า ปี พ.ศ. 2560 กรุงเทพมหานครมีจำนวนสถานบริการ 365 แห่ง ลดลงจากปี พ.ศ. 2555 ที่มีจำนวนรวม 609 แห่ง เท่ากับจำนวน 244 แห่ง ถ้าพิจารณาตามประเภทสถานบริการ จะเห็นว่าประเภทสถานบริการที่มีจำนวนลดลงมากที่สุด คือสถานบริการตามมาตรา 3(4) ลดลงจำนวน 179 แห่ง รองลงมาเป็นสถานบริการตามมาตรา 3(5) ลดลงจำนวน 18 แห่ง ส่วนสถานบริการที่ลดลงน้อยที่สุด คือ สถานบริการตามมาตรา 3(2) ลดลงจำนวน 14 แห่ง

จำนวนสถานบริการที่ลดลงมากที่สุด คือ ประเภทสถานบริการมาตรา 3(4) เป็นสถานที่ที่มีอาหาร สุรา หรือเครื่องดื่มอย่างอื่นจำหน่ายหรือให้บริการ เช่น บาร์อะโกโก้ คาราโอเกะ ไนต์คลับ ดิสโก้เธค และผับ มีสาเหตุมาจาก

1. ภาวะเศรษฐกิจที่มีความไม่แน่นอน ส่งผลให้ผู้ใช้บริการชะลอการใช้บริการสถานบริการ โดยใช้บริการเฉพาะที่จำเป็นหรือเป็นการสังสรรค์ในเทศกาลและโอกาสพิเศษต่างๆ

2. มาตรการในการควบคุมการเปิดให้บริการ ส่งผลให้การเปิดสถานบริการมีความยากขึ้น ได้แก่

2.1 สถานบริการจำเป็นจะต้องมีการต่อใบอนุญาตทุกปี การต่อใบอนุญาตต้องคำนึงถึงเหตุปัจจัยด้านต่างๆ ซึ่งสำนักงานตำรวจแห่งชาติเป็นผู้พิจารณา แต่ส่วนหนึ่งที่น่าไปร่วมพิจารณาการต่อใบอนุญาตก็คือความปลอดภัยของอาคารที่ต้องดำเนินการถูกต้องตาม พ.ร.บ. ควบคุมอาคาร พ.ศ. 2535 และมีการตรวจสอบอาคารประจำปีอย่างถูกต้อง

2.2 กรุงเทพมหานครได้วางแนวทางเป็นมาตรการป้องกันและบรรเทาภัยอันตรายต่างๆที่อาจเกิดขึ้นในอาคารสถานบริการ สถานบันเทิง ให้กับเจ้าของอาคารนำไปปฏิบัติตาม ซึ่งได้กำหนดหลักเกณฑ์ 15 ข้อ ข้อกำหนดของกทม. สถานบริการต้องปฏิบัติตาม และกทม.โดยสำนักงานเขตพื้นที่ทั้ง 50 เขต มีหน้าที่สุ่มตรวจอาคารสถานบริการต่างๆ โดยเฉพาะผับบาร์ต่างๆที่ประชาชนใช้บริการจำนวนมาก หากตรวจพบสถานบริการใดไม่มีความปลอดภัยต่อผู้ใช้บริการให้สั่งระงับใช้งานอาคารสถานบริการนั้นๆ ได้ทันที

2.3 มาตรการเข้มงวดตามหลักเกณฑ์ที่คณะกรรมการภาพยนตร์และวีดิทัศน์แห่งชาติกำหนดไว้ คือ ห้ามสูบบุหรี่ เสพสารเสพติดหรือเล่นการพนันภายในร้าน รวมถึงห้ามมีผู้บริการหรือพนักงานอื่นใดขับร้องเพลงหรือนั่งกับลูกค้าภายในร้าน ห้ามมีสื่อลามกอนาจารภายในร้าน และห้ามจำหน่ายหรือฉายคาราโอเกะที่ไม่ได้รับอนุญาตตามกฎหมายภายในร้าน โดยผู้ประกอบการทุกร้านต้องปฏิบัติอย่างเคร่งครัด หากไม่ปฏิบัติจะไม่ได้รับการต่อใบอนุญาตและจะถูกดำเนินคดีตามกฎหมาย

2.4 ข้อกำหนดการใช้ประโยชน์ที่ดินตามกฎหมายกระทรวงให้ใช้บังคับผังเมืองรวม พ.ศ. 2556 บริเวณที่อนุญาตให้มีสถานบริการได้ คือ ที่ดินประเภทพาณิชยกรรม และประเภทที่อยู่อาศัยหนาแน่นมาก ย.9 และ ย.10 เท่านั้น

2.5 การเสียภาษีสรรพสามิตนำมาใช้เป็นกลไกในการควบคุมเพื่อกำหนดขอบเขตให้สถานบริการที่มีลักษณะฟุ่มเฟือยและมีการให้บริการโดยหมิ่นเหม่ต่อศีลธรรมอันดีจะต้องถูกจัดเก็บภาษีเพื่อเป็นการชดเชยให้กับสังคมและทดแทนทรัพยากรที่สูญเสียไป

3. ปัจจุบันผู้คนหันมาใส่ใจเรื่องสุขภาพ ใช้เวลาว่างออกกำลังกาย เลือกรับประทานอาหารที่มีประโยชน์ต่อสุขภาพมากขึ้น เช่น การรับประทานผัก ผลไม้ และธัญพืช การลดน้ำตาล เกลือ และไขมัน การเลือกวัตถุดิบที่ไม่ใช้สารเคมีและวัตถุสังเคราะห์ เป็นต้น

4. การใช้บริการจัดส่งอาหารหรือ Delivery มีแนวโน้มได้รับความนิยมสูง เนื่องจากรูปแบบการใช้ชีวิตของผู้คนเปลี่ยนแปลงไป ทั้งการใช้ชีวิตอย่างเร่งรีบ มีข้อจำกัดด้านเวลา ต้องการความสะดวกสบาย รวมถึงต้องการหลีกเลี่ยงการจราจรติดขัด ความสะดวกในการสั่งอาหารผ่านช่องทางออนไลน์ ทั้งทางเว็บไซต์และแอปพลิเคชัน ผ่านช่องทางต่างๆทั้งที่ผู้ประกอบการร้านอาหารพัฒนาขึ้นเอง ตัวกลางให้บริการรับซื้อ และ/หรือจัดส่งอาหารและสินค้าต่างๆ

5. ในปัจจุบันโซเชียลมีเดียมีบทบาทในชีวิตของไทยมากขึ้น ทำให้มีพฤติกรรมติดโซเชียลมีเดีย ไม่ออกไปพบปะสังสรรค์ เนื่องจากโซเชียลมีเดียเป็นการเชื่อมต่อที่ช่วยให้ข้อมูล ข่าวสารรวดเร็วมากยิ่งขึ้น ทำให้ผู้คนสามารถสื่อสารกันได้ง่ายดาย และประหยัดเวลา นอกจากนี้ยังทำให้โลกกว้างขึ้นอีกด้วย เพราะทำให้หลายคนต่างก็มีสังคมที่กว้างขึ้น รู้จักกันเพิ่มมากขึ้น

6. สถานบริการที่อยู่ตามแนวรถไฟฟ้ามีแนวโน้มปิดกิจการเพื่อสร้างเป็นที่อยู่อาศัยประเภทอาคารชุด เนื่องจากปัจจุบันมีรถไฟฟ้าที่เปิดให้บริการแล้วทั้งสิ้น 5 สาย 77 สถานี ครอบคลุมระยะทางกว่า 112 กิโลเมตร สิ่งที่มาพร้อมกับการขยายเส้นทางรถไฟฟ้า คือ การเปลี่ยนแปลงของโครงสร้างเมือง และตลาดอสังหาริมทรัพย์ โดยทำเลตามแนวรถไฟฟ้ากลายเป็นทำเลทอง ยิ่งใจกลางเมือง เป็นทำเลทอง นับวันราคาที่ดินมีแต่จะพุ่งขึ้นมหาศาล ทั้งยังเปลี่ยนวิถีชีวิต และรูปแบบการอยู่อาศัยของคนในเมือง

7. ผู้ที่เคยใช้บริการสถานบริการมาตรา 3(4) นิยมไปใช้บริการสถานประกอบการที่ดำเนินกิจการคล้ายสถานบริการ เช่น ร้านจำหน่ายสุรา ลานเบียร์ หรือเทศกาลคอนเสิร์ต เพิ่มมากขึ้น

จำนวนสถานบริการที่ลดลงน้อยที่สุด คือ ประเภทสถานบริการมาตรา 3(2) เป็นสถานที่ที่มีการจำหน่ายสุรา น้ำชา หรือเครื่องดื่มอย่างอื่น จำหน่ายและบริการ โดยมีผู้บ้ำเรอสำหรับปรนนิบัติลูกค้า เช่น โรงน้ำชา บาร์ มีสาเหตุเช่นเดียวกันกับประเภทสถานบริการมาตรา 3(4) ในข้อ 1 ข้อ 2 (ยกเว้น ข้อ 2.3) ข้อ 3 และ ข้อ 6

เมื่อพิจารณาเป็นรายเขต ระหว่างปี พ.ศ. 2555 และ พ.ศ. 2560 พบว่าเขตที่มีจำนวนสถานบริการลดลงจำนวน 34 เขต โดยลดลงมากที่สุดคือเขตบางรัก จำนวน 54 แห่ง รองลงมาเขตวัฒนา จำนวน 30 แห่ง และเขตห้วยขวาง จำนวน 19 แห่ง ส่วนเขตที่มีจำนวนสถานบริการเพิ่มขึ้นมีจำนวน 1 เขต คือ เขตบางคอแหลม เพิ่มขึ้น จำนวน 1 แห่ง นอกจากนี้ ยังพบเขตที่ไม่มีการเปลี่ยนแปลงจำนวนสถานบริการรวม 7 เขต ได้แก่ เขตปทุมวัน เขตพระโขนง เขตสายไหม เขตสะพานสูง เขตภาษีเจริญ เขตบางแค และเขตตลิ่งชัน

รวมทั้งเขตที่ไม่มีสถานบริการตั้งอยู่ จำนวน 8 เขต ได้แก่ เขตหนองจอก เขตคลองสามวา เขตบางขุนเทียน เขตบางบอน เขตจอมทอง เขตทวีวัฒนา เขตทุ่งครุและเขตหนองแขม

จากการศึกษาพบว่า สถานบริการในกรุงเทพมหานครและปริมณฑล พ.ศ. 2558 มีทั้งสิ้นจำนวน 629 แห่ง แบ่งเป็นกรุงเทพมหานคร จำนวน 470 แห่ง และจังหวัดที่มีสถานบริการมากที่สุดในปริมณฑล คือ สมุทรปราการ มีจำนวน 64 แห่ง รองลงมาคือ นนทบุรี จำนวน 35 แห่ง และจังหวัดที่มีสถานบริการน้อยที่สุดในปริมณฑล คือ สมุทรสาคร จำนวน 10 แห่ง

สถานบริการในกรุงเทพมหานครและปริมณฑล พ.ศ. 2559 มีทั้งสิ้นจำนวน 588 แห่ง แบ่งเป็นกรุงเทพมหานคร จำนวน 435 แห่ง และจังหวัดที่มีสถานบริการมากที่สุดในปริมณฑล คือ สมุทรปราการ มีจำนวน 57 แห่ง รองลงมาคือ นนทบุรี จำนวน 39 แห่ง และจังหวัดที่มีสถานบริการน้อยที่สุดในปริมณฑล คือ สมุทรสาคร จำนวน 10 แห่ง แสดงให้เห็นว่า สถานบริการมีการกระจายตัวไปทางตะวันออกเฉียงใต้ของกรุงเทพมหานคร (สมุทรปราการ) และทางตะวันตกเฉียงเหนือของกรุงเทพมหานคร (นนทบุรี)

การคาดการณ์จำนวนสถานบริการในกรุงเทพมหานคร ปี พ.ศ. 2561 - 2565

ผลการคาดการณ์จำนวนสถานบริการในกรุงเทพมหานครมีลักษณะที่ลดลงต่อเนื่องตลอด 5 ปี สาเหตุมาจากธุรกิจสถานบริการในกรุงเทพมหานครจะมีการเติบโตในลักษณะที่ลดลงต่อเนื่อง อาจจะมีสาเหตุมาจากการเลิกกิจการ การลดลงของจำนวนนักท่องเที่ยว และภาวะค่าครองชีพที่สูงขึ้น อีกเหตุผลคือ ข้อกำหนดการใช้ประโยชน์ที่ดินตามกฎหมายกระทรวงให้ใช้บังคับผังเมืองรวม พ.ศ. 2556 ได้กำหนดไว้ว่าไม่อนุญาตให้มีสถานบริการในบริเวณการใช้ประโยชน์ที่ดินประเภทที่อยู่อาศัยหนาแน่นน้อย ที่อยู่อาศัยหนาแน่นปานกลาง ที่อยู่อาศัยหนาแน่นมาก ย.8 ประเภทอุตสาหกรรม ประเภทคลังสินค้า ประเภทอนุรักษ์ชนบทและเกษตรกรรม ประเภทชนบทและเกษตรกรรมและประเภทอนุรักษ์เพื่อส่งเสริมเอกลักษณ์ศิลปวัฒนธรรมไทย ส่วนการใช้ประโยชน์ที่ดินที่อนุญาตให้มีสถานบริการได้ คือ ที่ดินประเภทพาณิชยกรรม และประเภทที่อยู่อาศัยหนาแน่นมาก ย.9 และ ย.10

ข้อเสนอแนะ

1. กรุงเทพมหานครควรมีการส่งเสริมธุรกิจสถานบริการให้มีศักยภาพในการแข่งขันกับจังหวัดท่องเที่ยวอื่นๆ ที่มีสถานบริการในระดับนัยสำคัญสอดคล้องกับแนวโน้มการเติบโต ด้วยการสร้างความมั่นใจด้านความปลอดภัยให้กับผู้ใช้บริการสถานบริการซึ่งมีทั้งคนไทยและนักท่องเที่ยวชาวต่างประเทศ นับตั้งแต่กำหนดมาตรฐานการออกแบบและการก่อสร้างอาคารสถานบริการให้มีความปลอดภัยในการใช้งาน การประสานงานกับตำรวจในการดูแลความปลอดภัยทางด้านอาชญากรรม รวมทั้งการพัฒนาศักยภาพด้านการป้องกันบรรเทาสาธารณภัย อาทิ อัคคีภัย เพื่อดึงดูดให้ทั้งคนไทยและนักท่องเที่ยวชาวต่างประเทศไปใช้บริการสถานบริการในกรุงเทพมหานครมากขึ้น อันเป็นการกระตุ้นการเติบโตของธุรกิจสถานบริการซึ่งอยู่ในภาคส่วนบริการในผลิตภัณฑ์มวลรวมจังหวัดของกรุงเทพมหานครมีมูลค่าเพิ่มขึ้นต่อไป

2. สำนักผังเมืองกรุงเทพมหานครเป็นหน่วยงานภาครัฐที่มีหน้าที่หลัก ในการควบคุมดูแลการเจริญเติบโตและความเป็นระเบียบเรียบร้อยของกรุงเทพมหานคร เพื่อให้กรุงเทพมหานครกลายเป็นมหานครแห่งความน่าอยู่ กล่าวคือ เป็นเมืองที่ประชากรต้องมียุคคุณภาพชีวิตที่ดี มีความปลอดภัยในชีวิตและทรัพย์สิน มีการใช้ทรัพยากรในชุมชนให้เกิดประโยชน์อย่างคุ้มค่าสูงสุด มีระบบการคมนาคมขนส่งที่สะดวกสบาย มีระบบการสาธารณสุขที่ดี มีสิ่งแวดล้อมที่ดี มลพิษน้อย มีระบบเศรษฐกิจที่หลากหลาย และเป็นเมืองที่มีเอกลักษณ์ด้านศิลปวัฒนธรรม โดยใช้กฎหมายผังเมืองรวมเข้ามามีส่วนร่วมในการกำกับควบคุมดูแลการจัดระเบียบเมือง แต่กฎหมายดังกล่าวก็ยังมีจุดอ่อนในการบังคับใช้คือ ไม่สามารถบังคับใช้กับกิจการสถานบริการที่จัดตั้งดำเนินกิจการอยู่ก่อนที่กฎหมายฉบับนี้มีผลบังคับใช้ จึงส่งผลให้ไม่สามารถควบคุมดูแลความเป็นระเบียบเรียบร้อยของเมือง ซึ่งเจริญเติบโตมาก่อนที่จะมีกฎหมายผังเมืองรวมบังคับใช้ ดังนั้นจึงควรมีการผลักดันให้มีการออกกฎหมายที่มีสภาพบังคับใช้ย้อนหลังยกเลิกกิจการสถานบริการที่เปิดให้บริการนอกเขตพื้นที่อนุญาตตั้งสถานบริการที่เปิดดำเนินการมาก่อนที่จะมีกฎหมายบังคับใช้ เพื่อความปลอดภัย ความสงบเรียบร้อยของสังคม และประโยชน์สาธารณะ อีกทั้งยังเป็นการลดปัญหาต่างๆของสังคมที่เกิดมาจากสถานบริการอีกด้วย อันจะพากรุงเทพมหานครให้กลายเป็นเมืองน่าอยู่ยิ่งขึ้น แต่การออกกฎหมายดังกล่าวจำเป็นต้องกระทำ ความรอบคอบรัดกุมและใช้ดุลยพินิจอย่างระมัดระวังอย่างยิ่ง เนื่องจากกฎหมายดังกล่าวจะมีผลกระทบเป็นการรื้อถอนสิทธิส่วนบุคคลของกลุ่มคนบางกลุ่ม

บรรณานุกรม

สำนักผังเมือง กรุงเทพมหานคร. กฎกระทรวงให้ใช้บังคับผังเมืองรวม พ.ศ. 2556, กรุงเทพมหานคร, 2556

<http://www.metro.police.go.th>

<http://www.krisdika.go.th>

<http://www.parliament.go.th>

<http://www.anamai.moph.go.th>

<http://www.mis.dopa.go.th>

<http://www.ratchakitcha.soc.go.th>

<http://www.multi.dopa.go.th>

ภาคผนวก

สถานบริการในกรุงเทพมหานคร ประจำปี พ.ศ. 2560

มาตรา 3(1)

ลำดับ	ชื่อสถานบริการ	ประเภท	ที่ตั้งสถานบริการ	สน.
1	ไวกีไนท์คลับ	ม. 3(1)	555 ชั้นที่ 2 โชนเอ ถนนริมคลองสามเสน แขวงบางกะปิ เขตห้วยขวาง กรุงเทพฯ	มักกะสัน
2	รู๊ท 66	ม. 3(1)	29/33-48 ซอยศูนย์วิจัย ถนนพระราม 9 แขวงบางกะปิ เขตห้วยขวาง กรุงเทพฯ	มักกะสัน
3	ร้านสลิม	ม. 3(1)	29/22-32 ชั้นที่ 1 และชั้นลอย ซอยศูนย์วิจัย ถนนพระราม 9 แขวงบางกะปิ เขตห้วยขวาง กรุงเทพฯ	มักกะสัน
4	แอก-วะ	ม. 3(1)	1543/1 ชั้นที่ 6 โชนดี ถนนเพชรบุรีตัดใหม่ แขวงมักกะสัน เขตราชเทวี กรุงเทพฯ	มักกะสัน
5	เอ็นเตอร์เทนเมนท์ คอมเพล็กซ์	ม. 3(1)	99/1 ชั้นใต้ดิน (ด้านทิศตะวันออก) โรงแรมดิเอ็มเมอรัลด์ ซอยเนียมอุทิศ ถนนรัชดาภิเษก แขวงดินแดง เขตดินแดง กรุงเทพฯ	ห้วยขวาง
6	คลอเดีย	ม. 3(1)	167/13-14 ชั้นที่ 1, ชั้นลอย ถนนรัชดาภิเษก แขวงดินแดง เขตดินแดง กรุงเทพฯ	ห้วยขวาง
7	โสด	ม. 3(1)	60 ถนนรัชดาภิเษก แขวงห้วยขวาง เขตห้วยขวาง กรุงเทพฯ	ห้วยขวาง
8	สนอพ	ม. 3(1)	56 ชั้นที่ 2 ถนนรัชดาภิเษก แขวงห้วยขวาง เขตห้วยขวาง กรุงเทพฯ	ห้วยขวาง
9	ดาร์ลิ่งคลับ	ม. 3(1)	56/19 ชั้นที่ 2 ถนนรัชดาภิเษก แขวงห้วยขวาง เขตห้วยขวาง กรุงเทพฯ	ห้วยขวาง
10	เอเชียไนท์คลับ	ม. 3(1)	296 ชั้นใต้ดินโรงแรมเอเชีย ซอยพญานาค ถนนพญาไท แขวงถนนเพชรบุรี เขตราชเทวี กรุงเทพฯ	พญาไท
11	สตาร์ดีส์	ม. 3(1)	209 ชั้นที่ 1 (โชนด้านทิศใต้) อาคารโพไซดอน ถนนรัชดาภิเษก แขวงดินแดง เขตดินแดง กรุงเทพฯ	สุทธิสาร
12	เดอะ รีสอร์ท	ม. 3(1)	202/1 ชั้นที่ 1 และชั้นลอย ซอยรัชดาภิเษก 13 ถนนรัชดาภิเษก แขวงดินแดง เขตดินแดง กรุงเทพฯ	สุทธิสาร
13	นาซ่าสเปซโดรม	ม. 3(1)	9/9 ถนนรามคำแหง แขวงสวนหลวง เขตสวนหลวง กรุงเทพฯ	ห้วยหมาก

ลำดับ	ชื่อสถานบริการ	ประเภท	ที่ตั้งสถานบริการ	สน.
14	โคปาคาบาน่า	ม. 3(1)	341 ชั้นที่ 5 ซอยแย้มนวม ถนนพระราม 9 แขวงบางกะปิ เขตห้วยขวาง กรุงเทพฯ	วังทองหลาง
15	แนนซีไนท์คลับ	ม. 3(1)	55/4-12 หมู่ที่ 1 ซอยรามคำแหง 100 ถนนรามคำแหง แขวงสะพานสูง เขตสะพานสูง กรุงเทพฯ	บางชัน
16	เทียร์่า	ม. 3(1)	946 ชั้นที่ 23 ภายในโรงแรมดุสิตธานี ถนนพระราม 4 แขวงสีลม เขตบางรัก กรุงเทพฯ	ทุ่งมหาเมฆ
17	บับเบิล	ม. 3(1)	946 ชั้นล่าง ภายในโรงแรมดุสิตธานี ถนนพระราม 4 แขวงสีลม เขตบางรัก กรุงเทพฯ	ทุ่งมหาเมฆ
18	ดีโนบาร์	ม. 3(1)	12 ชั้นจี โรงแรมแกรซ ซอยสุขุมวิท 3 (นานาเหนือ) ถนนสุขุมวิท แขวงคลองเตยเหนือ เขตวัฒนา กรุงเทพฯ	ลุมพินี
19	บาร์สุ	ม. 3(1)	250 ชั้นจี โรงแรมเซอราตันแกรนด์ สุขุมวิท ถนนสุขุมวิท แขวงคลองเตย เขตคลองเตย กรุงเทพฯ	ลุมพินี
20	เดอะฮันซ์แมนผับ	ม. 3(1)	138 ถนนสุขุมวิท แขวงคลองเตย เขตคลองเตย กรุงเทพฯ	ลุมพินี
21	สปาสโซ	ม. 3(1)	494 ชั้นที่ 1 โรงแรมแกรนด์ไฮแอทเอราวัณ กรุงเทพฯ ถนนเพลินจิต แขวงลุมพินี เขตปทุมวัน กรุงเทพฯ	ลุมพินี
22	87 พลัส	ม. 3(1)	87/3 ชั้นที่ 1 โรงแรมคอนราด กรุงเทพฯ ถนนวิฑู แขวงลุมพินี เขตปทุมวัน กรุงเทพฯ	ลุมพินี
23	โกลเด็นแซนด์	ม. 3(1)	12 ชั้นที่ 2 โรงแรมแกรซ ซอยสุขุมวิท 3 (นานาเหนือ) ถนนสุขุมวิท แขวงคลองเตยเหนือ เขตวัฒนา กรุงเทพฯ	ลุมพินี
24	เลิฟคลับ	ม. 3(1)	4 ซอยสุขุมวิท 4 (นานาใต้) ถนนสุขุมวิท แขวงคลองเตย เขตคลองเตย กรุงเทพฯ	ลุมพินี
25	มอนติคาโล	ม. 3(1)	10/1 ชั้นใต้ดิน โรงแรมวินเซอร์ สวีทส์ ซอยสุขุมวิท 20 (สายน้ำผึ้ง) ถนนสุขุมวิท แขวงคลองเตย เขตคลองเตย กรุงเทพฯ	ทองหล่อ
26	นาซีซัส คลับ	ม. 3(1)	112 ซอยสุขุมวิท 23 (ประสานมิตร) ถนนสุขุมวิท แขวงคลองเตยเหนือ เขตวัฒนา กรุงเทพฯ	ทองหล่อ

ลำดับ	ชื่อสถานบริการ	ประเภท	ที่ตั้งสถานบริการ	สน.
27	มณเฑียรทอง	ม. 3(1)	54 ชั้นใต้ดิน โรงแรมมณเฑียร ถนนสุรวงศ์ แขวงสี่พระยา เขตบางรัก กรุงเทพฯ	บางรัก
28	มรกต	ม. 3(1)	328 ชั้นที่ 2 โรงแรมบางกอกเซ็นเตอร์ ถนนพระราม 4 แขวงมหาพฤฒาราม เขตบางรัก กรุงเทพฯ	บางรัก
29	ดี.เจ.สเตชั่น	ม. 3(1)	8/7 ชั้นที่ 1-3 ซอยสีลม 2 ถนนสีลม แขวงสุริยวงศ์ เขตบางรัก กรุงเทพฯ	บางรัก
30	รุชชีเฟอร์	ม. 3(1)	76,76/1-3 ชั้นที่ 3-4 ถนนพัฒนาพงศ์ แขวงสุริยวงศ์ เขตบางรัก กรุงเทพฯ	บางรัก
31	พิงค์ แพนเตอร์	ม. 3(1)	37/4 ชั้นที่ 1 ถนนพัฒนาพงศ์ แขวงสุริยวงศ์ เขตบางรัก กรุงเทพฯ	บางรัก
32	มิวสิค คาเฟ่	ม. 3(1)	81, 83 ชั้นที่ 1 ถนนพัฒนาพงศ์ แขวงสุริยวงศ์ เขตบางรัก กรุงเทพฯ	บางรัก
33	ไทโล	ม. 3(1)	105 ชั้นที่ 1 และชั้นลอย ถนนพัฒนาพงศ์ แขวงสุริยวงศ์ เขตบางรัก กรุงเทพฯ	บางรัก
34	ไวเบรชั่น	ม. 3(1)	392/44 ชั้นใต้ดิน โรงแรมโนโวเทล สยามสแควร์ ซอย 6 ถนนพระราม 1 แขวงปทุมวัน เขตปทุมวัน กรุงเทพฯ	ปทุมวัน
35	ดี ริเวอร์	ม. 3(1)	219 ชั้นที่ 2 โรงแรมรอยัลริเวอร์ ซอยจรัญสนิทวงศ์ 66/1 ถนนจรัญสนิทวงศ์ แขวงบางพลัด เขตบางพลัด กรุงเทพฯ	บางพลัด
36	โซติแอด	ม. 3(1)	275, 277 ชั้นที่ 2 ถนนสีรินธร แขวงบางบำหรุ เขตบางพลัด กรุงเทพฯ	บางพลัด
37	มินสกาย	ม. 3(1)	17, 21 ชั้นที่ 2 โซนเอ ถนนอรุณอมรินทร์ แขวงบางยี่ขัน เขตบางพลัด กรุงเทพฯ	บางยี่ขัน
38	นิวยอร์ก นิวยอร์ก	ม. 3(1)	342, 344, 346, 348 ชั้นที่ 3 ถนนลาดหญ้า แขวงคลองสาน เขตคลองสาน กรุงเทพฯ	สมเด็จพระเจ้า พระยา
39	โอเอซิส (ดับ)	ม. 3(1)	371 ชั้นที่ 2 โซนเอ ถนนรัชดาภิเษก (ท่าพระ-ตากสิน) แขวงบুদ্ধโล เขตธนบุรี กรุงเทพฯ	บুদ্ধโล

สถานบริการในกรุงเทพมหานคร ประจำปี พ.ศ. 2560

มาตรา 3(2)

ลำดับ	ชื่อสถานบริการ	ประเภท	ที่ตั้งสถานบริการ	สน.
1	ห้างหุ้นส่วนจำกัด เพชรสยาม เพลส	ม. 3(2)	2082 ชั้นที่ 1 โชนเอ, 2, 3 ถนนเพชรบุรีตัดใหม่ แขวงบางกะปิ เขตห้วยขวาง กรุงเทพฯ	มักกะสัน
2	สุริชต์ภัตตาคาร	ม. 3(2)	35/28-31 ชั้นที่ 2-3 ถนนเพชรบุรี แขวงทุ่งพญาไท เขตราชเทวี กรุงเทพฯ	พญาไท
3	ห้างหุ้นส่วนจำกัด สะแจ่งย่งเฮง	ม. 3(2)	209 ชั้นที่ 3 (โชนด้านทิศใต้) อาคารโพไซดอน ถนนรัชดาภิเษก แขวงดินแดง เขตดินแดง กรุงเทพฯ	สุทธิสาร
4	ธารา สวีท	ม. 3(2)	247/1 ชั้นล่าง ถนนรัชดาภิเษก แขวงดินแดง เขตดินแดง กรุงเทพฯ	สุทธิสาร
5	ชินลี้กฮั้ง	ม. 3(2)	143/47-49 ชั้น 2 ซอยแยกจากหมู่ที่ 6 (เดิม) ถนนพหลโยธิน แขวงคลองถนน เขตสายไหม กรุงเทพฯ	บางเขน
6	วี.ไอ.พี.	ม. 3(2)	169/74-75 ชั้น 1- 4 ซอยรัชดาภิเษก 11 ถนนรัชดาภิเษก แขวงดินแดง เขตดินแดง กรุงเทพฯ	สุทธิสาร
7	ทู ปี คอมเพล็กซ์	ม. 3(2)	266, 268 ชั้น 1- 3 ซอยลาดพร้าว 132 ถนนลาดพร้าว แขวงคลองจั่น เขตบางกะปิ กรุงเทพฯ	ลาดพร้าว
8	บริษัท ภัตตาคารนิวเท่งเทียน จำกัด	ม. 3(2)	341 ชั้น 4 ซอยแย้มนาม ถนนพระราม 9 แขวงบางกะปิ เขตห้วยขวาง กรุงเทพฯ	วังทองหลาง
9	สยามहरรรษา	ม. 3(2)	600/4-5 ชั้นที่ 1-4 ถนนพระราม 3 แขวงบางโพงพาง เขตยานนาวา กรุงเทพฯ	บางโพงพาง
10	ตั้งโอ้ว	ม. 3(2)	49 ชั้นที่ 1 และชั้นที่ 2 ซอยจรัญสนิทวงศ์ 40 ถนนจรัญสนิทวงศ์ แขวงบางยี่ขัน เขตบางพลัด กรุงเทพฯ	บวรมงคล
11	โรงน้ำชาฮั่วลัก	ม. 3(2)	1397, 1397/1-2, 1403, 1403/1-2 ถนนเพชรเกษม แขวงหลักสอง เขตบางแค กรุงเทพฯ	เพชรเกษม
12	โรงน้ำชาภัตตาคารโกชนาตลาดน้อย	ม. 3(2)	744, 746 ชั้นที่ 2-3 ถนนเพชรเกษม แขวงบางหว้า เขตภาษีเจริญ กรุงเทพฯ	ภาษีเจริญ

สถานบริการในกรุงเทพมหานคร ประจำปี พ.ศ. 2560

มาตรา 3(3)

ลำดับ	ชื่อสถานบริการ	ประเภท	ที่ตั้งสถานบริการ	สน.
1	ไฉไล	ม. 3(3)	65 อาคารเอ ชั้นที่ 2, อาคารบี ชั้นที่ 2, อาคารซี ชั้นที่ 2-5 โซนบี ซอยนาทอง ถนนรัชดาภิเษก แขวงดินแดง เขตดินแดง กรุงเทพฯ	ห้วยขวาง
2	ใจใจซาน	ม. 3(3)	65 อาคารซี ชั้นที่ 1-5 โซนเอ ซอยนาทอง ถนนรัชดาภิเษก แขวงดินแดง เขตดินแดง กรุงเทพฯ	ห้วยขวาง
3	ลาคอสต้า	ม. 3(3)	87 ชั้นที่ 2 ซอยนาทอง ถนนรัชดาภิเษก แขวงดินแดง เขตดินแดง กรุงเทพฯ	ห้วยขวาง
4	ธารากอน	ม. 3(3)	669 ชั้นที่ 1, ชั้นที่ 2 โซนบี และชั้นที่ 3 ซอยรัชดาภิเษก ถนนประชาอุทิศ แขวงสามเสนนอก เขตห้วยขวาง กรุงเทพฯ	ห้วยขวาง
5	สตาร์รูม	ม. 3(3)	65 อาคารเอ ชั้นที่ 3-4, อาคารบี ชั้นที่ 1 ซอยนาทอง ถนนรัชดาภิเษก แขวงดินแดง เขตดินแดง กรุงเทพฯ	ห้วยขวาง
6	โอเอซิส	ม. 3(3)	111/1 ชั้นที่ 4-6 ซอยเนียมอุทิศ ถนนรัชดาภิเษก แขวงดินแดง เขตดินแดง กรุงเทพฯ	ห้วยขวาง
7	เอโลน่า	ม. 3(3)	141 ชั้นที่ 2 โซนบี, ชั้นที่ 3-4 ถนนรัชดาภิเษก แขวงดินแดง เขตดินแดง กรุงเทพฯ	ห้วยขวาง
8	แมคซี	ม. 3(3)	167/23-24 ชั้นที่ 1-4 และชั้นลอย ถนนรัชดาภิเษก แขวงดินแดง เขตดินแดง กรุงเทพฯ	ห้วยขวาง
9	สยามสราญรมย์	ม. 3(3)	55 ชั้นที่ 2 โซนบี, ชั้นที่ 5 โซนบี และชั้นที่ 6-7 ถนนรัชดาภิเษก แขวงดินแดง เขตดินแดง กรุงเทพฯ	ห้วยขวาง
10	ยูโทเปียอาบอบนวด	ม. 3(3)	69/1 ชั้นที่ 2 โซนเอ, ชั้นที่ 4, ชั้นที่ 5 โซนเอ และชั้นที่ 6 ถนนพระราม 9 แขวงห้วยขวาง เขตห้วยขวาง กรุงเทพฯ	ห้วยขวาง
11	พาลีเยมันท์ เทอร์กีสบาร์	ม. 3(3)	69/1 ชั้นที่ 3 โซนเอ, โซนบี และชั้นที่ 5 โซนบี ถนนพระราม 9 แขวงห้วยขวาง เขตห้วยขวาง กรุงเทพฯ	ห้วยขวาง

ลำดับ	ชื่อสถานบริการ	ประเภท	ที่ตั้งสถานบริการ	สน.
12	แวร์์ชายน์	ม. 3(3)	55 ชั้นที่ 2 โชนเอ, ชั้นที่ 4 และชั้นที่ 5 โชนเอ ถนนรัชดาภิเษก แขวงดินแดง เขตดินแดง กรุงเทพฯ	ห้วยขวาง
13	เอมมานูเอล	ม. 3(3)	167/21-22 ถนนรัชดาภิเษก แขวงดินแดง เขตดินแดง กรุงเทพฯ	ห้วยขวาง
14	อนามัย	ม. 3(3)	555 ชั้นที่ 2 โชนซี, 4 โชนซี ถนนริมคลองสามเสน แขวงบางกะปิ เขตห้วยขวาง กรุงเทพฯ	มักกะสัน
15	ริเวียร่า	ม. 3(3)	2275 ชั้นที่ 1-7 ถนนเพชรบุรีตัดใหม่ แขวงบางกะปิ เขตห้วยขวาง กรุงเทพฯ	มักกะสัน
16	ผมทอง	ม. 3(3)	1549/8-11 ชั้นที่ 1-3 ถนนเพชรบุรีตัดใหม่ แขวงมักกะสัน เขตราชเทวี กรุงเทพฯ	มักกะสัน
17	ลองบีช	ม. 3(3)	555 ชั้นที่ 2 โชนบี, 3 โชนบี, 4 โชนบี และ 5 โชนบี ถนนริมคลองสามเสน แขวงบางกะปิ เขตห้วยขวาง กรุงเทพฯ	มักกะสัน
18	โซลเมทท์	ม. 3(3)	588 ชั้นที่ 2 ถนนพระราม 9 แขวงบางกะปิ เขตห้วยขวาง กรุงเทพฯ	มักกะสัน
19	แนนซี่	ม. 3(3)	3462 ชั้นที่ 2-3 ถนนเพชรบุรีตัดใหม่ แขวงบางกะปิ เขตห้วยขวาง กรุงเทพฯ	มักกะสัน
20	เมรีอาบอบนวด	ม. 3(3)	3138 ชั้นที่ 1, 2 (โชนเอ), 3 ถนนเพชรบุรีตัดใหม่ แขวงบางกะปิ เขตห้วยขวาง กรุงเทพฯ	มักกะสัน
21	เกตูบาร์เบอร์	ม. 3(3)	2543 ชั้นที่ 1 โชนซี ถนนเพชรบุรีตัดใหม่ แขวงบางกะปิ เขตห้วยขวาง กรุงเทพฯ	มักกะสัน
22	ดิ แอนเจลิน่า	ม. 3(3)	2351 ชั้นที่ 1-3 ถนนเพชรบุรีตัดใหม่ แขวงบางกะปิ เขตห้วยขวาง กรุงเทพฯ	มักกะสัน
23	สายฝน	ม. 3(3)	2152 ชั้นที่ 1-3 ถนนเพชรบุรีตัดใหม่ แขวงบางกะปิ เขตห้วยขวาง กรุงเทพฯ	มักกะสัน
24	สโนว์ไวท์	ม. 3(3)	141 ชั้นที่ 2 โชนเอ, ชั้นที่ 6-7 ถนนรัชดาภิเษก แขวงดินแดง เขตดินแดง กรุงเทพฯ	มักกะสัน

ลำดับ	ชื่อสถานบริการ	ประเภท	ที่ตั้งสถานบริการ	สน.
25	ลาเบลล์ เอ็นเตอร์- เทนเมนท์ คอมเพล็กซ์	ม. 3(3)	1765 ชั้นที่ 2, 3 (โซนเอ) และชั้นที่ 4 ถนนเพชรบุรีตัดใหม่ แขวงบางกะปิ เขตห้วยขวาง กรุงเทพฯ	มักกะสัน
26	สากลมาสาธา	ม. 3(3)	1765 ชั้นที่ 2, 3 (โซนเอ) และชั้นที่ 4 ถนนเพชรบุรีตัดใหม่ แขวงบางกะปิ เขตห้วยขวาง กรุงเทพฯ	มักกะสัน
27	โกลด์ฟิงเกอร์	ม. 3(3)	2547 ชั้นที่ 1 โซนเอ ถนนเพชรบุรีตัดใหม่ แขวงบางกะปิ เขตห้วยขวาง กรุงเทพฯ	มักกะสัน
28	เดอะแบงค์	ม. 3(3)	27 ชั้นที่ 1-7 ซอยศูนย์วิจัย 14 ถนนเพชรบุรีตัดใหม่ แขวงบางกะปิ เขตห้วยขวาง กรุงเทพฯ	มักกะสัน
29	วังโอบตัน	ม. 3(3)	2455 ชั้นที่ 2 (โซนเอ), 3 ถนนเพชรบุรีตัดใหม่ แขวงบางกะปิ เขตห้วยขวาง กรุงเทพฯ	มักกะสัน
30	ชั้นไลท์เทอร์กิสบิธา	ม. 3(3)	1543/1 ชั้นที่ 2 โซนซี, ชั้นที่ 3-5, ชั้นที่ 6 โซนซี, ชั้นที่ 7-9 ถนนเพชรบุรีตัดใหม่ แขวงบางกะปิ เขตห้วยขวาง กรุงเทพฯ	มักกะสัน
31	ส.ไอฮั่ว	ม. 3(3)	2233, 2235 ถนนเพชรบุรีตัดใหม่ แขวงบางกะปิ เขตห้วยขวาง กรุงเทพฯ	มักกะสัน
32	วิลันด้า	ม. 3(3)	1543/4 ชั้นที่ 2 โซนบี, ชั้นที่ 10 โซนบี ชั้นที่ 13, 14, 15, 16 ถนนเพชรบุรีตัดใหม่ แขวงมักกะสัน เขตราชเทวี กรุงเทพฯ	มักกะสัน
33	คิวปี้	ม. 3(3)	1543/5 ชั้นที่ 10 โซนเอ, ชั้นที่ 11, 12, 17, 18 ถนนเพชรบุรีตัดใหม่ แขวงมักกะสัน เขตราชเทวี กรุงเทพฯ	มักกะสัน
34	แองการา	ม. 3(3)	1561/14-26 ชั้นที่ 1, 3-5 ถนนเพชรบุรีตัดใหม่ แขวงมักกะสัน เขตราชเทวี กรุงเทพฯ	มักกะสัน
35	ห้างหุ้นส่วนจำกัด ฮาเร็ม	ม. 3(3)	1553/1-7 ชั้นที่ 1-3 ถนนเพชรบุรีตัดใหม่ แขวงมักกะสัน เขตราชเทวี กรุงเทพฯ	มักกะสัน
36	ฮาวายอาบอบนวด	ม. 3(3)	2293 ชั้นที่ 1-3 ถนนเพชรบุรีตัดใหม่ แขวงบางกะปิ เขตห้วยขวาง กรุงเทพฯ	มักกะสัน
37	ไฉไล เอนเตอร์เทนเมนท์	ม. 3(3)	588 ชั้นที่ 3 ถนนพระราม 9 แขวงบางกะปิ เขตห้วยขวาง กรุงเทพฯ	มักกะสัน

ลำดับ	ชื่อสถานบริการ	ประเภท	ที่ตั้งสถานบริการ	สน.
38	กลอรั	ม. 3(3)	537 ชั้นที่ 1 โซนบี 3, ชั้นที่ 3 ถนนศรีอยุธยา แขวงถนนพญาไท เขตราชเทวี กรุงเทพฯ	พญาไท
39	บัวสวรรค์	ม. 3(3)	537 ชั้นที่ 1 โซนเอ และโซนบี 1 ถนนศรีอยุธยา แขวงถนนพญาไท เขตราชเทวี กรุงเทพฯ	พญาไท
40	พริตตี้	ม. 3(3)	537 ชั้นที่ 1 โซนบี 4 และชั้นที่ 4 ถนนศรีอยุธยา แขวงถนนพญาไท เขตราชเทวี กรุงเทพฯ	พญาไท
41	นิโบล	ม. 3(3)	537 ชั้นที่ 1 โซนบี 2 และชั้นที่ 2 ถนนศรีอยุธยา แขวงถนนพญาไท เขตราชเทวี กรุงเทพฯ	พญาไท
42	เพรซิเด็นท์ บาร์เบอร์	ม. 3(3)	55/5 อาคาร 2 ชั้นที่ 1 โซนซี และโซนซี 1 อาคารบาบาร่า ซอยอินทามระ 45 ถนนรัชดาภิเษก แขวงดินแดง เขตดินแดง กรุงเทพฯ	สุทธิสาร
43	วารี่	ม. 3(3)	209 ชั้นที่ 2 โซนบี, ชั้นที่ 6-8 อาคารโพไซดอน ถนนรัชดาภิเษก แขวงดินแดง เขตดินแดง กรุงเทพฯ	สุทธิสาร
44	มาเรีย มาสสาจ	ม. 3(3)	234 ชั้นที่ 1 โซนเอ ภายในโรงแรมราชาพาเลซ ถนนรัชดาภิเษก แขวงห้วยขวาง เขตห้วยขวาง กรุงเทพฯ	สุทธิสาร
45	บางกอกรุ่งเรือง	ม. 3(3)	234 ชั้นที่ 1 โซนบี ภายในโรงแรมราชาพาเลซ ถนนรัชดาภิเษก แขวงห้วยขวาง เขตห้วยขวาง กรุงเทพฯ	สุทธิสาร
46	โคปา คาบานา	ม. 3(3)	55/5 อาคาร 1 ชั้นที่ 2 โซนเอ, อาคาร 2 ชั้นที่ 1 โซนเอ และโซนบี (อาคารบาบาร่า) ซอยอินทามระ 45 ถนนรัชดาภิเษก แขวงดินแดง เขตดินแดง กรุงเทพฯ	สุทธิสาร
47	ลาสเทลล่า	ม. 3(3)	209 ชั้นที่ 2 โซนเอ, ชั้นที่ 3,4,5 อาคารโพไซดอน ถนนรัชดาภิเษก แขวงดินแดง เขตดินแดง กรุงเทพฯ	สุทธิสาร
48	ลอนดอนอาบอบนวด	ม. 3(3)	209 ชั้นที่ 2 โซนซี, ชั้นที่ 9, 10 และ 11 อาคารโพไซดอน ถนนรัชดาภิเษก แขวงดินแดง เขตดินแดง กรุงเทพฯ	สุทธิสาร

ลำดับ	ชื่อสถานบริการ	ประเภท	ที่ตั้งสถานบริการ	สน.
49	ชวาลา	ม. 3(3)	55/5 อาคาร 1 ชั้นที่ 3, อาคาร 2 ชั้นที่ 2,3 ซอยอินทามระ 45 ถนนรัชดาภิเษก แขวงดินแดง เขตดินแดง กรุงเทพฯ	สุทธิสาร
50	แอฟพี แอฟพี	ม. 3(3)	333 ชั้นที่ 1 โชนบี, ชั้นที่ 4 โชนเอ ถนนพระราม 9 แขวงบางกะปิ เขตห้วยขวาง กรุงเทพฯ	วังทองหลาง
51	โคลอนเซ่	ม. 3(3)	821 ชั้นที่ 1 (โชนบี) ถนนพระราม 9 แขวงบางกะปิ เขตห้วยขวาง กรุงเทพฯ	วังทองหลาง
52	ชั้นย่า	ม. 3(3)	333 ชั้นที่ 1 โชนบี 1, ชั้นที่ 2,3 และชั้นที่ 4 โชนบี ถนนพระราม 9 แขวงบางกะปิ เขตห้วยขวาง กรุงเทพฯ	วังทองหลาง
53	วิคตอเรีย ซีเครท	ม. 3(3)	555 ชั้นที่ 1-2 ซอยศูนย์วิจัย 4 ถนนพระราม 9 แขวงบางกะปิ เขตห้วยขวาง กรุงเทพฯ	วังทองหลาง
54	ผดุงกิจอาบอบนวด	ม. 3(3)	341 ชั้นที่ 2 ซอยแยมนม ถนนพระราม 9 แขวงบางกะปิ เขตห้วยขวาง กรุงเทพฯ	วังทองหลาง
55	ฮูหยินอาบอบนวด	ม. 3(3)	55/51 ชั้นที่ 1 ชั้นที่ 2 โชนบี และโชนซี ซอยรามคำแหง 100 ถนนพระราม 9 แขวงสะพานสูง เขตสะพานสูง กรุงเทพฯ	บางชัน
56	นิกโก้ออนเซน	ม. 3(3)	203/4-5 ชั้นที่ 1-4 ซอยลาดพร้าว 55 (พุด กรอง) ถนนลาดพร้าว แขวงวังทองหลาง เขตวังทองหลาง กรุงเทพฯ	โชคชัย
57	ห้างหุ้นส่วนจำกัด นิวกิมซิว	ม. 3(3)	3131/2-3 ชั้นที่ 1-3 ซอยสุขุมวิท 101/2 ถนนสุขุมวิท แขวงบางนา เขตบางนา กรุงเทพฯ	บางนา
58	ดาราเซย์น่า	ม. 3(3)	18 ชั้นที่ 2 ซอยสุขุมวิท 4 (นานาใต้) ถนนสุขุมวิท แขวงคลองเตย เขตคลองเตย กรุงเทพฯ	ลุมพินี
59	วินัส	ม. 3(3)	39-39/1-9 ชั้นที่ 1-3 ซอยศูนย์การค้าเฉลิมโลก ถนนราชดำริห์ แขวงลุมพินี เขตปทุมวัน กรุงเทพฯ	ลุมพินี
60	นานาเตอคิซบาร	ม. 3(3)	12 ซอยสุขุมวิท 3 (นานาเหนือ) ถนนสุขุมวิท แขวงคลองเตยเหนือ เขตวัฒนา กรุงเทพฯ	ลุมพินี
61	เกษร	ม. 3(3)	35, 35/1-8 ชั้นที่ 1-3 ถนนราชดำริห์ แขวงลุมพินี เขตปทุมวัน กรุงเทพฯ	ลุมพินี

ลำดับ	ชื่อสถานบริการ	ประเภท	ที่ตั้งสถานบริการ	สน.
62	โอเปร่า	ม. 3(3)	1055/3 ชั้นที่ 2 ซอยเยาวราช ถนนสุขุมวิท 71 แขวงคลองตันเหนือ เขตวัฒนา กรุงเทพฯ	คลองตัน
63	ธาราวดี รีสอร์ท แอนด์ สปา	ม. 3(3)	1 ชั้นที่ 1,3,4,5 ซอยพัฒนาการ 44 ถนนพัฒนาการ แขวงสวนหลวง เขตสวนหลวง กรุงเทพฯ	คลองตัน
64	ไอต้า	ม. 3(3)	1314/1-9 ชั้นที่ 1, 1314/29-47 ชั้นที่ 3 ซอยวัดไผ่เงิน ถนนสารบุรีประดิษฐ์ แขวงบางโคล่ เขตบางคอแหลม กรุงเทพฯ	วัดพระยาไกร
65	ชวาลา	ม. 3(3)	764 ชั้นที่ 1-3 ซอยสุภาวงศ์ ถนนสุขุมวิท แขวงคลองตัน เขตคลองเตย กรุงเทพฯ	ทองหล่อ
66	ห้างหุ้นส่วนจำกัด เท็กซ์บริการ	ม. 3(3)	149-167 ชั้นที่ 1-3 ซอยไทร ถนนเยาวราช แขวงสัมพันธวงศ์ เขตสัมพันธวงศ์ กรุงเทพฯ	พลับพลาไชย 2
67	วิสูตร	ม. 3(3)	228/24-25 ชั้นที่ 2-4 ซอยเฟื่องทอง ถนนตีทอง แขวงวัดราชบพิธ เขตพระนคร กรุงเทพฯ	สำราญ ราษฎร์
68	โพธิ์ทิพย์	ม. 3(3)	29, 25/14-15 ชั้นที่ 2-5 ถนนพระราม 6 แขวงรองเมือง เขตปทุมวัน กรุงเทพฯ	ปทุมวัน
69	ส.โบตัน	ม. 3(3)	29/1-6 ชั้นที่ 1-5 ซอยวัดสามง่าม ถนนพระราม 6 แขวงรองเมือง เขตปทุมวัน กรุงเทพฯ	ปทุมวัน
70	โลตัสรุม	ม. 3(3)	721 ชั้นที่ 1 ถนนโมตรีจิตต์ แขวงป้อมปราบ เขตป้อมปราบศัตรูพ่าย กรุงเทพฯ	พลับพลาไชย 2
71	ถนนมใจอารี	ม. 3(3)	39, 41 ชั้นที่ 1-4 ถนนทรัพย์สิน แขวงวังบูรพาภิรมย์ เขตพระนคร กรุงเทพฯ	พระราชมัง
72	พันดาเซีย	ม. 3(3)	222 ชั้นใต้ดิน โรงแรมนารายณ์ไฮเต็ล ถนนสีลม แขวงสุริยวงศ์ เขตบางรัก กรุงเทพฯ	บางรัก
73	ทาคารา	ม. 3(3)	54 ชั้นที่ 3-5 ถนนพัฒน์พงศ์ แขวงสุริยวงศ์ เขตบางรัก กรุงเทพฯ	บางรัก
74	วาเลนไทน์	ม. 3(3)	23, 25, 27 ชั้นที่ 2 โชนบี ชั้นที่ 3,4 ถนนอรุณอมรินทร์ แขวงบางยี่ขัน เขตบางพลัด กรุงเทพฯ	บางยี่ขัน

ลำดับ	ชื่อสถานบริการ	ประเภท	ที่ตั้งสถานบริการ	สน.
75	วาลেন্ট 2	ม. 3(3)	17, 21, 23, 25, 27 ชั้นที่ 1,2 โซนซี ถนนอรุณอมรินทร์ แขวงบางยี่ขัน เขตบางพลัด กรุงเทพฯ	บางยี่ขัน
76	ซากุระ	ม. 3(3)	59 ชั้นที่ 1 โซนบี และซี 1, ชั้นที่ 2 และชั้นที่ 3 โซนบี ถนนอรุณอมรินทร์ แขวงบางยี่ขัน เขตบางพลัด กรุงเทพฯ	บางยี่ขัน
77	ส.โอลิมเปีย	ม. 3(3)	59 ชั้นที่ 1 โซนซี 3, ชั้นที่ 4 ถนนอรุณอมรินทร์ แขวงบางยี่ขัน เขตบางพลัด กรุงเทพฯ	บางยี่ขัน
78	ส.บริการ	ม. 3(3)	59 ชั้นที่ 1 โซนซี 2, ชั้นที่ 3 โซนเอ ถนนอรุณอมรินทร์ แขวงบางยี่ขัน เขตบางพลัด กรุงเทพฯ	บางยี่ขัน
79	โพธิ์เวชสถาน	ม. 3(3)	127/15-16 ถนนสมเด็จพระปิ่นเกล้า แขวงอรุณอมรินทร์ เขตบางกอกน้อย กรุงเทพฯ	บางยี่ขัน
80	ห้องเสริมงามนิเวศอาราชา	ม. 3(3)	355,357 ชั้นที่ 1-2 ถนนสมเด็จพระปิ่นเกล้า แขวงบางยี่ขัน เขตบางพลัด กรุงเทพฯ	บางยี่ขัน
81	หาดพิทยานานา	ม. 3(3)	24/24 หมู่ที่ 6 ถนนบรมราชชนนี แขวงตลิ่งชัน เขตตลิ่งชัน กรุงเทพฯ	ตลิ่งชัน
82	ไดอาน่าอาบอบนวด	ม. 3(3)	371 ชั้นที่ 2, 3, 4 ถนนรัชดาภิเษก (ท่าพระ-ตากสิน) แขวงบुकคโโล เขตธนบุรี กรุงเทพฯ	บुकคโโล
83	ไทรโยค	ม. 3(3)	29/1 ชั้นที่ 1 (โซนบี) และชั้นที่ 2-4 หมู่ที่ 9 ถนนเพชรเกษม แขวงบางหว้า เขตภาษีเจริญ กรุงเทพฯ	ภาษีเจริญ

สถานบริการในกรุงเทพมหานคร ประจำปี พ.ศ. 2560

มาตรา 3(4)

ลำดับ	ชื่อสถานบริการ	ประเภท	ที่ตั้งสถานบริการ	สน.
1	ห้องอาหารนิวยอร์กฮิลส์	ม. 3(4)	522 ถนนพระสุเมรุ แขวงบวรนิเวศ เขตพระนคร กรุงเทพฯ	นางเลิ้ง
2	คริสตัล คอฟฟี่ช็อป	ม. 3(4)	65 ชั้นที่ 1 ซอยนาทอง ถนนรัชดาภิเษก แขวงดินแดง เขตดินแดง กรุงเทพฯ	ห้วยขวาง
3	ไวน์ 99	ม. 3(4)	99/1 ห้อง 1/3 ชั้นที่ 3 โรงแรมดิเอ็มเมอรัลด์ ซอยเนียมอุทิศ ถนนรัชดาภิเษก แขวงดินแดง เขตดินแดง กรุงเทพฯ	ห้วยขวาง
4	โรจน์บางกอก	ม. 3(4)	622 ชั้นที่ 1 ถนนประชาอุทิศ แขวงห้วยขวาง เขตห้วยขวาง กรุงเทพฯ	ห้วยขวาง
5	พาเลียเมนท์ คอฟฟี่ช็อป	ม. 3(4)	69/1 ชั้นที่ 3 (โชนเอ,บี) ถนนพระราม 9 แขวงห้วยขวาง เขตห้วยขวาง กรุงเทพฯ	ห้วยขวาง
6	บริษัท พลาซ่า 88 จำกัด	ม. 3(4)	1543/1-1543/5 ชั้นที่ 2 โชนอี ถนนเพชรบุรีตัดใหม่ แขวงมักกะสัน เขตราชเทวี กรุงเทพฯ	มักกะสัน
7	ริเวียร่าคาเฟ่	ม. 3(4)	2277 ชั้นที่ 1 ถนนเพชรบุรีตัดใหม่ แขวงบางกะปิ เขตห้วยขวาง กรุงเทพฯ	มักกะสัน
8	แอมบาสซี เอ็นเตอร์เทนเมนท์	ม. 3(4)	1549/1 ชั้นที่ 1-2 ซอยเพชรบุรี 39 ถนนเพชรบุรีตัดใหม่ แขวงมักกะสัน เขตราชเทวี กรุงเทพฯ	มักกะสัน
9	ป๊าวคาเฟ่	ม. 3(4)	2543 ชั้นที่ 1 โชนบี ถนนเพชรบุรีตัดใหม่ แขวงบางกะปิ เขตห้วยขวาง กรุงเทพฯ	มักกะสัน
10	ลำซิ่ง	ม. 3(4)	57/5 ถนนริมคลองแสนแสบ แขวงบางกะปิ เขตห้วยขวาง กรุงเทพฯ	มักกะสัน
11	เดอะทาวเวอร์	ม. 3(4)	372/2 ชั้นที่ 1-2 ถนนพระราม 9 แขวงบางกะปิ เขตห้วยขวาง กรุงเทพฯ	มักกะสัน
12	สกายเลาจน์	ม. 3(4)	92 ชั้นที่ 24 ซอยแสงแจ่ม ถนนริมคลองบางกะปิ แขวงบางกะปิ เขตห้วยขวาง กรุงเทพฯ	มักกะสัน
13	โนอาร์คาเฟ่	ม. 3(4)	27/1 ชั้นที่ 1 โชนบี ซอยศูนย์วิจัย 14 ถนนเพชรบุรีตัดใหม่ แขวงบางกะปิ เขตห้วยขวาง กรุงเทพฯ	มักกะสัน

ลำดับ	ชื่อสถานบริการ	ประเภท	ที่ตั้งสถานบริการ	สน.
14	คาร์ป้าคาเฟ่	ม. 3(4)	27/2 ชั้นที่ 2 โซนซี ซอยศูนย์วิจัย 14 ถนนเพชรบุรีตัดใหม่ แขวงบางกะปิ เขตห้วยขวาง กรุงเทพฯ	มักกะสัน
15	ทูไนท์	ม. 3(4)	588 ชั้นที่ 1 โซนเอ ถนนพระราม 9 แขวงบางกะปิ เขตห้วยขวาง กรุงเทพฯ	มักกะสัน
16	เดอะคลับ	ม. 3(4)	123 ชั้นที่ 1-2 ถนนข้าวสาร แขวงตลาดยอด เขตพระนคร กรุงเทพฯ	ชนะสงคราม
17	999 เวสต์	ม. 3(4)	108/5-6 ชั้นที่ 1 ซอยรามบุตรี แขวงตลาดยอด เขตพระนคร กรุงเทพฯ	ชนะสงคราม
18	บริษัท ห้างอาหาร รัตนโกสินทร์ จำกัด	ม. 3(4)	2 ชั้นที่ 1 โรงแรมรัตนโกสินทร์ ถนนราชดำเนินกลาง แขวงบวรนิเวศ เขตพระนคร กรุงเทพฯ	ชนะสงคราม
19	ทูเก็ตเตอร์	ม. 3(4)	649-649/1-176 ชั้นที่ 2 ถนนอโศก-ดินแดง แขวงดินแดง เขตดินแดง กรุงเทพฯ	ดินแดง
20	ห้องอาหาร ศ.ระริน	ม. 3(4)	312 ถนนพิชัย แขวงถนนนครไชยศรี เขตดุสิต กรุงเทพฯ	สามเสน
21	ดับเบิลยู พี ไวน์ ผับ	ม. 3(4)	8/2 ชั้นที่ 2 โซนบี ถนนรางน้ำ แขวงถนนพญาไท เขตราชเทวี กรุงเทพฯ	พญาไท
22	เดจาวู เดอะ เรสเทอรองต์	ม. 3(4)	8/2 ชั้นที่ 2 โซนเอ ถนนรางน้ำ แขวงถนนพญาไท เขตราชเทวี กรุงเทพฯ	พญาไท
23	เจ้าพระยาคอฟฟี่ชอป	ม. 3(4)	537 ชั้นที่ 1 โซนซี และชั้นลอย ถนนศรีอยุธยา แขวงถนนพญาไท เขตราชเทวี กรุงเทพฯ	พญาไท
24	ร้าน ป.กึ่งเผา	ม. 3(4)	74 ถนนแจ้งวัฒนะ แขวงอนุสาวรีย์ เขตบางเขน กรุงเทพฯ	บางเขน
25	บริษัท นวรัตน์ เอนเตอร์เทนเมนท์ จำกัด	ม. 3(4)	405, 67/52 ชั้นที่ 1 หมู่ที่ 7 ถนนพหลโยธิน แขวงอนุสาวรีย์ เขตบางเขน กรุงเทพฯ	บางเขน
26	ลิซึ่ม	ม. 3(4)	28 ถนนรัชดาภิเษก แขวงวงศ์สว่าง เขตบางซื่อ กรุงเทพฯ	ประชาชื่น
27	เมมโมรี่ คาราโอเกะ	ม. 3(4)	19/7-8 ถนนเทศบาลสงเคราะห์ แขวงลาดยาว เขตจตุจักร กรุงเทพฯ	ประชาชื่น
28	เรา	ม. 3(4)	1873-3-5 ชั้นที่ 1-2 ถนนพหลโยธิน แขวงลาดยาว เขตจตุจักร กรุงเทพฯ	พหลโยธิน

ลำดับ	ชื่อสถานบริการ	ประเภท	ที่ตั้งสถานบริการ	สน.
29	ห้องอาหาร อากาศเซีย	ม. 3(4)	311 ชั้นที่ 1,2 หมู่ที่ 4 ถนนแจ้งวัฒนะ แขวงทุ่งสองห้อง เขตหลักสี่ กรุงเทพฯ	ทุ่งสองห้อง
30	เซนต์คอปฟีชอป	ม. 3(4)	169/51 ชั้นที่ 1 โรงแรมอลิซาเบธ ถนนประดิพัทธ์ แขวงสามเสนใน เขตพญาไท กรุงเทพฯ	บางซื่อ
31	จิตราคาเฟ่	ม. 3(4)	173/1 ชั้นที่ 1 โรงแรมประดิพัทธ์ ถนนประดิพัทธ์ แขวงสามเสนใน เขตพญาไท กรุงเทพฯ	บางซื่อ
32	วอเตอร์ลู	ม. 3(4)	6/5, 6/6 ชั้นที่ 1 ซอยประดิพัทธ์ 20 ถนนประดิพัทธ์ แขวงสามเสนใน เขตพญาไท กรุงเทพฯ	บางซื่อ
33	ร้านอาหารกรีน	ม. 3(4)	338/219 หมู่ที่ 3 ถนนสรองประภา แขวงสีกัน เขตดอนเมือง กรุงเทพฯ	ดอนเมือง
34	คันทรี่โฮม	ม. 3(4)	310/45-47 ชั้นที่ 1-3 หมู่ที่ 3 ถนนสรองประภา แขวงสีกัน เขตดอนเมือง กรุงเทพฯ	ดอนเมือง
35	บ้านลุงใหญ่	ม. 3(4)	340 ถนนสรองประภา แขวงสีกัน เขตดอนเมือง กรุงเทพฯ	ดอนเมือง
36	ไฮเวย์ഫับแอนด์เลาว์	ม. 3(4)	100/51 ชั้นที่ 1-3 หมู่ที่ 9 ซอยวิภาวดีรังสิต 33 ถนนวิภาวดีรังสิต แขวงสีกัน เขตดอนเมือง กรุงเทพฯ	ดอนเมือง
37	สุขฤทัย สปอร์ต คลับ	ม. 3(4)	2 ชั้นที่ 1 ถนนพหลโยธิน แขวงสีกัน เขตดอนเมือง กรุงเทพฯ	ดอนเมือง
38	ประชาชื่น คาเฟ่	ม. 3(4)	178 ชั้นที่ 1 และชั้นที่ 2 ถนนริมคลองประปา แขวงบางซื่อ เขตบางซื่อ กรุงเทพฯ	เตาปูน
39	สวนอาหารชวนชม	ม. 3(4)	2/3 หมู่ที่ 4 ถนนอ่อนนุช-ลาดกระบัง แขวงลาดกระบัง เขตลาดกระบัง กรุงเทพฯ	ลาดกระบัง
40	สวนอาหารดำเนิน	ม. 3(4)	64/135 หมู่ที่ 13 ถนนสุวินทวงศ์ แขวงมีนบุรี เขตมีนบุรี กรุงเทพฯ	มีนบุรี
41	ฟ้าใส ทะเลสวย	ม. 3(4)	931 ถนนศรีนครินทร์ แขวงสวนหลวง เขตสวนหลวง กรุงเทพฯ	ประเวศ
42	ครัวกินรี	ม. 3(4)	3/99 หมู่ที่ 6 ซอยโยธินพัฒนา ถนนประดิษฐ์มนูธรรม แขวงลาดพร้าว เขตลาดพร้าว กรุงเทพฯ	โชคชัย

ลำดับ	ชื่อสถานบริการ	ประเภท	ที่ตั้งสถานบริการ	สน.
43	แคทเธอริน	ม. 3(4)	341 ชั้นที่ 1 ถนนพระราม 9 แขวงบางกะปิ เขตห้วยขวาง กรุงเทพฯ	วังทองหลาง
44	ครีวรีมน้ำ	ม. 3(4)	453 ชั้นที่ 1 โรงแรมชาลีนา ซอยลาดพร้าว 122 (มหาดไทย 1) ถนนลาดพร้าว แขวงวังทองหลาง เขตวังทองหลาง กรุงเทพฯ	วังทองหลาง
45	โคลอนเซ่ เอนเตอร์เทนเมนต์	ม. 3(4)	821 ชั้นที่ 1 (โซนเอ) ถนนพระราม 9 แขวงบางกะปิ เขตห้วยขวาง กรุงเทพฯ	วังทองหลาง
46	จูเลียน่า คอฟฟี่ช็อป	ม. 3(4)	333 ชั้นที่ 1 ถนนพระราม 9 แขวงบางกะปิ เขตห้วยขวาง กรุงเทพฯ	วังทองหลาง
47	โรงหล่อ แสงจันทร์	ม. 3(4)	411 ถนนประดิษฐ์มนูธรรม แขวงวังทองหลาง เขตวังทองหลาง กรุงเทพฯ	วังทองหลาง
48	เพอพูม	ม. 3(4)	294 ชั้นที่ 1 ซอยลาดพร้าว 94 (ปัญจมิตร) ถนนศรีวิภา แขวงวังทองหลาง เขตวังทองหลาง กรุงเทพฯ	วังทองหลาง
49	สภาพิน	ม. 3(4)	888/2 ชั้นที่ 9 ถนนคลองลำเจียก แขวงคลองกุ่ม เขตบึงกุ่ม กรุงเทพฯ	ลาดพร้าว
50	วีว่าคาเฟ่	ม. 3(4)	55/51 ชั้นที่ 2 โซนเอ หมู่ที่ 1 ถนนรามคำแหง แขวงสะพานสูง เขตสะพานสูง กรุงเทพฯ	บางชัน
51	จรินทร์ทิพย์	ม. 3(4)	916 ชั้นล่าง ถนนศรีนครินทร์ แขวงสวนหลวง เขตสวนหลวง กรุงเทพฯ	คลองตัน
52	จรินทร์ทิพย์ คาราโอเกะ	ม. 3(4)	916 ชั้นที่ 2 ถนนศรีนครินทร์ แขวงสวนหลวง เขตสวนหลวง กรุงเทพฯ	คลองตัน
53	โรงเหล้า ตะวันแดง	ม. 3(4)	855/5 ถนนพัฒนาการ แขวงสวนหลวง เขตสวนหลวง กรุงเทพฯ	คลองตัน
54	อีสานตะวันแดง สาดแสงเดือน มหาชน	ม. 3(4)	484 ถนนพัฒนาการ แขวงสวนหลวง เขตสวนหลวง กรุงเทพฯ	คลองตัน
55	โรงเบียร์จรินทร์ทิพย์	ม. 3(4)	916 ชั้นที่ 4 ถนนศรีนครินทร์ แขวงสวนหลวง เขตสวนหลวง กรุงเทพฯ	คลองตัน
56	กระท้อน	ม. 3(4)	119 ถนนบางนา-ตราด แขวงบางนา เขตบางนา กรุงเทพฯ	บางนา
57	ห้องอาหารเรา	ม. 3(4)	32, 34 ชั้นที่ 1-2 ถนนเฉลิมพระเกียรติ ร.9 แขวงหนองบอน เขตประเวศ กรุงเทพฯ	บางนา

ลำดับ	ชื่อสถานบริการ	ประเภท	ที่ตั้งสถานบริการ	สน.
58	สุขุมวิทคาเฟ่	ม. 3(4)	3080 ชั้นที่ 1 ถนนสุขุมวิท แขวงบางนา เขตบางนา กรุงเทพฯ	บางนา
59	บ้านไม้เรือ	ม. 3(4)	553 ชั้นที่ 1 และชั้นลอย ซอยสุขุมวิท 103 ถนนสุขุมวิท แขวงบางจาก เขตพระโขนง กรุงเทพฯ	บางนา
60	โรงเบียร์เยอรมันตะวัน แดง	ม. 3(4)	462/61 ถนนพระราม 3 แขวงช่องนนทรี เขตยานนาวา กรุงเทพฯ	ทุ่งมหาเมฆ
61	แบมบู	ม. 3(4)	7 ซอยสุขุมวิท 3 ถนนสุขุมวิท แขวงคลองเตยเหนือ เขตวัฒนา กรุงเทพฯ	ลุมพินี
62	นานา เรสโตรองท์	ม. 3(4)	4 ชั้นที่ 1 โรงแรมนานา ซอยสุขุมวิท 4 (นานาใต้) ถนนสุขุมวิท แขวงคลองเตย เขตคลองเตย กรุงเทพฯ	ลุมพินี
63	คาสโนวาบาร์	ม. 3(4)	3-3/1 ชั้นที่ 2 ห้อง 208 ศูนย์การค้านานา พลาซ่า ซอยสุขุมวิท 4 (นานาใต้) ถนนสุขุมวิท แขวงคลองเตย เขตคลองเตย กรุงเทพฯ	ลุมพินี
64	ดี.ซี. 10	ม. 3(4)	3-3/1 ชั้นที่ 2 ห้อง 207 ศูนย์การค้านานา พลาซ่า ซอยสุขุมวิท 4 (นานาใต้) ถนนสุขุมวิท แขวงคลองเตย เขตคลองเตย กรุงเทพฯ	ลุมพินี
65	เรนโบว์ 2	ม. 3(4)	3-3/1 ชั้นที่ 2 ห้อง 109 ศูนย์การค้านานา พลาซ่า ซอยสุขุมวิท 4 (นานาใต้) ถนนสุขุมวิท แขวงคลองเตย เขตคลองเตย กรุงเทพฯ	ลุมพินี
66	เรนโบว์ 3	ม. 3(4)	1/2-3 ชั้นที่ 2 ซอยสุขุมวิท 4 (นานาใต้) ถนนสุขุมวิท แขวงคลองเตย เขตคลองเตย กรุงเทพฯ	ลุมพินี
67	เพลสคูล	ม. 3(4)	3,3/1 ชั้นที่ 2 ห้อง 113-114 ศูนย์การค้า นานาพลาซ่า ซอยสุขุมวิท 4 (นานาใต้) ถนนสุขุมวิท แขวงคลองเตย เขตคลองเตย กรุงเทพฯ	ลุมพินี
68	มิกซ์ ดิสโก้เธค แบงกอก	ม. 3(4)	973 ห้องเลขที่ ชั้น ปี 06-ปี 10 โรงแรมอินเตอร์คอนติเนนตัล กรุงเทพฯ ถนนเพลินจิต แขวงลุมพินี เขตปทุมวัน กรุงเทพฯ	ลุมพินี

ลำดับ	ชื่อสถานบริการ	ประเภท	ที่ตั้งสถานบริการ	สน.
69	เรนโบว์ บาร์	ม. 3(4)	3-3/1 ชั้นที่ 1 ห้อง 115 ศูนย์การค้านานาชาติ พลาซ่า ซอยสุขุมวิท 4 (นานาชาติ) ถนนสุขุมวิท แขวงคลองเตย เขตคลองเตย กรุงเทพฯ	ลุมพินี
70	ลอนดอน คอลลิ้ง	ม. 3(4)	3-3/1 ชั้นที่ 1 ห้อง 110-112 ศูนย์การค้า นานาชาติพลาซ่า ซอยสุขุมวิท 4 (นานาชาติ) ถนนสุขุมวิท แขวงคลองเตย เขตคลองเตย กรุงเทพฯ	ลุมพินี
71	อาลอดดีก้า	ม. 3(4)	1-1/1 ชั้นที่ 3-4 ซอยสุขุมวิท 4 (นานาชาติ) ถนนสุขุมวิท แขวงคลองเตย เขตคลองเตย กรุงเทพฯ	ลุมพินี
72	สแปงก์บาร์	ม. 3(4)	3-3/1 ชั้นที่ 2 ห้อง 201 ศูนย์การค้านานาชาติ พลาซ่า ซอยสุขุมวิท 4 (นานาชาติ) ถนนสุขุมวิท แขวงคลองเตย เขตคลองเตย กรุงเทพฯ	ลุมพินี
73	แมนดารีน	ม. 3(4)	1/9 ชั้นที่ 2-3 ซอยสุขุมวิท 4 (นานาชาติ) ถนนสุขุมวิท แขวงคลองเตย เขตคลองเตย กรุงเทพฯ	ลุมพินี
74	เช็กชีไนท์	ม. 3(4)	3-3/1 ชั้นที่ 2 ห้อง 206 ศูนย์การค้านานาชาติ พลาซ่า ซอยสุขุมวิท 4 (นานาชาติ) ถนนสุขุมวิท แขวงคลองเตย เขตคลองเตย กรุงเทพฯ	ลุมพินี
75	เทมพ์เทชันส์	ม. 3(4)	3-3/1 ชั้นที่ 2 ห้อง 215 ศูนย์การค้านานาชาติ พลาซ่า ซอยสุขุมวิท 4 (นานาชาติ) ถนนสุขุมวิท แขวงคลองเตย เขตคลองเตย กรุงเทพฯ	ลุมพินี
76	ร้าน ซี.อาร์. เอ็นเตอร์เทนเมนท์	ม. 3(4)	1314 ชั้นที่ 1 ซอยวัดไผ่เงิน ถนนสาธุประดิษฐ์ แขวงบางโคล่ เขตบางคอแหลม กรุงเทพฯ	วัดพระยาไกร
77	ไอต้า เอ็นเตอร์เทนเมนท์	ม. 3(4)	1316 ชั้นที่ 1 ซอยวัดไผ่เงิน ถนนสาธุประดิษฐ์ แขวงบางโคล่ เขตบางคอแหลม กรุงเทพฯ	วัดพระยาไกร
78	เดอะ วิว	ม. 3(4)	2525 ถนนเจริญกรุง แขวงบางคอแหลม เขตบางคอแหลม กรุงเทพฯ	วัดพระยาไกร

ลำดับ	ชื่อสถานบริการ	ประเภท	ที่ตั้งสถานบริการ	สน.
79	ดิออร์ พลาซ่า	ม. 3(4)	79/1-3 ชั้นล่าง ถนนพระราม 3 แขวงบางคอแหลม เขตบางคอแหลม กรุงเทพฯ	วัดพระยาไกร
80	ไม้มโท	ม. 3(4)	729/136 ชั้นที่ 1 และชั้นลอย ซอยวัดจันทรีใน ถนนรัชดาภิเษก แขวงบางโพงพาง เขตยานนาวา กรุงเทพฯ	บางโพงพาง
81	แกลลิวงส์	ม. 3(4)	149 ชั้นที่ 1 อาคารแกล็ซซีเพลส ถนนนนทรี แขวงช่องนนทรี เขตยานนาวา กรุงเทพฯ	บางโพงพาง
82	กอย่า คลับ	ม. 3(4)	12/2 ชั้นที่ 1 ซอยสุขุมวิท 33 (แดงอุดม) ถนนสุขุมวิท แขวงคลองตันเหนือ เขตวัฒนา กรุงเทพฯ	ทองหล่อ
83	ปิโจคลับ	ม. 3(4)	40/1-2 ชั้นที่ 1-2 ซอยอรรถพัฒนา ถนนสุขุมวิท แขวงคลองตันเหนือ เขตวัฒนา กรุงเทพฯ	ทองหล่อ
84	เอ็กซ์โซติก้า	ม. 3(4)	119/1-2 ชั้นที่ 1-4 ซอยสุขุมวิท 55 (ทองหล่อ) ถนนสุขุมวิท แขวงคลองตันเหนือ เขตวัฒนา กรุงเทพฯ	ทองหล่อ
85	เซอร์เบ็ด	ม. 3(4)	59 ชั้นที่ 1 ชั้นที่ 2 ซอยสุขุมวิท 55 (เอกมัย) ถนนสุขุมวิท แขวงคลองตันเหนือ เขตวัฒนา กรุงเทพฯ	ทองหล่อ
86	เดอะเปียโน	ม. 3(4)	45 ชั้นที่ 1-2 ซอยสุขุมวิท 63 (เอกมัย) ถนนสุขุมวิท แขวงคลองตันเหนือ เขตวัฒนา กรุงเทพฯ	ทองหล่อ
87	พีกาซัส	ม. 3(4)	112 (ชั้นที่ 1 และชั้นที่ 2 บริเวณอาคาร ด้านหน้า) ซอยสุขุมวิท 23 (ประสานมิตร) ถนนสุขุมวิท แขวงคลองเตยเหนือ เขตวัฒนา กรุงเทพฯ	ทองหล่อ
88	นั่งเล่น	ม. 3(4)	217 ซอยสุขุมวิท 63 (เอกมัย) ถนนสุขุมวิท แขวงคลองตันเหนือ เขตวัฒนา กรุงเทพฯ	ทองหล่อ
89	แคคทัส	ม. 3(4)	4/7 ชั้นที่ 1 ซอยสุขุมวิท 21 (อโศก) ถนนสุขุมวิท แขวงคลองเตยเหนือ เขตวัฒนา กรุงเทพฯ	ทองหล่อ

ลำดับ	ชื่อสถานบริการ	ประเภท	ที่ตั้งสถานบริการ	สน.
90	มูนชายจอยท์	ม. 3(4)	4/18 ชั้นที่ 1 ซอยสุขุมวิท 21 (อโศก) ถนนสุขุมวิท แขวงคลองเตยเหนือ เขตวัฒนา กรุงเทพฯ	ทองหล่อ
91	ชาร์ค	ม. 3(4)	4/28-29 ชั้นที่ 1-2 ซอยสุขุมวิท 21 (อโศก) ถนนสุขุมวิท แขวงคลองเตยเหนือ เขตวัฒนา กรุงเทพฯ	ทองหล่อ
92	จิ้งเกอร์-จิมส์	ม. 3(4)	4/17 ชั้นที่ 1 ซอยสุขุมวิท 21 (อโศก) ถนนสุขุมวิท แขวงคลองเตยเหนือ เขตวัฒนา กรุงเทพฯ	ทองหล่อ
93	โลส์เฮ้าส์	ม. 3(4)	4/37-38 ชั้นที่ 1-2 ซอยสุขุมวิท 21 (อโศก) ถนนสุขุมวิท แขวงคลองเตยเหนือ เขตวัฒนา กรุงเทพฯ	ทองหล่อ
94	คิสส์	ม. 3(4)	4/39-40 ชั้นที่ 1 ซอยสุขุมวิท 21 (อโศก) ถนนสุขุมวิท แขวงคลองเตยเหนือ เขตวัฒนา กรุงเทพฯ	ทองหล่อ
95	ดันดี	ม. 3(4)	4/9 ชั้นที่ 1 ซอยสุขุมวิท 21 (อโศก) ถนนสุขุมวิท แขวงคลองเตยเหนือ เขตวัฒนา กรุงเทพฯ	ทองหล่อ
96	ลักกี้สตาร์ค็อกเทลเล้านจ์	ม. 3(4)	4/5 ชั้นที่ 1 ซอยสุขุมวิท 21 (อโศก) ถนนสุขุมวิท แขวงคลองเตยเหนือ เขตวัฒนา กรุงเทพฯ	ทองหล่อ
97	โอเปร่า รีเซอรัว 1983 ไวน์เทค	ม. 3(4)	53/3 ซอยสุขุมวิท 39 ถนนสุขุมวิท แขวงคลองตันเหนือ เขตวัฒนา กรุงเทพฯ	ทองหล่อ
98	มิตไนท์	ม. 3(4)	4/30-31 ชั้นที่ 1-2 ซอยสุขุมวิท 21 (อโศก) ถนนสุขุมวิท แขวงคลองเตยเหนือ เขตวัฒนา กรุงเทพฯ	ทองหล่อ
99	รอว์ไฮด์	ม. 3(4)	4/1-2 ชั้นที่ 1 ซอยสุขุมวิท 21 (อโศก) ถนนสุขุมวิท แขวงคลองเตยเหนือ เขตวัฒนา กรุงเทพฯ	ทองหล่อ
100	ร้านดออล์เฮ้าส์	ม. 3(4)	4/33-4/34 ชั้นที่ 1-2 ซอยสุขุมวิท 21 (อโศก) ถนนสุขุมวิท แขวงคลองเตยเหนือ เขตวัฒนา กรุงเทพฯ	ทองหล่อ
101	เดจา วู	ม. 3(4)	4/46 ชั้นที่ 1 และชั้นที่ 2 ซอยสุขุมวิท 21 (อโศก) ถนนสุขุมวิท แขวงคลองเตยเหนือ เขตวัฒนา กรุงเทพฯ	ทองหล่อ

ลำดับ	ชื่อสถานบริการ	ประเภท	ที่ตั้งสถานบริการ	สน.
102	ไฟว์สตาร์	ม. 3(4)	4/48 ชั้นที่ 1 ซอยสุขุมวิท 21 (อโศก) ถนนสุขุมวิท แขวงคลองเตยเหนือ เขตวัฒนา กรุงเทพฯ	ทองหล่อ
103	นิวชูชีหวาง	ม. 3(4)	4/15-16 ชั้นที่ 1-2 ซอยสุขุมวิท 21 (อโศก) ถนนสุขุมวิท แขวงคลองเตยเหนือ เขตวัฒนา กรุงเทพฯ	ทองหล่อ
104	บาคาร่า	ม. 3(4)	4/25-26 ชั้นที่ 1-2 ซอยสุขุมวิท 21 (อโศก) ถนนสุขุมวิท แขวงคลองเตยเหนือ เขตวัฒนา กรุงเทพฯ	ทองหล่อ
105	แพนนี่ส์	ม. 3(4)	4/35 ชั้นที่ 1 ซอยสุขุมวิท 21 (อโศก) ถนนสุขุมวิท แขวงคลองเตยเหนือ เขตวัฒนา กรุงเทพฯ	ทองหล่อ
106	รีโอ	ม. 3(4)	4/23-24 ชั้นที่ 1 ซอยสุขุมวิท 21 (อโศก) ถนนสุขุมวิท แขวงคลองเตยเหนือ เขตวัฒนา กรุงเทพฯ	ทองหล่อ
107	ต้อยบาร์	ม. 3(4)	4/6 ชั้นที่ 1 ซอยสุขุมวิท 21 (อโศก) ถนนสุขุมวิท แขวงคลองเตยเหนือ เขตวัฒนา กรุงเทพฯ	ทองหล่อ
108	สไปซ์ เกิร์ลส์	ม. 3(4)	4/14 ชั้นที่ 1 ซอยสุขุมวิท 21 (อโศก) ถนนสุขุมวิท แขวงคลองเตยเหนือ เขตวัฒนา กรุงเทพฯ	ทองหล่อ
109	ควบอย ทู	ม. 3(4)	4/11-12 ชั้นที่ 1 ซอยสุขุมวิท 21 (อโศก) ถนนสุขุมวิท แขวงคลองเตยเหนือ เขตวัฒนา กรุงเทพฯ	ทองหล่อ
110	ซาฮาร่า	ม. 3(4)	4/19 ชั้นที่ 1 ซอยสุขุมวิท 21 (อโศก) ถนนสุขุมวิท แขวงคลองเตยเหนือ เขตวัฒนา กรุงเทพฯ	ทองหล่อ
111	คริสตี้ คลับ	ม. 3(4)	1/1 ชั้นที่ 1 ซอยสุขุมวิท 33 ถนนสุขุมวิท แขวงคลองตันเหนือ เขตวัฒนา กรุงเทพฯ	ทองหล่อ
112	ดาลี คลับ	ม. 3(4)	7/1-3 ชั้นที่ 1 และชั้นลอย ซอยสุขุมวิท 33 (แดงอุดม) ถนนสุขุมวิท แขวงคลองตันเหนือ เขตวัฒนา กรุงเทพฯ	ทองหล่อ
113	คูช	ม. 3(4)	79 ชั้นที่ 1 และชั้นลอย ซอยสุขุมวิท 26 ถนนสุขุมวิท แขวงคลองตัน เขตคลองเตย กรุงเทพฯ	ทองหล่อ

ลำดับ	ชื่อสถานบริการ	ประเภท	ที่ตั้งสถานบริการ	สน.
114	คัลทรีโรด	ม. 3(4)	4/49 ชั้นที่ 1 ซอยสุขุมวิท 21 (อโศก) ถนนสุขุมวิท แขวงคลองเตยเหนือ เขตวัฒนา กรุงเทพฯ	ทองหล่อ
115	เดอะซิค บาย ทริปปี้ไนท์	ม. 3(4)	69 ชั้นที่ 2 หมู่ที่ 1 ซอยสุภาพงษ์ 3 ถนนศรีนครินทร์ แขวงหนองบอน เขตประเวศ กรุงเทพฯ	พระโขนง
116	ร้านเดอะจ๊อยท์	ม. 3(4)	1546, 1548 และ 1550 ชั้นที่ 1, ชั้นลอย และชั้นที่ 2 ถนนอ่อนนุช แขวงสวนหลวง เขตสวนหลวง กรุงเทพฯ	พระโขนง
117	แสงจันทร์	ม. 3(4)	52 ซอยสุภาพงษ์ 3 แยก 8 ถนนศรีนครินทร์ แขวงหนองบอน เขตประเวศ กรุงเทพฯ	พระโขนง
118	ติงเฮา ทอป ภัตตาคาร	ม. 3(4)	167/1 ชั้นที่ 2 ถนนสุขุมวิท แขวงสุริยวงค์ เขตบางรัก กรุงเทพฯ	บางรัก
119	ริกวัน	ม. 3(4)	37/14 ชั้นที่ 2 ถนนพัฒนาพงศ์ แขวงสุริยวงค์ เขตบางรัก กรุงเทพฯ	บางรัก
120	ซาฟารี	ม. 3(4)	103 ชั้นที่ 1 ถนนพัฒนาพงศ์ แขวงสุริยวงค์ เขตบางรัก กรุงเทพฯ	บางรัก
121	สเปญนิสายส์	ม. 3(4)	37/18 ชั้นที่ 2 ถนนพัฒนาพงศ์ แขวงสุริยวงค์ เขตบางรัก กรุงเทพฯ	บางรัก
122	คอสโมส์ คลับ	ม. 3(4)	5 ชั้นที่ 1 ถนนพัฒนาพงศ์ แขวงสุริยวงค์ เขตบางรัก กรุงเทพฯ	บางรัก
123	สวิง คลับ	ม. 3(4)	37/15 ชั้นที่ 2 ถนนพัฒนาพงศ์ แขวงสุริยวงค์ เขตบางรัก กรุงเทพฯ	บางรัก
124	ไออี	ม. 3(4)	9/40-41 ชั้นที่ 1 ซอยธนิยะ ถนนสุขุมวิท แขวงสุริยวงค์ เขตบางรัก กรุงเทพฯ	บางรัก
125	แคงการู คลับ	ม. 3(4)	38 ชั้นที่ 2 ถนนพัฒนาพงศ์ แขวงสุริยวงค์ เขตบางรัก กรุงเทพฯ	บางรัก
126	ดาลัย คาเฟ่	ม. 3(4)	468 ชั้นลอย อาคาร ที.ซี.โอ.ทาวเวอร์ ถนนสีพระยา แขวงมหาพฤฒาราม เขตบางรัก กรุงเทพฯ	บางรัก
127	เมอร์เมด เอ็กเซ็คคิวทีฟ	ม. 3(4)	23/8-9 ชั้นที่ 2 ซอยธนิยะ ถนนสุขุมวิท แขวงสุริยวงค์ เขตบางรัก กรุงเทพฯ	บางรัก
128	วี ไอ พี คลับ	ม. 3(4)	9/7-8 ชั้นที่ 2 ซอยธนิยะ ถนนสุขุมวิท แขวง สุริยวงค์ เขตบางรัก กรุงเทพฯ	บางรัก

ลำดับ	ชื่อสถานบริการ	ประเภท	ที่ตั้งสถานบริการ	สน.
129	เคอี่	ม. 3(4)	23/12-13 ชั้นที่ 3 ซอยธนียะ ถนนสุรวงศ์ แขวงสุริยวงค์ เขตบางรัก กรุงเทพฯ	บางรัก
130	อาตาราชี	ม. 3(4)	23/8-9 ชั้นที่ 5 ซอยธนียะ ถนนสุรวงศ์ แขวงสุริยวงค์ เขตบางรัก กรุงเทพฯ	บางรัก
131	คุซุโนกิ	ม. 3(4)	62/9-10 ชั้นที่ 3 ซอยธนียะ ถนนสุรวงศ์ แขวงสุริยวงค์ เขตบางรัก กรุงเทพฯ	บางรัก
132	โซเพีย	ม. 3(4)	9/9-10 ชั้นที่ 3 ซอยธนียะ ถนนสุรวงศ์ แขวงสุริยวงค์ เขตบางรัก กรุงเทพฯ	บางรัก
133	เดอะ ซิลค์	ม. 3(4)	326/7-8 ชั้นที่ 1 โรงแรมบางกอกเซ็นเตอร์ ถนนพระราม 4 แขวงมหาพฤฒาราม เขตบางรัก กรุงเทพฯ	บางรัก
134	ทาคาร่า ค็อคเทลเลาจน์	ม. 3(4)	54 ชั้นที่ 2 ถนนพัฒนาพงศ์ แขวงสุริยวงค์ เขตบางรัก กรุงเทพฯ	บางรัก
135	คลับ กิราร่า	ม. 3(4)	9/7-8 ชั้นที่ 3-4 ซอยธนียะ ถนนสุรวงศ์ แขวงสุริยวงค์ เขตบางรัก กรุงเทพฯ	บางรัก
136	ลามานซ่า	ม. 3(4)	33/7-8 ชั้นใต้ดิน ถนนสุรวงศ์ แขวงสุริยวงค์ เขตบางรัก กรุงเทพฯ	บางรัก
137	เทนซี	ม. 3(4)	62/21-23 ชั้นที่ 2 ซอยธนียะ ถนนสีลม แขวงสุริยวงค์ เขตบางรัก กรุงเทพฯ	บางรัก
138	ทรีเอ็ก	ม. 3(4)	62/9-10 ชั้นที่ 4 ซอยธนียะ ถนนสีลม แขวงสุริยวงค์ เขตบางรัก กรุงเทพฯ	บางรัก
139	โซโนะ	ม. 3(4)	9/35-36 ชั้นที่ 5 ซอยธนียะ ถนนสีลม แขวงสุริยวงค์ เขตบางรัก กรุงเทพฯ	บางรัก
140	โกลด์เด็น ค็อคคั	ม. 3(4)	39/27 ชั้นที่ 1 ซอยอนุমানราชชน ถนนสุรวงศ์ แขวงสุริยวงค์ เขตบางรัก กรุงเทพฯ	บางรัก
141	จัสมิน	ม. 3(4)	145-147 ชั้นที่ 1 ซอยอนุমানราชชน ถนนสุรวงศ์ แขวงสุริยวงค์ เขตบางรัก กรุงเทพฯ	บางรัก
142	แมตริต 2009	ม. 3(4)	78/3 ชั้นที่ 1 ถนนพัฒนาพงศ์ แขวงสุริยวงค์ เขตบางรัก กรุงเทพฯ	บางรัก
143	สฟิงค์	ม. 3(4)	98, 100, 102, 104 ชั้นที่ 1-2 ซอยสีลม 4 ถนนสีลม แขวงสุริยวงค์ เขตบางรัก กรุงเทพฯ	บางรัก
144	ดิสโก้ ดิสโก้	ม. 3(4)	8/12-13 ชั้นที่ 1 ซอยสีลม 2 ถนนสีลม แขวงสุริยวงค์ เขตบางรัก กรุงเทพฯ	บางรัก

ลำดับ	ชื่อสถานบริการ	ประเภท	ที่ตั้งสถานบริการ	สน.
145	ตะวัน	ม. 3(4)	2/2 ชั้นที่ 1 ซอยอนุমানราชชน ถนนสุรวงศ์ แขวงสุริยวงศ์ เขตบางรัก กรุงเทพฯ	บางรัก
146	อินน์	ม. 3(4)	54/33 ชั้นที่ 1 ซอยสันติภาพ ถนนนเรศ แขวงสีพระยา เขตบางรัก กรุงเทพฯ	บางรัก
147	คาวาอิ	ม. 3(4)	6/2-5 ชั้นที่ 1 ชั้นลอย และชั้นที่ 2 ถนนเตโช แขวงสุริยวงศ์ เขตบางรัก กรุงเทพฯ	บางรัก
148	เดอะ พาติโอ	ม. 3(4)	8/14 ชั้นที่ 1-2 ซอยสีลม 2 ถนนสีลม แขวงสุริยวงศ์ เขตบางรัก กรุงเทพฯ	บางรัก
149	ไนท์ วิงส์	ม. 3(4)	9 ชั้นที่ 1 ซอยอนุमानราชชน ถนนสุรวงศ์ แขวงสุริยวงศ์ เขตบางรัก กรุงเทพฯ	บางรัก
150	ยั้งชิง โภชนา	ม. 3(4)	128/14-16 ชั้นที่ 1 และชั้นลอย ซอยสีลม 6 ถนนสีลม แขวงสุริยวงศ์ เขตบางรัก กรุงเทพฯ	บางรัก
151	เรดิโอซิตี	ม. 3(4)	76 ชั้นที่ 1-2 ถนนพัฒนาพงศ์ แขวงสุริยวงศ์ เขตบางรัก กรุงเทพฯ	บางรัก
152	คลับ อีเล็คทริก บลู	ม. 3(4)	9/8 ชั้นที่ 1 ถนนพัฒนาพงศ์ 2 แขวงสุริยวงศ์ เขตบางรัก กรุงเทพฯ	บางรัก
153	จิมส์คลับ	ม. 3(4)	9/2 ชั้นที่ 1 ซอยอนุमानราชชน ถนนสุรวงศ์ แขวงสุริยวงศ์ เขตบางรัก กรุงเทพฯ	บางรัก
154	เพลย์เกิร์ลส	ม. 3(4)	58, 58/1-2 ชั้นที่ 3 ซอยธนียะ ถนนสีลม แขวงสุริยวงศ์ เขตบางรัก กรุงเทพฯ	บางรัก
155	นิว สกาย คลับ	ม. 3(4)	62/21-23 ชั้นที่ 3 ซอยธนียะ ถนนสีลม แขวงสุริยวงศ์ เขตบางรัก กรุงเทพฯ	บางรัก
156	คราวน์ รอยัล	ม. 3(4)	9/7 ชั้นที่ 1 ถนนพัฒนาพงศ์ แขวงสุริยวงศ์ เขตบางรัก กรุงเทพฯ	บางรัก
157	ทรีเลดี้	ม. 3(4)	37/9 ชั้นที่ 2 ถนนพัฒนาพงศ์ แขวงสุริยวงศ์ เขตบางรัก กรุงเทพฯ	บางรัก
158	เดอะ เจ.เจ.ปาร์ค	ม. 3(4)	8/3-4 ชั้นที่ 1-2 ซอยสีลม 2 ถนนสีลม แขวงสุริยวงศ์ เขตบางรัก กรุงเทพฯ	บางรัก

ลำดับ	ชื่อสถานบริการ	ประเภท	ที่ตั้งสถานบริการ	สน.
159	ควีนคลาสเซล 2	ม. 3(4)	93 ชั้นที่ 2 ถนนพัฒนาพงศ์ แขวงสุริยวงศ์ เขตบางรัก กรุงเทพฯ	บางรัก
160	คิงส์ 2	ม. 3(4)	87 ชั้นที่ 1 ถนนพัฒนาพงศ์ แขวงสุริยวงศ์ เขตบางรัก กรุงเทพฯ	บางรัก
161	ซูเปอร์ พุชชี	ม. 3(4)	3 ชั้นที่ 2 ถนนพัฒนาพงศ์ แขวงสุริยวงศ์ เขตบางรัก กรุงเทพฯ	บางรัก
162	ซูเปอร์ เกิร์ล	ม. 3(4)	70, 72, 74 ชั้นที่ 2 ถนนพัฒนาพงศ์ แขวงสุริยวงศ์ เขตบางรัก กรุงเทพฯ	บางรัก
163	คิงส์ คลาสเซล 1	ม. 3(4)	89 ชั้นที่ 1 ถนนพัฒนาพงศ์ แขวงสุริยวงศ์ เขตบางรัก กรุงเทพฯ	บางรัก
164	คิงส์ คาเมล็อต	ม. 3(4)	91 ชั้นที่ 1 ถนนพัฒนาพงศ์ แขวงสุริยวงศ์ เขตบางรัก กรุงเทพฯ	บางรัก
165	คิงส์คอนเนอร์	ม. 3(4)	3 ชั้นที่ 1 ถนนพัฒนาพงศ์ แขวงสุริยวงศ์ เขตบางรัก กรุงเทพฯ	บางรัก
166	คิงส์กาเด็น	ม. 3(4)	5 ชั้นที่ 1 ถนนพัฒนาพงศ์ แขวงสุริยวงศ์ เขตบางรัก กรุงเทพฯ	บางรัก
167	เดือนเพ็ญ	ม. 3(4)	56 ซอยจันทน์ 2 ถนนจันทน์ แขวงทุ่งวัดดอน เขตสาทร กรุงเทพฯ	บางรัก
168	สกายวิว 360°	ม. 3(4)	215 ชั้นที่ 25 โรงแรมแกรนด์ไฮน่าปรีนเซส ถนนเยาวราช แขวงสัมพันธวงศ์ เขตสัมพันธวงศ์ กรุงเทพฯ	จักรวรรดิ
169	ห้องอาหารเท็กซัส คาเฟ่	ม. 3(4)	157 ชั้นล่าง ซอยไทร ถนนเยาวราช แขวงสัมพันธวงศ์ เขตสัมพันธวงศ์ กรุงเทพฯ	พลับพลาไชย 2
170	ซินพลาซ่า	ม. 3(4)	2/15 ถนนเจริญสุขนิทวงศ์ แขวงบ้านช่างหล่อ เขตบางกอกน้อย กรุงเทพฯ	บางกอกน้อย
171	ขอนแก่น	ม. 3(4)	275, 277 ชั้นที่ 1 ด้านขวา (ทิศตะวันออก) ถนนสีรินธร แขวงบางบำหรุ เขตบางพลัด กรุงเทพฯ	บางพลัด
172	ฮอทแทรก	ม. 3(4)	275, 277 ชั้นที่ 1 ด้านซ้าย (ทิศตะวันตก) ถนนสีรินธร แขวงบางบำหรุ เขตบางพลัด กรุงเทพฯ	บางพลัด
173	เจ้าพระยาพาเลซคาเฟ่	ม. 3(4)	59 ชั้นที่ 1 โชนเอ ถนนอรุณอมรินทร์ แขวงบางยี่ขัน เขตบางพลัด กรุงเทพฯ	บางยี่ขัน
174	อีสานม่วนซื่น	ม. 3(4)	305 ชั้นที่ 3 ถนนสมเด็จพระปิ่นเกล้า แขวงบางยี่ขัน เขตบางพลัด กรุงเทพฯ	บางยี่ขัน

ลำดับ	ชื่อสถานบริการ	ประเภท	ที่ตั้งสถานบริการ	สน.
175	คลีโอ	ม. 3(4)	63/13 ชั้นที่ 1-3 ถนนอรุณอมรินทร์ แขวงอรุณอมรินทร์ เขตบางกอกน้อย กรุงเทพฯ	บางยี่ขัน
176	พาด้าเฮ้าส์	ม. 3(4)	28 ชั้นที่ 1 ซอยจรัญสนิทวงศ์ 40 ถนนจรัญสนิทวงศ์ แขวงบางยี่ขัน เขตบางพลัด กรุงเทพฯ	บางยี่ขัน
177	ห้องอาหารนัดพบ 3	ม. 3(4)	215, 217 และ 219 ชั้นที่ 1 ถนนพณิชยการธนบุรี แขวงวัดท่าพระ เขตบางกอกใหญ่ กรุงเทพฯ	บางกอกใหญ่
178	เวสต์ ไซด์ ซิตี	ม. 3(4)	59 ชั้นที่ 2 ซอยจรัญสนิทวงศ์ 6 ถนนจรัญสนิทวงศ์ แขวงวัดท่าพระ เขตบางกอกใหญ่ กรุงเทพฯ	ท่าพระ
179	นิวมนต์รักโกคา	ม. 3(4)	61/22 ชั้นที่ 1 ถนนจรัญสนิทวงศ์ แขวงบางขุนศรี เขตบางกอกน้อย กรุงเทพฯ	บางขุนนนท์
180	แอปปีไนท์	ม. 3(4)	363/18-19 ชั้นที่ 1-2 ถนนจรัญสนิทวงศ์ แขวงบางขุนศรี เขตบางกอกน้อย กรุงเทพฯ	บางขุนนนท์
181	นครอีสาน	ม. 3(4)	1018 (โชนเอ) ถนนเจริญนคร แขวงบางลำภูกลาง เขตคลองสาน กรุงเทพฯ	สำเหร่
182	ศุภารมย์ คาเฟ่	ม. 3(4)	19 ชั้นที่ 1 ซอยเจริญนคร 34 ถนนเจริญนคร แขวงบางลำภูกลาง เขตคลองสาน กรุงเทพฯ	สำเหร่
183	นครคาเฟ่ 2	ม. 3(4)	1018 (โชนซี) ถนนเจริญนคร แขวงบางลำภูกลาง เขตคลองสาน กรุงเทพฯ	สำเหร่
184	นครคาเฟ่	ม. 3(4)	1018 (โชนบี) ถนนเจริญนคร แขวงบางลำภูกลาง เขตคลองสาน กรุงเทพฯ	สำเหร่
185	ร้านโพเซดอน ผับ	ม. 3(4)	4/1 ชั้นใต้ดิน อาคารธนบุรีพลาซ่า ถนนรัชดาภิเษก (ท่าพระ-ตากสิน) แขวงตลาดพลู เขตธนบุรี กรุงเทพฯ	ตลาดพลู
186	เพนโพลด์ รีสอร์ท	ม. 3(4)	4/6 ชั้นที่ 3 อาคารธนบุรีพลาซ่า ถนนรัชดาภิเษก (ท่าพระ-ตากสิน) แขวงตลาดพลู เขตธนบุรี กรุงเทพฯ	ตลาดพลู
187	ธนบุรีพลาซ่า คาเฟ่	ม. 3(4)	4/6 ชั้นที่ 3 อาคารธนบุรีพลาซ่า ถนนรัชดาภิเษก (ท่าพระ-ตากสิน) แขวงตลาดพลู เขตธนบุรี กรุงเทพฯ	ตลาดพลู
188	ห้องอาหารยกยอ	ม. 3(4)	762 ชั้นที่ 1 ถนนลาดหญ้า แขวงคลองสาน เขตคลองสาน กรุงเทพฯ	ปากคลอง สาน

ลำดับ	ชื่อสถานบริการ	ประเภท	ที่ตั้งสถานบริการ	สน.
189	โรงแรมกูดอินน์	ม. 3(4)	75 ชั้นที่ 1 ขวามือของอาคารภายในโรงแรม กูดอินน์ ถนนราษฎร์บูรณะ แขวงบางปะกอก เขตราษฎร์บูรณะ กรุงเทพฯ	บางคอแหลม
190	แองเจลออฟท์	ม. 3(4)	371 ชั้นที่ 5 ขวามือของอาคารภายใน โรงแรมกูดอินน์ ถนนรัชดาภิเษก (ท่าพระ- ตากสิน) แขวงบุคคโล เขตธนบุรี กรุงเทพฯ	บุคคโล
191	เดอะคาเฟ่	ม. 3(4)	371 ชั้นที่ 1 ถนนรัชดาภิเษก (ท่าพระ-ตาก สิน) แขวงบุคคโล เขตธนบุรี กรุงเทพฯ	บุคคโล
192	ปีกไม้ สาย 2	ม. 3(4)	50 ถนนพุทธมณฑลสาย 2 แขวงบางแคเหนือ เขตบางแค กรุงเทพฯ	หลักสอง
193	เมลโรส พลาซ่า	ม. 3(4)	29/9 ชั้นที่ 1 (โซนเอ) หมู่ที่ 9 ถนนเพชรเกษม แขวงบางหว้า เขตภาษีเจริญ กรุงเทพฯ	ภาษีเจริญ
194	มะรุ้ม	ม. 3(4)	515 ถนนกาญจนาภิเษก แขวงหลักสอง เขตบางแค กรุงเทพฯ	เพชรเกษม
195	กลีนจรรยาเฟ่	ม. 3(4)	69, 71 ชั้นที่ 1 หมู่ที่ 4 ซอยเพชรเกษม 69 ถนนเพชรเกษม แขวงหลักสอง เขตบางแค กรุงเทพฯ	เพชรเกษม

สถานบริการในกรุงเทพมหานคร ประจำปี พ.ศ. 2560

มาตรา 3(5)

ลำดับ	ชื่อสถานบริการ	ประเภท	ที่ตั้งสถานบริการ	สน.
1	มอลลี บาร์	ม. 3(5)	108 ซอยรามบุตรี แขวงตลาดยอด เขตพระนคร กรุงเทพฯ	ชนะสงคราม
2	บรีค บาร์	ม. 3(5)	265 ชั้นที่ 1 ถนนข้าวสาร แขวงตลาดยอด เขตพระนคร กรุงเทพฯ	ชนะสงคราม
3	ดีฟ	ม. 3(5)	329/1-2 ชั้นที่ 1 ซอยรามบุตรี แขวงตลาดยอด เขตพระนคร กรุงเทพฯ	ชนะสงคราม
4	เดอะ ร็อค ผับ	ม. 3(5)	119/62-63 ชั้นที่ 1 ถนนพญาไท แขวงถนนเพชรบุรี เขตราชเทวี กรุงเทพฯ	พญาไท
5	ห้องอาหาร บริษัท แซ็กโซโฟน จำกัด	ม. 3(5)	3/8 ชั้นที่ 1 และชั้นลอย ถนนพญาไท แขวงถนนเพชรบุรี เขตราชเทวี กรุงเทพฯ	พญาไท
6	แก้วแก้ว	ม. 3(5)	32/1, 32/2 ชั้นล่าง ซอยอินทามระ 49 ถนนสุทธิสารวิจิณัย แขวงดินแดง เขตดินแดง กรุงเทพฯ	สุทธิสาร
7	กูดอีนิง	ม. 3(5)	1120 ซอยสวนพลู ถนนสาทร แขวงทุ่งมหาเมฆ เขตสาทร กรุงเทพฯ	ทุ่งมหาเมฆ
8	ร้านซานอตติ	ม. 3(5)	21/2 ชั้นที่ 1 อาคารชุดศาลาแดงโคโลเนด ถนนศาลาแดง แขวงสีลม เขตบางรัก กรุงเทพฯ	ทุ่งมหาเมฆ
9	ห้างหุ้นส่วนสามัญ ซอร์เทรล	ม. 3(5)	1122 ชั้นที่ 1 และชั้นที่ 2 ซอยสวนพลู ถนนสาทรใต้ แขวงทุ่งมหาเมฆ เขตสาทร กรุงเทพฯ	ทุ่งมหาเมฆ
10	เม็ท บาร์	ม. 3(5)	27 ชั้นที่ 1 ภายในโรงแรมเมโทรโพลิแทน บายโคโม ถนนสาทรใต้ แขวงทุ่งมหาเมฆ เขตสาทร กรุงเทพฯ	ทุ่งมหาเมฆ
11	เดอะ สุขบาร์	ม. 3(5)	13/3 ชั้นล่าง โรงแรมสุขโขทัย กรุงเทพฯ ถนนสาทรใต้ แขวงทุ่งมหาเมฆ เขตสาทร กรุงเทพฯ	ทุ่งมหาเมฆ
12	ไอริช ผับ มอลลี มาโลนน กรุงเทพฯ	ม. 3(5)	1/5-6 ชั้นที่ 1 และชั้นที่ 2 อาคารสิวะดล ซอยคอนแวนต์ ถนนสีลม แขวงสีลม เขตบางรัก กรุงเทพฯ	ทุ่งมหาเมฆ
13	ดีฟโพแมท บาร์	ม. 3(5)	87/3 ชั้นที่ 1 ภายในโรงแรมคอนราด กรุงเทพฯ ถนนวิฑู แขวงลุมพินี เขตปทุมวัน กรุงเทพฯ	ลุมพินี

ลำดับ	ชื่อสถานบริการ	ประเภท	ที่ตั้งสถานบริการ	สน.
14	เดอะลิฟวิ่งรูม	ม. 3(5)	250 ชั้นที่ 1 โรงแรมเซอราตัน แกรนด์ สุขุมวิท ถนนสุขุมวิท แขวงคลองเตย เขตคลองเตย กรุงเทพฯ	ลุมพินี
15	บริษัท ดับเบิล บี บาร์ แอนด์ เรสตรังค์ จำกัด	ม. 3(5)	225 ชั้นจี ซอยสุขุมวิท 4 ถนนสุขุมวิท แขวงคลองเตย เขตคลองเตย กรุงเทพฯ	ลุมพินี
16	ล๊อบบี้ เลาจัน	ม. 3(5)	372 ชั้นที่ 1 อาคารโรงแรมมณเฑียร ริเวอร์ไซด์ ถนนพระราม 3 แขวงบางโคล่ เขตบางคอแหลม กรุงเทพฯ	วัดพระยาไกร
17	ครัววงกกร	ม. 3(5)	9 ชั้นที่ 1 ซอยสุขุมวิท 64 แยก 2 แขวงบางจาก เขตพระโขนง กรุงเทพฯ	พระโขนง
18	พาสเทล เลาจ	ม. 3(5)	392/44 ชั้นที่ 1 โรงแรมโนโวเทล กรุงเทพฯ สยามสแควร์ ซอย 6 ถนนพระรามที่ 1 แขวงปทุมวัน เขตปทุมวัน กรุงเทพฯ	ปทุมวัน
19	พี พี คาเฟ่	ม. 3(5)	25/14-15 ชั้นที่ 1 ซอยวัดสามง่าม ถนนพระราม 6 แขวงรองเมือง เขตปทุมวัน กรุงเทพฯ	ปทุมวัน
20	เดอะ ทาวเวอร์ เลอท	ม. 3(5)	88 ชั้นที่ 1 ด้านทิศเหนือ โรงแรมเดอะทวิน ทาวเวอร์ กรุงเทพฯ ซอยรองเมือง 2 ถนนพระราม 6 ตัดใหม่ แขวงรองเมือง เขตปทุมวัน กรุงเทพฯ	ปทุมวัน
21	เดอะ โกลด์ ทีก	ม. 3(5)	88 ชั้นที่ 1 ด้านทิศใต้ โรงแรมเดอะทวิน ทาวเวอร์ กรุงเทพฯ ซอยรองเมือง 2 ถนนพระราม 6 ตัดใหม่ แขวงรองเมือง เขตปทุมวัน กรุงเทพฯ	ปทุมวัน
22	บริษัท พรหมินทร์ จำกัด	ม. 3(5)	40 ชั้นที่ 1 โรงแรมรีโน้ ซอยเกษมสันต์ 1 ถนนพระราม 1 แขวงวังใหม่ เขตปทุมวัน กรุงเทพฯ	ปทุมวัน
23	สการ์เล็ด	ม. 3(5)	188 ชั้นที่ 37 โรงแรมพูลแมน กรุงเทพฯ จี ถนนสีลม แขวงสุริยวงศ์ เขตบางรัก กรุงเทพฯ	บางรัก
24	ซินเนอร์รี่ เลาจัน	ม. 3(5)	222 ชั้นที่ 1 โรงแรมนารายณ์ ถนนสีลม แขวงสุริยวงศ์ เขตบางรัก กรุงเทพฯ	บางรัก
25	ล๊อบบี้บาร์ (ซานเรือน)	ม. 3(5)	54 ชั้นที่ 1 โรงแรมมณเฑียร ถนนสุรวงศ์ แขวงสี่พระยา เขตบางรัก กรุงเทพฯ	บางรัก

ลำดับ	ชื่อสถานบริการ	ประเภท	ที่ตั้งสถานบริการ	สน.
26	สุราลัยบาร์	ม. 3(5)	2 ชั้นที่ 1 โรงแรมรอยัลออกคิดเซอรادتัน ซอยกัปตันบุช ถนนเจริญกรุง แขวงบางรัก เขตบางรัก กรุงเทพฯ	บางรัก
27	ลือปี่บาร์	ม. 3(5)	80 ชั้นที่ 1 โรงแรมตวันนา ถนนสุขุมวิท แขวงสี่พระยา เขตบางรัก กรุงเทพฯ	บางรัก
28	ห้องตวันนา	ม. 3(5)	80 ชั้นที่ 1 โซนบี โรงแรมตวันนา ถนนสุขุมวิท แขวงสี่พระยา เขตบางรัก กรุงเทพฯ	บางรัก
29	แบมบูบาร์	ม. 3(5)	48 ชั้นที่ 1 โซน A โรงแรมแมนดารินโอเรียนเต็ล ซอยบูรพา ถนนเจริญกรุง แขวงบางรัก เขตบางรัก กรุงเทพฯ	บางรัก
30	ลอร์ดจิมส์	ม. 3(5)	48 ชั้นที่ 2 โรงแรมแมนดารินโอเรียนเต็ล ซอยบูรพา ถนนเจริญกรุง แขวงบางรัก เขตบางรัก กรุงเทพฯ	บางรัก
31	เดอะเทอร์เรส	ม. 3(5)	48 ชั้นที่ 1 โซน B โรงแรมแมนดารินโอเรียนเต็ล ซอยบูรพา ถนนเจริญกรุง แขวงบางรัก เขตบางรัก กรุงเทพฯ	บางรัก
32	ทาปาส	ม. 3(5)	114/17-18 ชั้นที่ 1 ซอยสีลม 4 ถนนสีลม แขวงสุริยวงค์ เขตบางรัก กรุงเทพฯ	บางรัก
33	ฮาร์ดร็อก คาเฟ่	ม. 3(5)	424/1 ชั้นที่ 1 โซนบี และ 424/3-6 ชั้นที่ 1,2 และ 3 ซอยสยามสแควร์ 11 ถนนพระราม 1 แขวงปทุมวัน เขตปทุมวัน กรุงเทพฯ	ปทุมวัน
34	ซิติ้ วอล์ค	ม. 3(5)	95 ชั้นที่ 1 ถนนอัษฎางค์ แขวงวังบูรพาภิรมย์ เขตพระนคร กรุงเทพฯ	พระราชวัง
35	วอเตอร์ฟรอนท์	ม. 3(5)	470 ถนนราชวิถี แขวงบางยี่ขัน เขตบางพลัด กรุงเทพฯ	บวรมงคล
36	ห้องอาหารริเวอร์ไซด์	ม. 3(5)	195 ชั้นล่าง ซอยวัดกนิษฐา ถนนราชวิถี แขวงบางยี่ขัน เขตบางพลัด กรุงเทพฯ	บวรมงคล

คณะผู้ดำเนินงาน

ที่ปรึกษา

นายศักดิ์ชัย บุญมา

ผู้อำนวยการสำนักผังเมือง

นางสาวอุไร อร่ามวงศ์ตระกูล

รองผู้อำนวยการสำนักผังเมือง

นายมานะ วิมุตติไชย

ผู้อำนวยการกองนโยบายและแผนงาน

นางสาวสกุณฑลา ปัญจากุล

หัวหน้ากลุ่มงานวิจัย 1 กองนโยบายและแผนงาน

ผู้ดำเนินงาน

นางสาวภัทราวดี โรจนสัมพันธ์

นักวิเคราะห์ผังเมืองชำนาญการ