

ข้อมูลปริมาณมูลฝอยที่จัดเก็บได้ ปีงบประมาณ 2568
ตั้งแต่วันที่ 1 ตุลาคม 2567 ถึงวันที่ 31 ตุลาคม 2567 (รวม 31 วัน)

ลำดับ	หน่วยงาน	ปีงบประมาณ 2568												รวม (ตัน)	ค่าเฉลี่ย (ตัน/วัน)
		พ.ศ. 2567				พ.ศ. 2568									
		ต.ค.	พ.ย.	ธ.ค.	ม.ค.	ก.พ.	มี.ค.	เม.ย.	พ.ค.	มิ.ย.	ก.ค.	ส.ค.	ก.ย.		
1	สำนักงานเขตคลองเตย	9,166.24												9,166.24	295.69
2	สำนักงานเขตคลองสาน	3,513.59												3,513.59	113.34
3	สำนักงานเขตคลองสามวา	7,093.69												7,093.69	228.83
4	สำนักงานเขตคันนายาว	4,194.31												4,194.31	135.30
5	สำนักงานเขตจตุจักร	10,702.00												10,702.00	345.23
6	สำนักงานเขตจอมทอง	5,487.20												5,487.20	177.01
7	สำนักงานเขตดอนเมือง	5,588.28												5,588.28	180.27
8	สำนักงานเขตดินแดง	7,510.69												7,510.69	242.28
9	สำนักงานเขตดุสิต	3,927.00												3,927.00	126.68
10	สำนักงานเขตตลิ่งชัน	4,609.30												4,609.30	148.69
11	สำนักงานเขตทวีวัฒนา	3,906.81												3,906.81	126.03
12	สำนักงานเขตทุ่งครุ	4,337.46												4,337.46	139.92
13	สำนักงานเขตธนบุรี	4,098.65												4,098.65	132.21
14	สำนักงานเขตบางกอกน้อย	4,954.24												4,954.24	159.81
15	สำนักงานเขตบางกอกใหญ่	2,285.03												2,285.03	73.71
16	สำนักงานเขตบางกะปิ	9,847.32												9,847.32	317.66
17	สำนักงานเขตบางขุนเทียน	10,086.46												10,086.46	325.37
18	สำนักงานเขตบางเขน	7,914.11												7,914.11	255.29
19	สำนักงานเขตบางคอแหลม	3,723.67												3,723.67	120.12
20	สำนักงานเขตบางแค	8,763.68												8,763.68	282.70
21	สำนักงานเขตบางซื่อ	4,512.08												4,512.08	145.55
22	สำนักงานเขตบางนา	5,664.18												5,664.18	182.72
23	สำนักงานเขตบางบอน	6,342.60												6,342.60	204.60
24	สำนักงานเขตบางพลัด	4,043.30												4,043.30	130.43
25	สำนักงานเขตบางรัก	4,440.54												4,440.54	143.24
26	สำนักงานเขตบึงกุ่ม	5,886.27												5,886.27	189.88
27	สำนักงานเขตปทุมวัน	8,292.86												8,292.86	267.51
28	สำนักงานเขตประเวศ	9,407.16												9,407.16	303.46
29	สำนักงานเขตป้อมปราบศัตรูพ่าย	2,063.93												2,063.93	66.58
30	สำนักงานเขตพญาไท	4,749.09												4,749.09	153.20
31	สำนักงานเขตพระโขนง	4,076.84												4,076.84	131.51
32	สำนักงานเขตพระนคร	4,709.24												4,709.24	151.91
33	สำนักงานเขตภาษีเจริญ	5,055.90												5,055.90	163.09
34	สำนักงานเขตมีนบุรี	5,709.37												5,709.37	184.17
35	สำนักงานเขตยานนาวา	4,971.39												4,971.39	160.37
36	สำนักงานเขตราชเทวี	5,922.53												5,922.53	191.05
37	สำนักงานเขตราชบุรีบูรณะ	3,006.58												3,006.58	96.99
38	สำนักงานเขตลาดกระบัง	9,459.27												9,459.27	305.14
39	สำนักงานเขตลาดพร้าว	5,885.27												5,885.27	189.85
40	สำนักงานเขตวังทองหลาง	7,141.88												7,141.88	230.38
41	สำนักงานเขตวัฒนา	8,849.44												8,849.44	285.47
42	สำนักงานเขตสวนหลวง	7,488.93												7,488.93	241.58
43	สำนักงานเขตสะพานสูง	4,217.44												4,217.44	136.05
44	สำนักงานเขตสัมพันธวงศ์	1,383.76												1,383.76	44.64
45	สำนักงานเขตสาทร	4,419.74												4,419.74	142.57
46	สำนักงานเขตสายไหม	6,421.31												6,421.31	207.14
47	สำนักงานเขตหนองแขม	5,497.59												5,497.59	177.34
48	สำนักงานเขตหนองจอก	4,698.37												4,698.37	151.56
49	สำนักงานเขตหลักสี่	4,796.78												4,796.78	154.73
50	สำนักงานเขตห้วยขวาง	7,308.90												7,308.90	235.77
51	อื่นๆ	12,068.82												12,068.82	389.32
	รวม	300,201.09	-	-	-	-	-	-	-	-	-	-	-	300,201.09	9,683.91
		9,683.91	-	-	-	-	-	-	-	-	-	-	-	9,683.91	

ร้อยละค่าเฉลี่ยปริมาณมูลฝอยฝังบประมาณ 2568 เพิ่มขึ้น/ลดลง จากค่าเฉลี่ยปริมาณมูลฝอยฝังบประมาณ 2567 ประจำเดือนตุลาคม 2567

ร้อยละ

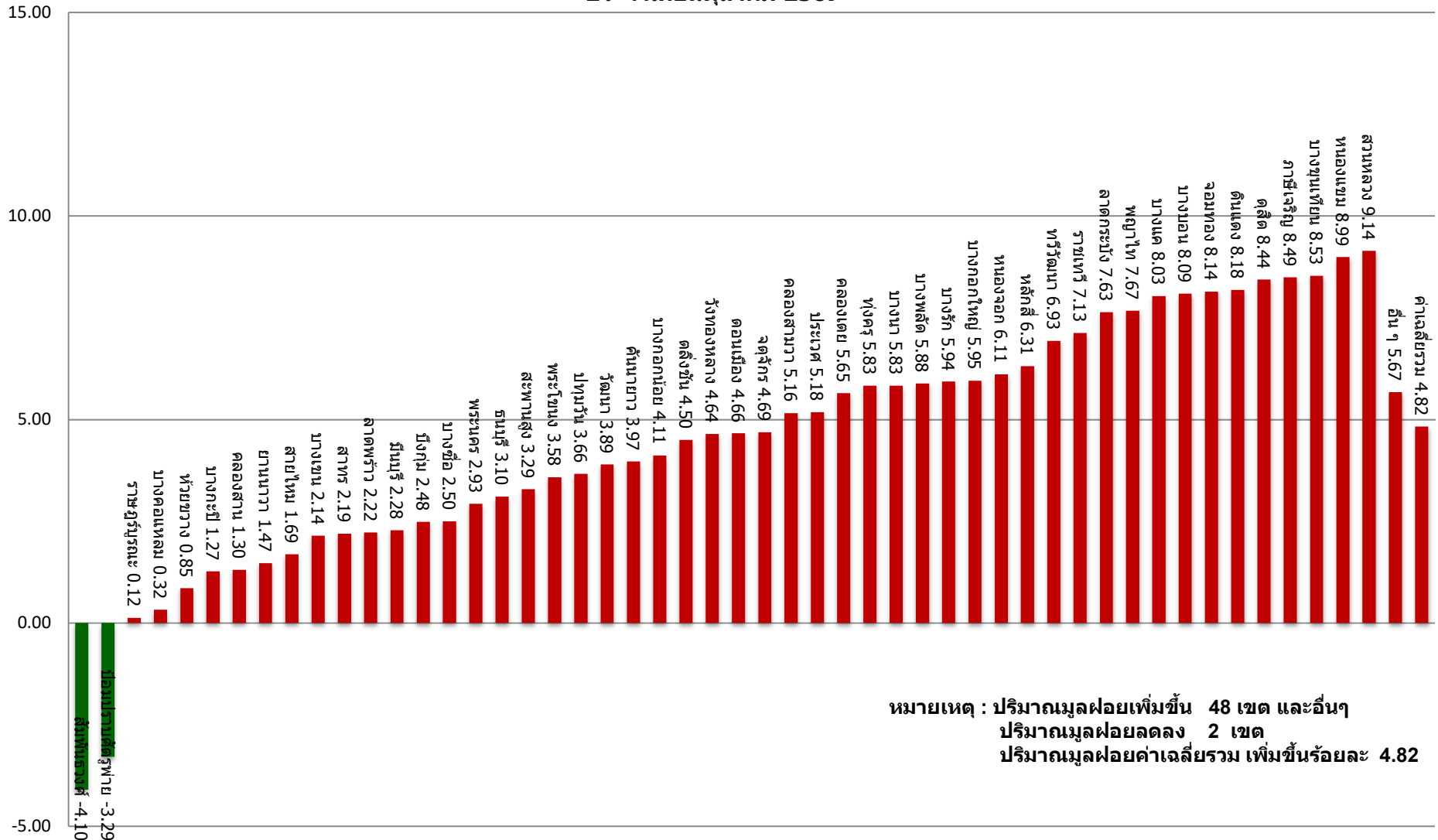

หมายเหตุ : ปริมาณมูลฝอยเพิ่มขึ้น 48 เขต และอื่น ๆ
 ปริมาณมูลฝอยลดลง 2 เขต
 ปริมาณมูลฝอยค่าเฉลี่ยรวม เพิ่มขึ้นร้อยละ 4.82