

ข้อมูลปริมาณมูลฝอยที่จัดเก็บได้ ปีงบประมาณ 2567
ตั้งแต่วันที่ 1 ตุลาคม 2566 ถึงวันที่ 30 มิถุนายน 2567 (รวม 274 วัน)

| ลำดับ | หน่วยงาน | ปีงบประมาณ 2567 | | | | | | | | | | | รวม (ตัน) | ค่าเฉลี่ย (ตัน/วัน) | |
|-------|------------------------------|-------------------|-------------------|-------------------|-------------------|-------------------|-------------------|-------------------|-------------------|-------------------|----------|----------|--------------|------------------------|-----------------|
| | | พ.ศ. 2566 | | | พ.ศ. 2567 | | | | | | | | | | |
| | | ต.ค. | พ.ย. | ธ.ค. | ม.ค. | ก.พ. | มี.ค. | เม.ย. | พ.ค. | มิ.ย. | ก.ค. | ส.ค. | | | ก.ย. |
| 1 | สำนักงานเขตคลองเตย | 8,402.19 | 7,707.79 | 8,241.82 | 8,420.08 | 8,099.15 | 8,853.07 | 7,863.85 | 8,824.62 | 8,608.99 | | | | 75,021.56 | 273.80 |
| 2 | สำนักงานเขตคลองสาน | 3,492.91 | 3,265.78 | 3,430.85 | 3,360.13 | 3,399.38 | 3,454.07 | 3,239.22 | 3,512.45 | 3,341.87 | | | | 30,496.66 | 111.30 |
| 3 | สำนักงานเขตคลองสามวา | 6,799.38 | 6,173.98 | 6,182.82 | 6,249.53 | 6,038.48 | 6,512.18 | 6,203.36 | 7,151.22 | 6,792.38 | | | | 58,103.33 | 212.06 |
| 4 | สำนักงานเขตคันนายาว | 4,152.55 | 3,775.13 | 3,825.87 | 3,877.59 | 3,675.83 | 3,884.56 | 3,748.33 | 4,230.10 | 3,971.93 | | | | 35,141.89 | 128.26 |
| 5 | สำนักงานเขตจตุจักร | 10,178.08 | 9,608.90 | 9,595.34 | 9,742.42 | 9,694.87 | 10,266.29 | 9,339.94 | 10,330.29 | 9,934.54 | | | | 88,690.67 | 323.69 |
| 6 | สำนักงานเขตจอมทอง | 5,371.16 | 4,854.52 | 4,845.43 | 4,816.63 | 4,815.43 | 4,939.89 | 4,691.73 | 5,362.98 | 4,892.03 | | | | 44,589.80 | 162.74 |
| 7 | สำนักงานเขตดอนเมือง | 5,381.48 | 5,052.31 | 5,036.12 | 5,042.95 | 4,912.89 | 5,241.68 | 4,935.69 | 5,651.26 | 5,372.48 | | | | 46,626.86 | 170.17 |
| 8 | สำนักงานเขตดินแดง | 6,533.90 | 6,156.28 | 6,254.07 | 6,188.54 | 6,077.89 | 6,532.74 | 6,230.92 | 7,744.17 | 7,283.01 | | | | 59,001.52 | 215.33 |
| 9 | สำนักงานเขตดุสิต | 3,627.15 | 3,377.12 | 3,375.94 | 3,560.41 | 3,396.10 | 3,582.02 | 3,232.65 | 3,628.77 | 3,625.57 | | | | 31,405.73 | 114.62 |
| 10 | สำนักงานเขตตลิ่งชัน | 4,652.22 | 4,254.44 | 4,265.25 | 4,215.00 | 4,142.34 | 4,405.45 | 4,114.91 | 4,459.04 | 4,233.47 | | | | 38,742.12 | 141.39 |
| 11 | สำนักงานเขตทวีวัฒนา | 3,855.49 | 3,499.87 | 3,482.81 | 3,529.27 | 3,467.71 | 3,636.50 | 3,418.73 | 3,692.94 | 3,465.65 | | | | 32,048.97 | 116.97 |
| 12 | สำนักงานเขตทุ่งครุ | 4,274.89 | 3,909.24 | 3,878.82 | 3,861.34 | 3,909.26 | 4,071.12 | 3,809.02 | 4,321.07 | 3,975.18 | | | | 36,009.94 | 131.42 |
| 13 | สำนักงานเขตธนบุรี | 4,076.81 | 3,781.42 | 3,845.45 | 3,869.42 | 3,828.12 | 4,069.59 | 3,693.01 | 4,026.75 | 3,814.10 | | | | 35,004.67 | 127.75 |
| 14 | สำนักงานเขตบางกอกน้อย | 4,906.01 | 4,596.17 | 4,594.64 | 4,645.36 | 4,501.31 | 4,849.56 | 4,352.51 | 4,828.46 | 4,601.46 | | | | 41,875.48 | 152.83 |
| 15 | สำนักงานเขตบางกอกใหญ่ | 2,265.07 | 2,015.75 | 2,072.84 | 2,074.95 | 2,055.05 | 2,149.67 | 1,984.24 | 2,205.09 | 2,116.32 | | | | 18,938.98 | 69.12 |
| 16 | สำนักงานเขตบางกะปิ | 8,083.79 | 9,101.20 | 9,304.36 | 9,279.18 | 9,196.95 | 9,924.43 | 9,189.56 | 10,473.91 | 9,667.34 | | | | 84,220.72 | 307.37 |
| 17 | สำนักงานเขตบางขุนเทียน | 10,071.69 | 8,818.36 | 8,865.71 | 8,661.97 | 8,712.24 | 9,222.37 | 8,560.50 | 9,700.93 | 8,956.83 | | | | 81,570.60 | 297.70 |
| 18 | สำนักงานเขตบางเขน | 7,845.17 | 7,202.20 | 7,446.79 | 7,354.07 | 7,087.98 | 7,654.87 | 7,013.90 | 8,041.91 | 7,676.98 | | | | 67,323.87 | 245.71 |
| 19 | สำนักงานเขตบางคอแหลม | 3,563.55 | 3,342.78 | 3,354.65 | 3,368.03 | 3,337.02 | 3,521.67 | 3,345.68 | 4,052.13 | 3,959.27 | | | | 31,844.78 | 116.22 |
| 20 | สำนักงานเขตบางแค | 8,410.72 | 7,666.66 | 7,721.76 | 7,737.02 | 7,706.19 | 8,058.25 | 7,574.17 | 8,315.34 | 7,758.82 | | | | 70,948.93 | 258.94 |
| 21 | สำนักงานเขตบางซื่อ | 4,518.55 | 4,171.01 | 4,191.66 | 4,229.34 | 4,087.00 | 4,318.36 | 3,996.00 | 4,564.95 | 4,341.13 | | | | 38,418.00 | 140.21 |
| 22 | สำนักงานเขตบางนา | 5,415.21 | 5,094.23 | 5,099.36 | 5,001.01 | 4,917.55 | 5,195.42 | 4,897.49 | 5,627.30 | 5,250.89 | | | | 46,498.46 | 169.70 |
| 23 | สำนักงานเขตบางบอน | 6,364.69 | 5,554.58 | 5,628.74 | 5,610.03 | 5,532.50 | 5,907.62 | 5,319.39 | 6,033.73 | 5,644.94 | | | | 51,596.22 | 188.31 |
| 24 | สำนักงานเขตบางพลัด | 4,048.20 | 3,698.90 | 3,704.57 | 3,723.56 | 3,640.54 | 3,869.86 | 3,458.45 | 3,808.35 | 3,619.43 | | | | 33,571.86 | 122.53 |
| 25 | สำนักงานเขตบางรัก | 4,036.30 | 3,883.15 | 4,041.52 | 4,062.98 | 4,015.52 | 4,168.26 | 3,803.96 | 4,182.68 | 4,104.27 | | | | 36,298.64 | 132.48 |
| 26 | สำนักงานเขตบึงกุ่ม | 5,461.21 | 5,310.16 | 5,460.62 | 5,553.14 | 5,280.30 | 5,576.17 | 5,136.20 | 5,856.81 | 5,721.66 | | | | 49,356.27 | 180.13 |
| 27 | สำนักงานเขตปทุมวัน | 6,928.87 | 7,519.88 | 8,136.54 | 7,704.13 | 7,677.36 | 7,922.12 | 7,483.48 | 8,099.08 | 7,896.91 | | | | 69,368.37 | 253.17 |
| 28 | สำนักงานเขตประเวศ | 8,840.93 | 8,187.34 | 8,478.44 | 8,348.97 | 8,154.90 | 8,676.65 | 8,097.56 | 9,716.95 | 9,131.91 | | | | 77,633.65 | 283.33 |
| 29 | สำนักงานเขตป้อมปราบศัตรูพ่าย | 2,015.15 | 1,883.13 | 1,927.47 | 1,969.57 | 2,019.00 | 1,990.27 | 1,897.69 | 2,374.81 | 2,212.91 | | | | 18,290.00 | 66.75 |
| 30 | สำนักงานเขตพญาไท | 4,254.77 | 3,993.39 | 3,990.19 | 4,160.28 | 4,016.99 | 4,214.25 | 4,017.69 | 4,531.81 | 4,603.03 | | | | 37,782.40 | 137.89 |
| 31 | สำนักงานเขตพระโขนง | 3,935.50 | 3,790.70 | 3,671.04 | 3,664.06 | 3,658.38 | 3,796.00 | 3,701.98 | 4,248.04 | 3,854.18 | | | | 34,319.88 | 125.26 |
| 32 | สำนักงานเขตพระนคร | 4,493.54 | 4,231.27 | 4,238.78 | 4,384.54 | 4,328.38 | 4,476.13 | 4,367.95 | 4,731.35 | 4,740.98 | | | | 39,992.92 | 145.96 |
| 33 | สำนักงานเขตภาษีเจริญ | 4,915.37 | 4,487.22 | 4,464.23 | 4,475.22 | 4,404.23 | 4,668.21 | 4,371.99 | 4,801.85 | 4,452.02 | | | | 41,040.34 | 149.78 |
| 34 | สำนักงานเขตมีนบุรี | 5,249.63 | 4,774.47 | 4,869.50 | 4,874.96 | 4,773.33 | 5,822.14 | 5,365.56 | 6,161.08 | 5,922.48 | | | | 47,813.15 | 174.50 |
| 35 | สำนักงานเขตยานนาวา | 4,658.72 | 4,380.07 | 4,341.05 | 4,379.40 | 4,343.60 | 4,643.76 | 4,433.28 | 5,548.72 | 5,159.70 | | | | 41,888.30 | 152.88 |
| 36 | สำนักงานเขตราชเทวี | 5,212.28 | 4,980.77 | 5,181.56 | 5,109.53 | 5,234.91 | 5,583.82 | 5,116.05 | 5,595.51 | 5,394.07 | | | | 47,408.50 | 173.02 |
| 37 | สำนักงานเขตราชบุรีรมณะ | 2,979.28 | 2,751.89 | 2,732.75 | 2,764.44 | 2,719.73 | 2,840.31 | 2,722.73 | 3,348.42 | 3,187.69 | | | | 26,047.24 | 95.06 |
| 38 | สำนักงานเขตลาดกระบัง | 8,677.75 | 7,824.72 | 8,101.62 | 8,150.30 | 7,932.40 | 8,525.52 | 7,968.30 | 9,457.62 | 9,039.07 | | | | 75,677.30 | 276.19 |
| 39 | สำนักงานเขตลาดพร้าว | 5,723.14 | 5,391.51 | 5,435.37 | 5,277.64 | 5,122.98 | 5,544.16 | 5,103.54 | 5,903.98 | 5,914.97 | | | | 49,417.29 | 180.36 |
| 40 | สำนักงานเขตวังทองหลาง | 6,341.19 | 6,443.49 | 6,373.32 | 6,288.60 | 6,170.71 | 6,771.65 | 6,138.96 | 7,222.86 | 6,886.38 | | | | 58,637.16 | 214.00 |
| 41 | สำนักงานเขตวัฒนา | 8,199.35 | 8,006.07 | 8,163.15 | 8,082.04 | 7,914.25 | 8,351.08 | 7,876.04 | 8,832.54 | 8,418.89 | | | | 73,843.41 | 269.50 |
| 42 | สำนักงานเขตสวนหลวง | 6,710.16 | 6,311.91 | 6,225.35 | 6,239.28 | 6,230.28 | 6,453.37 | 6,249.82 | 7,349.77 | 7,014.20 | | | | 58,784.14 | 214.54 |
| 43 | สำนักงานเขตสะพานสูง | 3,594.12 | 4,112.69 | 3,838.73 | 3,862.27 | 3,735.41 | 3,988.31 | 3,735.54 | 4,365.83 | 4,188.39 | | | | 35,421.29 | 129.27 |
| 44 | สำนักงานเขตสัมพันธวงศ์ | 1,364.98 | 1,295.47 | 1,404.34 | 1,396.63 | 1,415.25 | 1,371.46 | 1,299.14 | 1,541.18 | 1,452.52 | | | | 12,540.97 | 45.77 |
| 45 | สำนักงานเขตสาทร | 4,265.41 | 3,935.41 | 3,941.96 | 3,980.24 | 3,951.00 | 4,126.39 | 3,855.76 | 4,596.78 | 4,492.07 | | | | 37,145.02 | 135.57 |
| 46 | สำนักงานเขตสายไหม | 6,428.76 | 5,917.97 | 5,777.62 | 5,918.83 | 5,733.18 | 6,182.18 | 5,763.23 | 6,688.49 | 6,400.97 | | | | 54,811.23 | 200.04 |
| 47 | สำนักงานเขตหนองแขม | 5,331.38 | 4,910.26 | 4,758.87 | 4,855.18 | 4,837.78 | 5,026.59 | 4,618.71 | 5,009.05 | 4,755.00 | | | | 44,102.82 | 160.96 |
| 48 | สำนักงานเขตหนองจอก | 4,225.81 | 3,788.14 | 3,973.65 | 4,171.24 | 3,943.15 | 4,250.47 | 4,367.16 | 4,555.60 | 4,587.36 | | | | 37,862.58 | 138.18 |
| 49 | สำนักงานเขตหลักสี่ | 4,555.43 | 4,268.76 | 4,203.64 | 4,253.07 | 4,140.58 | 4,454.80 | 4,006.54 | 4,670.45 | 4,529.41 | | | | 39,082.68 | 142.64 |
| 50 | สำนักงานเขตห้วยขวาง | 6,374.32 | 6,786.15 | 7,004.43 | 6,948.90 | 6,705.80 | 7,238.55 | 6,853.92 | 7,532.94 | 7,228.85 | | | | 62,673.86 | 228.74 |
| 51 | อื่นๆ | 11,141.55 | 11,877.15 | 11,152.11 | 11,560.22 | 10,443.44 | 11,077.18 | 9,106.98 | 11,489.21 | 10,899.32 | | | | 98,747.16 | 360.39 |
| | รวม | 282,205.76 | 267,721.76 | 270,133.52 | 270,853.49 | 265,134.62 | 281,861.04 | 261,673.01 | 299,001.17 | 285,093.82 | - | - | - | 2,483,678.19 | 9,064.52 |
| | | 9,103.41 | 8,924.06 | 8,713.98 | 8,737.21 | 9,142.57 | 9,092.29 | 8,722.43 | 9,645.20 | 9,503.13 | - | - | - | 9,064.52 | |

ข้อมูลแสดงค่าเฉลี่ยปริมาณมูลฝอย ปีงบประมาณ 2558 - ปีงบประมาณ 2567

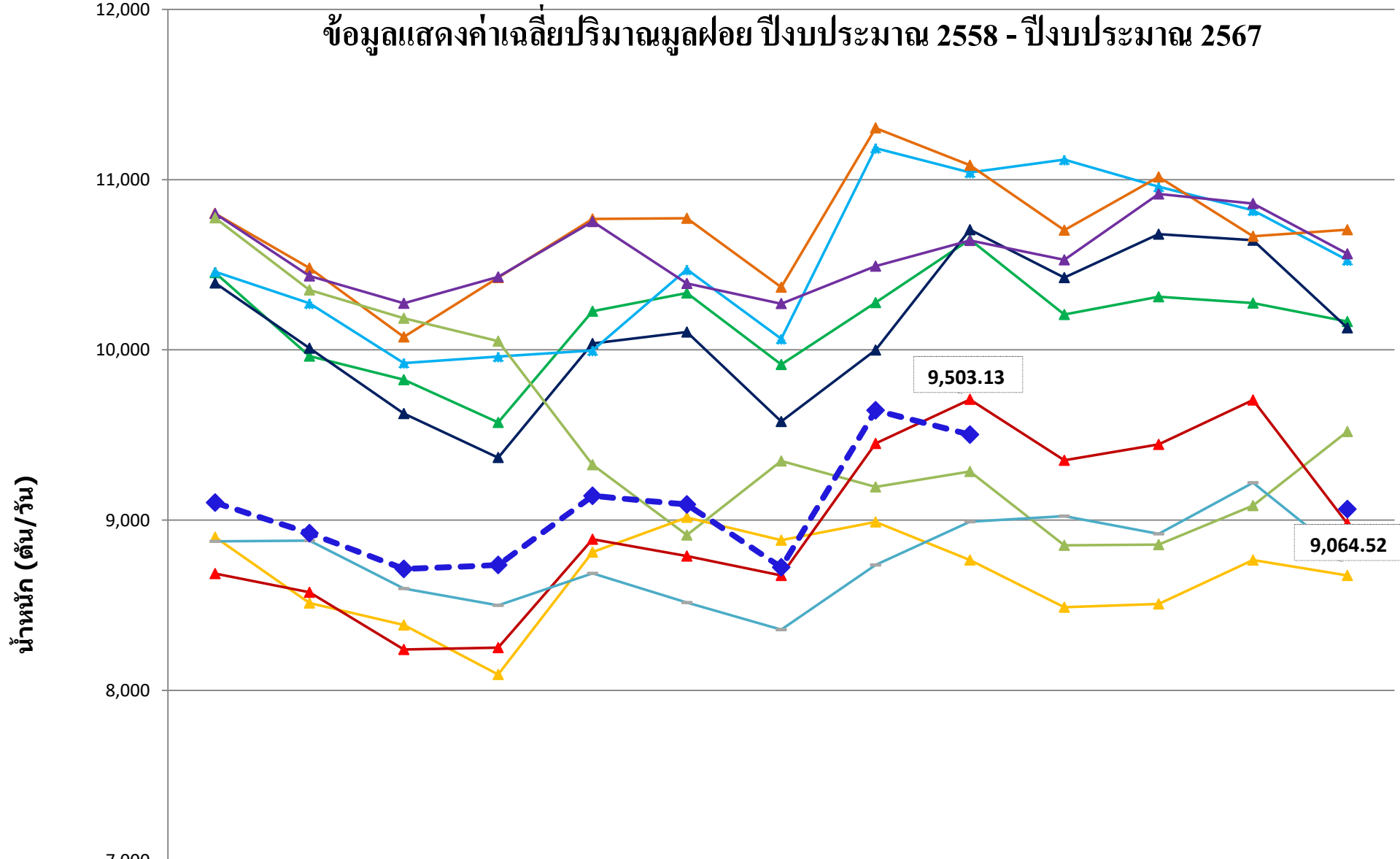

ปีงบประมาณ

| | ต.ค. | พ.ย. | ธ.ค. | ม.ค. | ก.พ. | มี.ค. | เม.ย. | พ.ค. | มิ.ย. | ก.ค. | ส.ค. | ก.ย. | ค่าเฉลี่ย |
|------|-----------|-----------|-----------|-----------|-----------|-----------|-----------|-----------|-----------|-----------|-----------|-----------|-----------|
| 2558 | 10,453.62 | 9,963.28 | 9,824.47 | 9,574.51 | 10,226.50 | 10,334.24 | 9,914.28 | 10,277.78 | 10,648.68 | 10,208.04 | 10,311.58 | 10,275.22 | 10,166.84 |
| 2559 | 10,392.96 | 10,010.45 | 9,625.62 | 9,367.80 | 10,037.67 | 10,104.55 | 9,578.92 | 9,998.77 | 10,705.93 | 10,424.22 | 10,679.16 | 10,644.10 | 10,130.22 |
| 2560 | 10,458.37 | 10,273.48 | 9,923.22 | 9,960.95 | 9,996.12 | 10,472.60 | 10,065.41 | 11,185.71 | 11,042.45 | 11,117.11 | 10,958.91 | 10,820.40 | 10,526.92 |
| 2561 | 10,800.73 | 10,481.41 | 10,076.60 | 10,424.33 | 10,769.29 | 10,772.94 | 10,367.71 | 11,304.00 | 11,084.05 | 10,703.51 | 11,016.64 | 10,667.66 | 10,705.82 |
| 2562 | 10,800.01 | 10,433.93 | 10,273.97 | 10,429.21 | 10,753.95 | 10,389.77 | 10,271.98 | 10,491.25 | 10,642.54 | 10,528.30 | 10,916.43 | 10,859.10 | 10,564.48 |
| 2563 | 10,775.38 | 10,351.98 | 10,185.50 | 10,050.81 | 9,326.06 | 8,912.45 | 9,347.35 | 9,194.71 | 9,286.21 | 8,852.65 | 8,856.53 | 9,085.31 | 9,519.81 |
| 2564 | 8,899.92 | 8,513.25 | 8,384.28 | 8,093.35 | 8,812.41 | 9,016.26 | 8,881.98 | 8,989.12 | 8,765.11 | 8,488.35 | 8,508.15 | 8,765.21 | 8,674.73 |
| 2565 | 8,686.26 | 8,576.42 | 8,240.34 | 8,250.67 | 8,887.89 | 8,788.64 | 8,675.24 | 9,450.55 | 9,709.05 | 9,352.14 | 9,445.49 | 9,704.97 | 8,979.37 |
| 2566 | 8,874.75 | 8,879.14 | 8,597.80 | 8,499.62 | 8,688.12 | 8,515.93 | 8,357.34 | 8,737.48 | 8,990.26 | 9,023.91 | 8,919.76 | 9,220.10 | 8,775.12 |
| 2567 | 9,103.41 | 8,924.06 | 8,713.98 | 8,737.21 | 9,142.57 | 9,092.29 | 8,722.43 | 9,645.20 | 9,503.13 | | | | 9,064.52 |

ร้อยละค่าเฉลี่ยปริมาณมูลฝอยฝังบประมาณ 2567 เพิ่มขึ้น/ลดลง จากค่าเฉลี่ยปริมาณมูลฝอยฝังบประมาณ 2566 ประจำเดือนมิถุนายน 2567

ร้อยละ

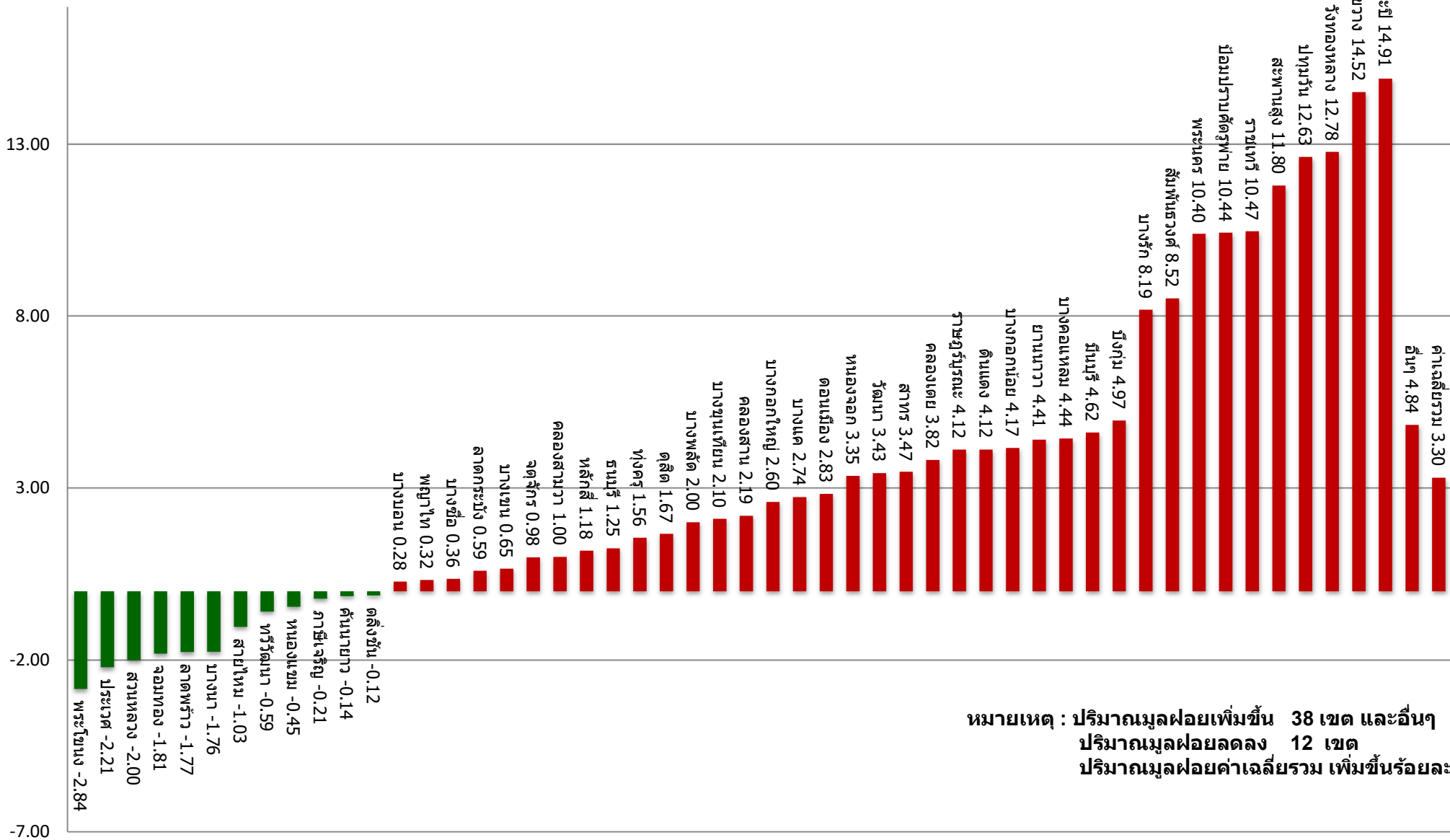

หมายเหตุ : ปริมาณมูลฝอยเพิ่มขึ้น 38 เขต และอื่นๆ
 ปริมาณมูลฝอยลดลง 12 เขต
 ปริมาณมูลฝอยค่าเฉลี่ยรวม เพิ่มขึ้นร้อยละ 3.30